

FASHION CLASSICS

Pro · Idee

Die wahren Mode-Klassiker. Neuester Stand

Allround-Talent für viele Gelegenheiten: das figurschmeichelnde Hemdblusen-Kleid aus edlem, pflegeleichtem Wolltuch. Von LaSalle Amsterdam. Seite 14.

Fashion-Upgrade für das Fischgratsakko: Makro-Muster. Blouson-Kragen. Komfort-Tuch. Vom deutschen Designer-Label Hartwich. Seite 16.

Pro · Idee

Bestellen leicht gemacht:
www.fashion-classics.de
R..01805-109 111 (Mo.-So.: 07:00-21:00 Uhr)
14 Cent (inkl. USt.) / Min. aus dem deutschen Fest- und Mobilfunknetz

Ausgabe 193: Die wahren Mode-Klassiker. Neuester Stand.

Gerade im Frühjahr finden wir schnelllebige, massengefertigte „Fashion Hits“ fast überall. Die bewährten, verlässlichen Klassiker dagegen scheinen immer seltener zu werden. Doch es gibt sie, und sie sind heute besser als je zuvor: die Klassiker, die stilvoll wirken und nie aus der Mode kommen. Die beinahe jeden Anlass adeln. Und an denen Sie lange Ihre Freude haben. Hier ist unsere aktuelle Empfehlung der besten: Auf 124 Seiten. Auf www.fashion-classics.de. Und auf dem neuesten Stand Januar 2026.

Die wahren Klassiker der Modewelt sind selten. Und erstaunlich schwer zu finden.

Doch Suchen lohnt sich. Denn diese besonderen Kleidungsstücke

- behalten jahrelang ihren Charme,
- sind souverän gegenüber kurzlebigen Modegags,
- haben Qualitäten, die man sonst nicht findet
- und erreichen nicht selten Kultstatus.

Her Dieter Junghans

Dieter Junghans

Der schnellste Weg zu Ihrer Bestellung

- ➊ QR-Code scannen
- ➋ Bestellnummern eingeben
- ➌ Bestellung absenden



- ✓ Kauf auf Rechnung.*
- ✓ Kostenlose Rücksendung.
- ✓ 3 Jahre Langzeitgarantie. Ohne Aufpreis.
- ✓ Lieferung auf Wunsch über Nacht.*

*Einzelheiten siehe Seite 120.

Überzeugende





Fakten. Statt Überangebot.

Zeitlose Klassiker leben von zeitgemäßen Updates.

Die wahren Mode-Klassiker. Neuester Stand.

Bei allem Respekt vor Kleidung, die Geschichte schrieb: Wir sind nicht blind vor Ehrfurcht. Darum prüfen wir jedes Teil auf seine modische Aktualität. Und die entscheidet sich im Detail: Klassik und Moderne treffen bei dem Denim-Shacket mit typischen Workwear-Details stilvoll aufeinander: Der seltene Kaschmiranteil macht den kernigen Denim überraschend weich und edel (Seite 57). Die entspannte Everyday-Hose (Seite 9) aus handgewebtem Madras-Herringbone-Twill vereint

indische Webkunst mit moderner Lässigkeit. Der Junghans 1954 Damen-Cardigan aus erlesenem Yakhaar und feiner Schurwolle ist so weich wie Kaschmir, aber viel strapazierfähiger (Seite 124). Und das vielseitige Longblusen-Kleid (Seite 49) wird durch den seltenen Wollmix in gestreiftem Jeanslook zum trendigen Winter-Essential ... So treffen zeitlose Klassiker tatsächlich den Zeitgeist.

Eine Größe, die passt.

So vermeiden Sie unnötige Anproben und Rücksendungen. (Gut für Sie. Gut für uns. Und gut für die Umwelt.)

Fast jeder Hersteller nutzt seine eigenen Maßtabellen. Das macht es oft so schwer, die genau passende Größe anhand der Herstellerangabe zu finden. Genau deshalb haben wir die Fashion-Classics-Größe ins Leben gerufen. Haben Sie Ihre passende Größe einmal

gefunden, sind Sie am Ziel. Näheres zur FC-Größentabelle siehe Seite 120. Erfreuliches Ergebnis: Die Rücksendequote von Fashion-Classics-Artikeln liegt weit unter den branchenüblichen Durchschnittswerten.



Das bessere Unterzieh-Shirt bleibt unsichtbar.

Hauchfeiner Single-Jersey aus feinsten Pima-Baumwolle. Von Ragman.

Anders als Unterzieh-Shirts aus einfacher Baumwolle ist dieses aus extra langstapeliger Pima-Cotton so fein, dass es sich unter Ihren Oberhemden nicht abzeichnet. Dank des extra tiefen V-Ausschnitts blitzt es auch bei geöffnetem Hemdkragen nicht heraus.

Auch nach vielen Wäschen noch tadellos in Form.

Ein Unterzieh-Shirt muss viel aushalten: häufige Wäschen und die ständige Reibung durch Jacken und Pullover. Einfache Qualitäten leieren dabei rasch aus, verblassen und pillen. Dieses Shirt jedoch ist dauerhaft formtreu, behält die Farbe und seinen weichen Griff. Und: In Peru wird Pima-Cotton noch von Hand gepflückt und verlesen. So geerntet bleibt sie frei von Chemikalien und besonders hautfreundlich.

Body-Fit: körpernah geschnitten. Länge in Gr. 50: 76 cm. 100 % Baumwolle. Maschinenwaschbar. Hersteller: Ragman Textilhandel GmbH, Kupferschmidstr. 84, 79761 Waldshut-Tiengen, DE, info@ragman.de

- **Ragman Pima-Cotton-Unterzieh-Shirt, 2er-Set € 35,95**

FC Größe	Hersteller-Größe	Schwarz	Navy	Weiß
48	M	332-380-21	357-367-21	332-385-21
50	L	332-381-21	357-369-21	332-386-21
52	XL	332-382-21	357-370-21	332-388-21
54	XXL	332-383-21	357-371-21	332-389-21
56	3XL	332-384-21	357-372-21	332-390-21

FC Größe entspricht Maßtabelle (siehe vorletzte Katalogseite)

Jeder Schritt ein Genuss: So weich und unbeschwert war der Pennyloafer noch nie.

Seltenes Hirschleder. Kalbleder-Futter. Gepolsterte Innensohle. Flexible Laufsohle.

Schmeichelhaft weich, unbeschwert am Fuß und dennoch erstaunlich robust: Dieser Pennyloafer aus seltenem Hirschleder passt sich individuell an und macht jeden Auftritt herrlich komfortabel.

Unvergleichlich sanft und warm dank feinem Kalbleder-Futter.

Während die gepolsterte Innensohle jeden Schritt leicht abrollen lässt, bietet die flexible Lederlaufsohle sicheren Halt. Die Mokassin-Naht ist sorgfältig von Hand vernäht, wodurch sich um die Naht eine leichte, charaktervolle Wölbung zeigt. Der mit Messingnägeln und Gummi-Ecke gearbeitete Absatz unterstützt die Langlebigkeit dieses edlen Pennyloafers.

Farbe: Schwarz. Obermaterial, Futter, Decksohle und Laufsohle Leder. Hersteller: Ferreira Avelar & Irmão Lda., Travessa Ulfilanis 21, 4505-310 Fiães, PT, geral@ferreiravelar.pt

- **Edel-Pennyloafer € 299,-**

Schuh-Größe	Nr.
41	365-959-21
42	365-960-21
43	365-961-21
44	365-962-21
45	365-963-21
46	365-964-21

Eurex
Kaschmir-
Five-Pocket
Seite 91.



Donegal-Tweed, so authentisch irisch wie eh und je. Jetzt ein Drittel leichter als üblich.

Sakko und Weste aus der Traditionsmanufaktur Magee, Spitzenqualität seit 1866.

Wer das Besondere sucht, wird bei diesem Ensemble aus Sakko und Weste fündig, das aus echtem Donegal-Tweed der traditionsreichen irischen Weberei Magee gefertigt wurde. Während viele sogenannte Tweed-Stoffe längst andernorts produziert werden, stammt dieser noch aus dem Originalhaus: Er wird im Herzen der Grafschaft Donegal gewebt und hat einen echten Bezug zur Landschaft, Geschichte und Handwerkskultur der Region.

Das angenehm leichte Sakko fasziniert durch sein dezentes Hahnentritt-Dessin.

Grün und Navy geben dem traditionellen Muster einen frischen, eleganten Look, der sich mühelos in urbane wie ländliche Garderoben einfügt. Mit einem Gewicht von nur 325 g/m² ist der Stoff rund 30 % leichter als herkömmliche Tweeds und dadurch selbst in Innenräumen angenehm tragbar. Durchgeknöpfte Manschetten, zwei Pattentaschen und klassische Seitenschlitze runden das Sakko souverän ab.

Vieleitig und stilvoll ist auch die passende Weste in zeitlosem Navy.

Sie ergänzt Ihr Sakko auf elegante Weise, kann aber auch solo getragen werden. Ob unter einem anderen Sakko oder als Kontrast zur Jeans: Sie bringt unkompliziert Klasse in jeden Look.

Normale Form. Länge in Gr. 50: 74,5 cm (Sakko) und 59,5 cm (Weste). Farbe: Grün/Navy (Sakko) und Navy (Weste). 100 % Wolle, Futter 100 % Viskose. Reinigung. Hergestellt in Irland. Hersteller: Magee Clothing, New Row, F94 Donegal Town, IE, info@magee1866.com

- **Magee Tweed-Weste**
€ 169,95

FC Größe	Hersteller-Größe	Nr.
25	40S	364-880-21
26	42S	364-881-21
27	44S	364-882-21
28	46S	364-883-21
29	48S	364-884-21
30	50S	364-885-21
48	38R	364-886-21
50	40R	364-887-21
52	42R	364-888-21
54	44R	364-889-21
56	46R	364-890-21
58	48R	364-891-21
60	50R	364-892-21
98	40L	364-894-21
102	42L	364-895-21
106	44L	364-896-21

- **Magee Donegal-Sakko**
€ 459,-

FC Größe	Hersteller-Größe	Nr.
25	40S	364-897-21
26	42S	364-898-21
27	44S	364-899-21
28	46S	364-900-21
29	48S	364-901-21
30	50S	364-902-21
48	38R	364-903-21
50	40R	364-904-21
52	42R	364-905-21
54	44R	364-906-21
56	46R	364-907-21
58	48R	364-908-21
60	50R	364-909-21
98	40L	364-910-21
102	42L	364-911-21
106	44L	364-912-21

FC Größe entspricht Maßtabelle (siehe vorletzte Katalogseite)

Das Hemd, das mehr kann: spürbar weich, sichtbar elegant. Und für lange Tage gemacht.

**Baumwolle, Seide und Merinowolle vereinen
Komfort, Eleganz und Strapazierfähigkeit.**

Ein seltener Materialmix macht dieses Hemd so besonders. Baumwolle hält es strapazierfähig und lässt Ihre Haut frei atmen. Seide sorgt für Geschmeidigkeit, dezenten Glanz und Reißfestigkeit. Merinowolle gleicht Temperaturen aus, fühlt sich herrlich weich an und bleibt selbst bei langem Tragen angenehm frisch.

Der edle Twill-Stoff zeigt eine feine Struktur und bleibt dennoch robust.

Mit nur 125 g/m² liegt Ihr Hemd leicht auf der Haut, passt zu jeder Jahreszeit und begleitet Sie komfortabel auch durch lange Tage. Ein Hemd, das Eleganz und Alltag verbindet – vielseitig, leicht und erstaunlich unkompliziert.

Modern Fit – leicht tailliert, für eine schmeichelnde Silhouette mit ausreichend Bewegungsfreiheit. Länge in Kragenweite 41: 80 cm. Farbe: Blau/Ecru. 68 % Baumwolle, 20 % Seide, 12 % Wolle. Maschinenwaschbar. Hersteller: Schütz GmbH & Co. KG, Schwenninger Str. 3, 72510 Stetten am kalten Markt, DE, mode@schuetz-hemden.de

- **Merino-Seiden-Hemd**
€ 169,95

Kragenweite in cm	Nr.
38	365-537-21
39	365-538-21
40	365-539-21
41	365-750-21
42	365-751-21
43	365-752-21
44	365-753-21
45	365-754-21
46	365-755-21



Der Klassiker Bomberjacke – erstaunlich wandelbar und wintertauglich: im Nu wird der urbane Classic-Look zum edlen Faux-fur-Look.

Eine Jacke, zwei unterschiedliche Stile. Von Studio AR.

Der beliebte, zeitlose Jacken-Klassiker aus den 1950er Jahren hat im Laufe der Jahrzehnte seinen Weg vom militärischen Ursprung in die Mainstream-Mode gefunden und sich dort fest etabliert. Unter Dutzenden Modellen und Farben sticht dieses bemerkenswert vielseitige Exemplar jedoch besonders hervor.

Je nach Stil und Outfit einfach wenden.

Und schon kreiert man einen völlig neuen Look: Eine Seite ist klassisch in glattem Material und mattem Grün- und Hellgrau, alltagstauglich und lässig-sportiv. Der Schnitt ist zeitgemäß etwas opulenter – in kastiger Form und mit weiteren Ärmeln. Gewendet zeigt sich das kuschelige, winterwarmer Fell-Futter in edlem Hellgrau und macht die Jacke zum mondänen Faux-fur-Piece, das perfekt zu vielen stylishen und eleganten Kombinationen passt.

Beide Seiden haben praktische Einschubtaschen.

Der typische kleine Stehkragen sorgt für den authentischen Bomberjacken-Stil, bei der Fellvariante eine topmoderne Trend-Kombination. Eine Jacke – unzählige Kombinationen, vom lässigen Jeans-Outfit bis zum extravagan Party-Style.

FC Größe	Nr.
36	365-891-21
38	365-892-21
40	365-893-21
42	365-894-21
44	365-895-21

FC Größe entspricht Maßtabelle (siehe vorletzte Katalogseite)

Kurze, bequeme Kastenform mit weiten Ärmeln. Länge in Gr. 38: 63,5 cm.
Farbe: Grün/Hellgrau. 100 % Polyester. Reinigung. Hersteller: Arma Fashion B.V., Stevinstraat 7 C, 1171 XW Badhoevedorp, NL, info@armeder.nl

- **Studio AR Bomber-Wendejacke € 359,-**



Stylische Boots. 100 % wintertauglich. Die Ice-Gripper-Boots von Pajar®, Kanada.

Wasserdicht. Atmungsaktiv. Rutschticher. Komfortabel. Und wärmend bis -30 °C.

Topmodische Winter-Boots im Outdoor-Style gibt es viele, doch die meisten eignen sich fast ausschließlich für die Großstadt-Boulevards. Diese stylischen Boots sind echte Performance-Boots und präsentieren nicht nur winterlichen Schein, sondern wirklichen Schutz gegen Kälte, Nässe, Schnee und sogar Glatteis.

Vollständig nahtversiegelt, dadurch wärmend bis zu einer Außentemperatur von -30 °C.

Im Gegensatz zu vielen Fashion-Boots aus den Hochglanzmagazinen sind diese im rauen Klima Kanadas outdoor erprobt.

Die bewährte Pajar®-Waterproof-Membrane macht sie 100 % wasserdicht und garantiert somit trockene Füße trotz Schmuttelwetter.

Das Obermaterial besteht aus nässeabweisendem Nylon, einem Echtleder-Einsatz und der patentierten Pajar®-Tex-Membrane, dadurch sind die Boots wasserdicht und atmungsaktiv. Das kuschelige, wärmende Teddy-Innenfutter sorgt für natürliche Klimaregulation. Sie haben darin immer warme, aber auch ohne Minusgrade niemals schwitzende Füße. **Hohe, sportive, isolierende Profil-Außensohle aus Thermo-Gummi.**

Sie bietet besonders gute Haftung und besitzt zusätzlich einen reversiblen Ice-Gripper – Spikes, die man herausklappen kann und so Rutschticherheit auf eisigem Untergrund bieten.

6-Ösen-Schnürung. Obermaterial: Textil und Leder. Futter: Webpelz. Innensohle: Textil. Laufsohle: Thermo-Gummi. Farbe: Creme/Beige. Hersteller: Pajar Canada, 4509 avenue Coloniale, Montreal, H2T 1V8, CA, info@pajar.com. Verantwortliche Person: ALPI Netherlands B.V., Symon Spiersweg 13, 1506 RZ Zaandam, NL, info@freemark.net

- **Pajar® Ice-Gripper-Boots € 299,-**

Schuh- Größe	Nr.
36	234-508-21
37	234-509-21
38	234-520-21
39	234-521-21
40	234-522-21
41	234-523-21



Die in der Sohle integrierten, herausklappbaren Spikes bieten Rutschticherheit auf eisigem Untergrund.



Feiner geht's nicht.

Der Feinstrick-Rolli aus hauchzarter, tasmanischer Merinowolle – in seltenem 30-Gauge-Verfahren gestrickt.

Nur Kaschmir ist vergleichbar fein. Mit nur 17,5 Mikron Durchmesser ist tasmanische Merinowolle in der Superfine-Qualität gut 20 % filigraner als gewöhnliche Merinowolle (19 bis 23 Mikron). Das macht diesen Strickrolli hauchzart und leicht, dabei vollkommen kratzfrei und elegant. Er passt unters Sakko, zur Tuchhose und zum feinen Anzug. Und ist auf Reisen genauso ideal wie im Büro, da (außer im Hochsommer) nie zu warm.

Extrem feines, faltenfreies und pillingarmes Maschinenbild. Luxuriöser Griff dank 30-Gauge-Strick.

Nur wenige Stricker weltweit beherrschen das aufwändige und sehr komplizierte 30-Gauge-Strickverfahren. Dabei werden 30 Nadeln pro Inch verwendet, im Gegensatz dazu ist normaler „Feinstrick“ mit nur 21 Gauge fast schon grob. Und

die empfindlichen Strickmaschinen akzeptieren nur engelshaarfeine Merino-Schurwolle – alles andere brächte sie zum Stillstand.

Fully-fashioned gestrickt in modisch körpernahe Schnitt. Länge in Gr. 38: 59 cm. Farbe: Grau. 100 % Schurwolle. Maschinenwaschbar. Hergestellt in Italien. Exklusiv bei Fashion Classics. Hersteller: Pro-Idee GmbH & Co. KG, Gut-Dämme-Str. 4, 52070 Aachen, DE, service@proidee.de

- **Junghans 1954 Handtaschen-Rolli € 149,95**

FC Größe	Hersteller-Größe	Nr.
36	S	366-190-21
38	M	366-191-21
40	L	366-192-21
42	XL	366-193-21
44	XXL	366-194-21

FC Größe entspricht Maßtabelle (siehe vorletzte Katalogseite)



Mal Umhängetasche. Mal Bauchtasche. Und modisch genau richtig.

Die Crossbody-Bag vom Münchner Trendlabel Anokhi ist ein echtes Organisationstalent.

Crossbody-Bags sind hochaktuell. Doch nur wenige sind so praktisch und vielseitig wie dieses Modell aus knautschweichem Rindleder: Es lässt sich als Umhänge- oder Bauchtasche tragen. Zwei zusätzliche Außentaschen (oben mit Druckknopf, unten mit Reißverschluss) sorgen stets für Ordnung.

Kombinierfreudig in Cognac-Braun.

Eine edle, zeitlose Farbe, die zu all Ihren modischen und klassischen Outfits passt.

Übersetzt aus dem Hindi bedeutet Anokhi „einzigartig“.

So ist auch die Kollektion des jungen Münchner Labels: eine gelungene Mischung aus europäischem Design und internationalem Handwerk.

Misst ca. 40 x 22 cm (H x B).

Riemen bis auf ca. 108 cm

verstellbar. Wiegt ca. 447 g.

Farbe: Cognac. Echtes Leder.

Futter: 100 % Baumwolle.

Hersteller: Three Rivers Fashion GmbH, Rotwandweg 5A, 82024 Taufkirchen, DE, info@threeriversfashion.de

- **Anokhi Crossbody-Bag**
Nr. 367-699-21
€ 169,95



Eine Legende: die B3, das Flight Jacket des US Army Air Corps von 1934.

Heute aus geschmeidig weichem Merino-Lammfell.
Von OCONI.

Sie war der Stolz jedes amerikanischen Piloten und der wichtigste Teil der warmen Winterausstattung des US Army Air Corps: Die 1934 eingeführte Schaffell-

Fliegerjacke B3. Zahlreiche Filmhelden haben sie berührt gemacht. Und heute zählt sie zu den unvergänglichen Mode-Klassikern.

Authentischer Look. Wohlige Wärme.

An der Optik gab es nichts zu verbessern. Doch anders als das Original ist diese Jacke geschmeidig weich und deutlich leichter. Statt herkömmlichem Schaffell wurde besonders zartes, luxuriöses Merino-Lammfell verwendet. Die Velours-Außenseite hat eine edle, matte Optik und fühlt sich herrlich samtig an.

Bequem legere Form mit praktischen Details.

Ebenfalls verbessert hat sich der Schnitt. Früher war die Jacke eng und eher unbequem geschnitten. Diese hat einen geraden, geräumigen Schnitt

und gibt viel Bewegungsfreiheit – beim Segelfliegen, beim Cabrio- oder Motorradfahren, bei der Schneeballschlacht oder Ihrem Winterspaziergang. Mit dem doppelten Sturmriegel schließen Sie den hohen Fellkragen gegen kalte Zugluft. Und mit den beidseitigen Schnallen-Riegeln passen Sie den Bund optimal an Ihre Hüftbreite an. Zwei tiefe schräge Taschen sind herrlich gemütlich zum „Vergraben“ der Hände. Mit umschlagbaren (und dadurch längenverstellbaren) Ärmeln.

Gerader, geräumiger Schnitt. Länge in Gr. 50: 67 cm. Farbe: Braun. Echtes Merino-Lammfell. Spezialreinigung. Exklusiv bei Fashion Classics. Hersteller: Pro-Idee GmbH & Co. KG, Gut-Dämme-Str. 4, 52070 Aachen, DE, service@proidee.de

FC Größe	Nr.
48	365-827-21
50	365-828-21
52	365-829-21
54	365-830-21
56	365-831-21
58	365-832-21

FC Größe entspricht Maßtabelle
(siehe vorletzte Katalogseite)

• **OCONI B3
Lammfell-Fliegerjacke
€ 899,-**

**Cordura-Sneaker
Seite 84.**

Nur die weltweit edelsten Naturfasern sind gut genug für diesen Basic-Pullover.

Giza-Bio-Baumwolle und Kaschmir schenken Ihrer Haut ein luxuriöses Gefühl. Von Junghans 1954.

Gerade bei Basic-Kleidung, die wir häufig tragen, wollen wir keine Qualitätseinbußen hinnehmen. Deshalb vereint dieser schlichte, klassische Pullover zwei der feinsten Natur-

fasern der Welt: überwiegend Giza 45 aus biologischem Anbau, die edelste unter den ägyptischen Baumwoll-Sorten. Ihre langen Fasern (mindestens 35 mm statt wie üblich 20-30 mm) machen sie zugleich weicher und strapazierfähiger als normale Baumwolle.

Kaschmir sorgt für den geschmeidigen Griff.

Wärme und Feuchtigkeit werden perfekt reguliert – so lässt sich dieses Basic das ganze Jahr hindurch angenehm tragen.

Dünnere und leichter als übliche Winterpullis, da in 14-Gauge-Qualität fein gestrickt.

Dadurch ist Ihr neuer Basic-Pullover das ganze Jahr hindurch bequem tragbar. Mit lässigem Rollsaum.

Bequeme, gerade Form. Länge in Gr. 50: 67 cm. 85 % Baumwolle, 15 % Kaschmir. Maschinenwaschbar. Exklusiv bei Fashion Classics. Hersteller: Pro-Idee GmbH & Co. KG, Gut-Dämme-Str. 4, 52070 Aachen, DE, service@proidee.de

- **Junghans 1954 Edel-Basic-Pullover € 139,95**

FC Größe	Blau	Taupe
48	351-082-21	351-087-21
50	351-083-21	351-088-21
52	351-084-21	351-089-21
54	351-085-21	351-190-21
56	351-086-21	351-191-21

FC Größe entspricht Maßtabelle (siehe vorletzte Katalogseite)



Indische Handwebkunst für den Alltag: die entspannte Herringbone-Twillhose aus schwerer Baumwolle.

Von OMTC, New York.

Ein Stück Handwerkskunst für jeden Tag: Diese in Indien auf traditionellen Jacquard-Webstühlen handgewebte Hose wirkt robust, sieht modern aus und liegt überraschend leicht auf Ihrer Haut. Der Stoff fühlt sich fest an, bleibt atmungsaktiv und weich.

Das markante Fischgrat-Struktur behält auch bei häufigem Tragen ihre Form.

Die natürlichen Corozo-Knöpfe liegen glatt in der Hand. Der innenliegende Tunnelzug lässt sich unsichtbar binden und sorgt für eine individuell anpassbare Passform – ganz ohne sichtbare Kordeln. Mit zwei Eingriffstaschen und zwei Paspel-Gesäßtaschen.

Seit den 1970er-Jahren bringt OMTC Indiens Stoff-Klassiker in alle Welt.

Die Original Madras Trading Company, ein indischer Familienbetrieb mit Sitz im New Yorker Textil-Viertel Garment District,

beliefert viele namhafte Herrenmode-Labels – und fertigt mittlerweile auch ihre eigene Ready-to-wear-Kollektion im Ursprungsland.

Legere Form. Schrittlänge in Gr. 50: 78,5 cm. Fußweite: 40 cm. Farbe: Navy. 100 % Baumwolle. Maschinenwaschbar. Hersteller: Original Madras Trading Company, 57 West 38th Street, 10018 NY, US, info@omtcnyc.com. Verantwortliche Person: Pro-Idee GmbH & Co. KG, Gut-Dämme-Str. 4, 52070 Aachen, DE, service@proidee.de

- **OMTC Herringbone-Hose € 189,95**

FC Größe	Hersteller-Größe	Nr.
48	M	365-730-21
50	L	365-731-21
52	XL	365-732-21
54	XXL	365-733-21
56	3XL	365-735-21
58	4XL	365-736-21

FC Größe entspricht Maßtabelle (siehe vorletzte Katalogseite)



Die knitterarme Oversize-Bluse aus edlem, winterwarmem Materialmix mit Seide und Wolle.

Großzügig geschnittene, legere Blusen sind sehr beliebt. Entscheidend ist jedoch das Material, denn knitteranfälliger Baumwoll-Popeline, wie er oft verwendet wird, ist für weite Schnitte nicht das Nonplusultra. Diese Oversize-Bluse ist aus einer knitterarmen Materialmischung, die wie geschaffen ist für solch einen Schnitt und ebenso für kühle Temperaturen.

68 % Baumwolle. 20 % Seide. 12 % Wolle.

Herrlich leicht und wohlig wärmend auf der Haut. Sowohl die Seide als auch der Wollanteil sorgen für die isolierende Wirkung. Die Seide veredelt zudem das flannelige Material mit einem schönen Schimmer und einer sanften Haptik. Hautschmeichelnde Baumwolle macht den Mix strapazierfähiger.

Durch Länge, Form und Farbe unglaublich vielseitig zu kombinieren.

Die Bluse hat eine ideale Länge und passt so auch sehr gut zu Leggings mit Sneakern, zu schmalen Röcken und Jeans, aber auch zur schicken weiten Anzughose

mit edlen Slippers. Das zarte Pastellgrün wirkt besonders elegant und passt sehr gut zu warmen Herbst/Winter-Farben. Kleiner Kragen, eine aufgesetzte Tasche, abgerundeter, seitlich geschlitzter Saum, verkürzte, weite Ärmel mit breiten Umschlag-Manschetten.

Lockere Oversize-Form. Länge in Gr. 38: 78 cm. Farbe: Pastellgrün. 68 % Baumwolle, 20 % Seide, 12 % Wolle. Maschinenwaschbar. Exklusiv bei Fashion Classics. Hersteller: Pro-Idee GmbH & Co. KG, Gut-Dämme-Str. 4, 52070 Aachen, DE, service@proidee.de

- **Oversize-Winterbluse**
€ 179,95

FC Größe	Hersteller-Größe	Nr.
36/38	S	365-476-21
40/42	M	365-477-21
44/46	L	365-479-21

FC Größe entspricht Maßtabelle (siehe vorletzte Katalogseite)

Ein modischer Stepp-Regenhut, so warm und wetterfest wie eine funktionale Outdoor-Jacke.

Von Loevenich,
deutscher Accessoires-Spezialist seit 1960.

Mit seiner breiten Krempe hatte der klassische Bucket-Hat (Eimerhut) ursprünglich eine rein praktische Funktion: Er wurde vor gut 100 Jahren erfunden, um Fischer vor Regen zu

schützen. Heute ist er dagegen ein beliebtes Fashion-Accessoire. Und in dieser Ausführung sogar wintertauglich. **Wind- und wasserabweisende Stepp-Außenseite, wärmende Fleece-Innenseite.**

Die durchdachte Materialmischung macht sich das Prinzip wetterfester Outdoor-Jacken zueigen: Der Oberstoff lässt Regentropfen oder Schneeflocken einfach abperlen. Innen wärmt weiches Fleece-Futter Ihren Kopf.

Besonders nachhaltig, da zur Hälfte aus recyceltem PET hergestellt.

Im Vergleich zu herkömmlichem Polyester werden so ca. 66 % des Energie- und 50 % des Wasserverbrauchs vermieden, außerdem ca. 33 % der sonst anfallenden CO₂-Emissionen.

Eine Größe, bequem regulierbar. Farbe: Navy. 100 % Polyester. Handwäsche. Hersteller: Loevenich Fashion GmbH, Sabinastr. 10A, 45136 Essen, DE, info@loevenich-fashion.de

- **Loevenich Stepp-Regenhut**
Nr. 351-184-21 **€ 39,95**



Modische Wide-leg-Jeans – mit dem populären Liu Jo Knack-Po-Effekt und elastischem Pavée-Einsatz für optimalen Sitz.

Bereits seit 2008 ist die Bottom up-Jeans fester Bestandteil in den Kollektionen des 1995 gegründeten, italienischen Modelabels. Jede Saison neu interpretiert in Schnittführung und Design, begeistert das optische Po-Lifting durch raffinierte Platzierung der Abnäher und Gesäßtaschen immer wieder aufs Neue. Und besonders wertvoll ist dieser Effekt bei der derzeit modisch angesagten Wide-leg-Jeans, da bei diesem Schnitt der Po schnell mal an Kontur verlieren und etwas flach wirken kann.

Die flexible Raffung im Rücken verhindert unschönes Absteigen.

Beide Features sorgen dafür, dass diese Hose rundum vorteilhaft und figurgünstig sitzt, und nicht zu plump wirkt, wie es bei weiten Beinformen schnell vorkommen kann. Feminin-elegant wirkt sie durch die Leistentaschen und den Schmuckperlen-Knopf vorne.

Hoher Bund mit weitem Bein. Farbe: Mid-Blue. 98 % Baumwolle, 2 % Elasthan. Schrittlänge in Gr. 36: 89 cm, Saumweite: 62 cm. Maschinenwaschbar. Hersteller: Liu Jo SPA, Viale John Ambrose Fleming 17, 41012 Carpi (Modena), IT, servizioclienti@liujo.com

- **Liu Jo Bottom up Wide-leg-Jeans**
€ 179,95

FC Größe	Hersteller-Größe	Nr.
34/36	27"	354-128-21
36	28"	354-129-21
38	29"	354-200-21
38/40	30"	354-201-21
40	31"	354-202-21

FC Größe entspricht Maßtabelle (siehe vorletzte Katalogseite)



Außen die Wärme von Lambswool. Innen die Weichheit von Bio-Baumwolle.

Gefertigt in Tirol von Stapf, seit 1958.

Dieser hochwertige Doubleface-Walkpullover hält Sie stets behaglich warm, ohne dass Sie ins Schwitzen geraten: Während die Außenseite aus feiner, gewalkter Merino-Lambswool Ihre Körperwärme speichert, leitet die Innenseite aus hautfreundlicher Bio-Baumwolle etwaige Körperfeuchtigkeit schnell weiter.

Viel atmungsaktiver und flexibler als traditionell dicke Wollwalk-Stoffe.

Das weiche Material wurde nur leicht angewalkt, wodurch die Strickstruktur sichtbar bleibt. So kann die Luft ungehindert durch die Maschen zirkulieren. Mit angeschnittenem Stehkragen und Ärmeln zum Umstülpen.

Kastiger Oversized-Schnitt mit überschnittener Schulter. Länge in Gr. 38: 57 cm. Vorderseite 100 % Schurwolle, Rückseite 100 % Baumwolle. Enthält nichttextile Teile tierischen Ursprungs (Lederlabel). Handwäsche. Hergestellt in Österreich. Hersteller: Stapf GmbH, Michael Pacher-Str. 13, 6300 Wörgl, AT, info@stapf.at

- **Stapf Doubleface-Walkpullover**
€ 169,95

FC Größe	Hersteller-Größe	Hellblau	Kiesel
36	S	357-216-21	364-079-21
38	M	357-217-21	364-080-21
40	L	357-218-21	364-081-21
42	XL	357-219-21	364-082-21
44	XXL	357-240-21	364-083-21

FC Größe entspricht Maßtabelle (siehe vorletzte Katalogseite)



Luxuriös weich. Natürlich wärmend. Überraschend leicht.

**Extrem selten:
der Blouson aus gewebtem
Baby-Alpaka-Tuch.**

Baby-Alpaka ist kostbar, schwer zu weben und wird daher fast ausschließlich für Strickwaren verwendet. Doch dieser Blouson wärmt so angenehm, fühlt sich so edel an und bleibt so leicht, dass Sie ihn am liebsten jeden Tag tragen werden.

Die Oberfläche des seltenen Baby-Alpaka-Tuchs ist flaum-weich gebürstet.

Die feinen Fasern mit ihrer flaumweich gebürsteten Oberfläche gleichen Temperatur-Unterschiede aus, verhindern Hitzestau und tragen sich deutlich komfortabler als reine Wolle. Dennoch sorgen ein Woll-Anteil und eine Prise Nylon für lange Haltbarkeit.

Viele durchdachte Details für mehr Komfort.

Der Alcantara-Besatz entlang der verdeckten Knopfleiste setzt einen dezenten Akzent und gibt zusätzliche Stabilität. Strickbündchen aus reinem Baby-Alpaka schmiegen sich weich an Kragen, Ärmel und Saum und halten Zugluft zuverlässig ab. Zwei Reißverschluss-Taschen nehmen Wichtiges sicher auf. Teilfutter in den Ärmeln macht das Anziehen leicht.

*Normale Form – bequem und vielseitig tragbar. Länge in Gr. 50: 68,5 cm.
Farbe: Blau. 67 % Alpaka, 31 % Wolle, 2 % Nylon. Reinigung. Exklusiv bei Fashion Classics. Hersteller: Inca AS, Daapalokka 52, 3231 Sandeffjord, NO, info@clarkross.com. Verantwortliche Person: Pro-Idee GmbH & Co. KG, Gut-Dämme-Str. 4, 52070 Aachen, DE, service@proidee.de*

- **Clark Ross
Brushed-Alpaka-Blouson
€ 699,-**

FC Größe	Nr.
48	365-926-21
50	365-927-21
52	365-928-21
54	365-929-21
56	365-970-21

*FC Größe entspricht Maßtabelle
(siehe vorletzte Katalogseite)*

**Fragen und Beratung
Tel. 0241-109 119**

(Mo.- Fr.: 08:00-20:00 Uhr,
Sa.: 10:00-16:00 Uhr)

Die Jeans für den Winter. Aber trotzdem unverwundbar.

**Thermolite® lässt Sie
Und hält Ihre Haut stets**

In der kalten Jahreszeit sind Thermo-Hosen die perfekte Bekleidung. Doch meist sind sie dick gefüttert, bauschig und schwer. Diese Jeans hingegen wärmt (mindestens) genauso gut, trägt sich aber dennoch unglaublich leicht.

Das Geheimnis: Hohlfaser-Technologie – dem Fell der Eisbären abgeschaut.

Die weiche Gewebe-Abseite besteht aus mikrofeinen Hohlfasern (Thermolite®). Sie schließen, wie die Härchen des Eisbärenfells, Luft ein – und isolieren so Ihre körpereigene Wärme. Etwaige Feuchtigkeit wird an die Stoffoberfläche abgegeben, wo sie schnell verdunstet. So umgibt Sie stets ein angenehm trockenes Klima – bei klirrender Kälte, aber auch bei Anstrengung und in überhitzten Räumen.



**ter: Sanft wärmend.
gleichlich leicht.**

**niemals frieren.
angenehm trocken.**

Optisch nicht von normalen Jeans zu unterscheiden.

Hohlfaser und Denim sind zu einer einzigen Schicht verarbeitet. Das macht diese warme Hose dünner als üblich und gibt eine hohe Gewebefestigkeit – ohne unschönes Ausbeulen. Dank der Highstretch-Qualität ist sie trotz Thermobonding sehr bequem.

Klassischer Five-Pocket-Schnitt mit zusätzlichem Handfach in der rechten Eingrifftasche. Gerade geschnittene Beine. Schrittweite in Gr. 50: 84 cm. Fußweite: 38 cm. Obermaterial: 89 % Baumwolle, 8 % Elastomultiester. 3 % Elasthan. Futter: 100 % Polyester. Maschinenwaschbar. Hersteller: Hinrichs Bekleidungswerk GmbH, Kanalstr. Nord 86-89, 26629 Großefehn, DE, info@club-of-comfort.de

- **Five-Pocket-Thermo-Jeans**
€ 149,95

FC Größe	Blau	Grau
25	341-736-21	351-663-21
26	341-737-21	351-664-21
27	341-738-21	351-665-21
28	341-739-21	351-666-21
29	341-740-21	351-667-21
30	341-741-21	351-669-21
48	341-742-21	351-670-21
50	341-743-21	351-671-21
52	341-744-21	351-672-21
54	341-745-21	351-673-21
56	341-746-21	351-674-21
58	341-747-21	351-675-21
60	341-748-21	351-676-21
98	341-749-21	351-677-21
102	341-751-21	351-679-21
106	341-752-21	351-680-21

FC Größe entspricht Maßtabelle (siehe vorletzte Katalogseite)

Bestellen leicht gemacht:
www.fashion-classics.de

T. 01805-109 111

Mo. - So.: 07:00 - 21:00 Uhr
14 Cent (inkl. USt.) / Min. aus dem deutschen Fest- und Mobilfunknetz



Einen weicheren, besseren Woll-Pullover werden Sie kaum finden.

Denn die Wolle, die dafür verarbeitet wird, gehört zu den hochwertigsten der Welt.

In Geelong, einer Stadt in Australien, werden schon seit Generationen Schafe gezüchtet, deren Wolle zu den hochwertigsten der Welt zählt. Geelong-Lambswool ist deshalb längst ein geschützter Markenbegriff für ausgezeichnete Qualität.

Die feine Wolle dieser Pullover stammt von einer seltenen Schafzucht aus Geelong.

Sie ist nicht nur schmiegsam weich, sondern auch robust und wärmend. Selbst empfindliche Haut empfindet sie nicht als kratzig, denn die Fasern haben einen Durchmesser von nur 19,5 Mikron. (Zum Vergleich: Herkömmliche Schafwolle misst etwa 25-35 Mikron, während Kaschmir-

fasern zwischen 15 und 19 Mikron liegen.) Das Garn wird in England von der Spinnerei Z. Hinchliffe & Sons gefertigt, die seit 1766 für beste Qualität steht. Mit bequemen Rippstrick-Bündchen an Ausschnitt, Ärmeln und Saum.

Normale Passform. Länge in Größe 50: 72 cm. 100 % Schurwolle. Handwäsche. Hersteller: Agerti NV, Broekstraat 86, 9270 Laarne, BE, info@agerti.be

- **Geelong-Basic-Pullover, V-Ausschnitt € 139,95**

FC Größe	Hersteller-Größe	Jeansblau	Grün	Anthrazit
48	M	361-726-21	361-710-21	361-718-21
50	L	361-727-21	361-711-21	361-719-21
52	XL	361-728-21	361-712-21	361-720-21
54	XXL	361-729-21	361-713-21	361-721-21
56	3XL	361-730-21	361-714-21	361-722-21
58	4XL	361-731-21	361-715-21	361-723-21
60	5XL	361-732-21	361-716-21	361-724-21

- **Geelong-Basic-Pullover, Rundhals € 139,95**

FC Größe	Hersteller-Größe	Jeansblau	Grün	Anthrazit
48	M	361-702-21	361-695-21	361-647-21
50	L	361-703-21	361-696-21	361-648-21
52	XL	361-704-21	361-697-21	361-649-21
54	XXL	361-705-21	361-698-21	361-690-21
56	3XL	361-706-21	361-699-21	361-692-21
58	4XL	361-707-21	361-700-21	361-693-21
60	5XL	361-708-21	361-701-21	361-694-21

FC Größe entspricht Maßtabelle (siehe vorletzte Katalogseite)



Allround-Talent für viele Gelegenheiten: das figurschmeichelnde Hemdblusen-Kleid aus edlem, pflegeleichtem Wolltuch.

Von LaSalle Amsterdam.

Den beliebten Klassiker Hemdblusenkleid sortiert man meist in die Kategorie „luftige Sommerkleider“. Dieses Exemplar kommt mit dem Vermerk „Potenzial zum Lieblings-Essential“ garantiert zur restlichen Jahreszeit oft zum Einsatz. Zum einen ist es durch seinen raffinierten Schnitt mit Rückenabnähern, Tailleannaht und Binde-Detail ein wahrer Figurschmeichler, zum anderen sorgt das anschmiegsame Wolltuch für ein komfortables Tragegefühl und macht das Kleid erstaunlich unkompliziert.

Weicher, elastischer Wollmix: wärmend, bequem, knitterarm, pillingfrei – und waschbar.

Das feine, doch strapazierfähige Material aus Wolle und Polyester hat eine edle Optik und fühlt sich hautschmeichelnd zart an. Es ist unempfindlich gegen Abrieb, unschöne Wollknötchen und lästige Knitterfalten. Ein Schuss Elasthan sorgt für Flexibilität – das Kleid macht jede Bewegung bequem mit, bleibt immer in Form und beult nicht aus. Es ist angenehm sanft wärmend und durch die Feinheit auch tragbar in der Übergangszeit. Und statt in die Reinigung zu geben, waschen Sie das Kleid völlig problemlos bei 30 °C in der Maschine.

Von Alltag bis Anlass immer passend.

Ob im Büro, zum Nachmittags-Kaffee in der Stadt oder abends etwas schicker gestylt – das Kleid ist immer die richtige Wahl für einen stilvollen Look.

Leicht taillierter Schnitt mit verdeckter Knopfleiste und vorderem Binde-Detail. Länge in Gr. 38: 132 cm. Farbe: Grau. 51 % Polyester, 43 % Wolle, 6 % Elasthan. Enthält nichttextile Teile tierischen Ursprungs. Maschinenwaschbar. Exklusiv bei Fashion Classics. Hersteller: Barnett B.V., Zekeringstraat 34 A, 1014 BS Amsterdam, NL, info@barnett-barnett.com

- **LaSalle Amsterdam**
Easy-Wollmix-Kleid € 279,-

FC Größe	Nr.
36	365-480-21
38	365-481-21
40	365-482-21
42	365-483-21
44	365-484-21
46	365-485-21

FC Größe entspricht Maßtabelle
(siehe vorletzte Katalogseite)



*Titel-
Angebot*

Tausend „Beads“ stehlen kostbarstem Schmuck die Schau.

In Nepal von Hand gefertigt, aus unzähligen, echten Glasperlchen.

Wie ein glänzender Lavaström ergießen sich tausende Perlchen (= Beads) funkelnd im festlichen Licht. Ein traumhaft schöner Schmuck in alter Tradition gefertigt und viel spektakulärer als klassische Juwelen.

Feinste nepalesische Handwerkskunst.

Die Kette ist aus 30 Reihen gefertigt – jede dicht an dicht aus sorgfältig von Hand gefädelten, schimmernden Glasperlchen bzw. Glasstäbchen. Die feingliedrigen Perlschnüre schmiegen sich behaglich um den Hals. Der goldschimmernde, von Hand umwickelte Ösenverschluss sieht viel besser aus als die normalen Verschlüsse, sitzt weich und sicher, ohne zu drücken.

Länge inkl. Verschluss ca. 45 cm. Wiegt ca. 67 g. Farbe: Natur. In vielseitig verwendbarem Satin-Schmuckbeutel. Exklusiv bei Fashion Classics. Hersteller: Pro-Idee GmbH & Co. KG, Gut-Dämme-Str. 4, 52070 Aachen, DE, service@proidee.de

- **Nepal-Kette** Nr. 381-038-21 € 49,-

Der modische Langschaft-Stiefel made in Italy – raffiniert konstruiert für perfekten Komfort.

Aus feinem Kalbleder – vorne stabil und haltgebend, hinten bequem elastisch. Von NeroGiardini.

Einen modernen, eleganten und hochwertigen Langschaft-Stiefel mit Absatz zu finden, dessen Konstruktion so raffiniert komfortabel ist, bedeutet wirklich das große Los im Gros des Stiefel-Angebots.

Formstabiles, mit Leder gefüttertes Vorderteil, elastisches Stretchleder-Hinterteil.

Das stabilisierende, leicht erhöhte Vorderteil gibt dem Stiefel den nötigen Stand und verhindert unschöne Bruchstellen. Zartes Stretchleder hinten umschließt sanft Ihre Wade und sorgt dafür, dass der Stiefel sich dem Bein optimal und flexibel anschmiegt. Der integrierte, halbe Seitenreißverschluss gewährleistet unkompliziertes An- und Ausziehen und eine vorteilhaft beinbetonte Silhouette.

Innen wärmt weiches Fleece im Stretchleder-Teil angenehm die Beine.

So bietet der Stiefel auch an kalten Tagen wohldosiert wärmenden Tragekomfort.

Der Trichterabsatz ist modisch wieder weit vorne. Er wirkt optisch feminin-elegant und gibt dabei einen gut ausbalancierten Stand, streckt das Bein und sorgt für bequemes, sicheres Laufen trotz 7-cm-Höhe.

Absatzhöhe: 7 cm. Schafthöhe: 35,5 cm. Farbe: Schwarz. Obermaterial: Kalbleder. Futter und Decksohle: Leder. Laufsohle: Gummi. Hergestellt in Italien. Hersteller: B.A.G. S.P.A., Via dell'industria 11, 63815 Monte San Pietrangeli, IT, info@nerogiardini.it

- **NeroGiardini Stretchleder-Stiefel** € 289,-

Schuh-Größe	Nr.
36	365-809-21
37	365-820-21
38	365-821-21
39	365-822-21
40	365-823-21
41	365-824-21



Weltneuheit: die erste Shape-Strumpfhose mit Contouring-Effekt.

Optisch schlankere Beine auf ganzer Länge. Made in Germany von Item m6.

High-Tech-Kompression made in Germany trifft auf die kunstvolle Technik von Hollywoods Make-up Artists: den Contouring-Effekt. Durch einen exakt definierten Farbverlauf von dunklen Schattierungen an den Seiten und hellen Hervorhebungen an Vorder- und Rückseite zaubert die Strumpfhose optisch schlankere Beine. Dabei werden kleine Schönheitsmängel wie Rötungen, Äderchen oder Narben kaschiert und es entsteht ein ebenmäßiger Teint. **Mit 15-Denier die dünnste, unsichtbarste Kompressionsstrumpfhose am Markt.**

Ein speziell entwickelter Hightech-Forming-Faden wird Maschenreihe für Maschenreihe exakt dosiert eingearbeitet. So entsteht der angenehme, nach oben abnehmende Druckverlauf, mit dem Sie Ihre Beine optisch verschlanken – und nebenbei Reisethrombose, schweren Beinen und geschwollenen Füßen vorbeugen.

Pusht zusätzlich den Po und verbessert die Durchblutung.

Hörschen-Teil, Ferse und Spitze sind haltbar verstärkt. Für langlebige Qualität made in Germany steht der deutsche Hersteller medi: eines der weltweit führenden Unternehmen im Bereich medizinischer Kompressionsstrümpfe mit mehr als 70 Jahren Erfahrung.

15 DEN. 68 % Polyamid, 32 % Elasthan. Maschinenwaschbar. Hersteller: medi GmbH & Co. KG, Medicusstr. 1, 95448 Bayreuth, DE, medi@medi.de

- **Item m6 Contouring-Strumpfhose, Farbe Black € 74,95**

FC Größe	Hersteller-Größe	bis 169 cm	ab 170 cm
36/38	S	356-060-21	356-064-21
40/42	M	356-061-21	356-065-21
44/46	L	356-062-21	356-066-21

FC Größe entspricht Maßtabelle (siehe vorletzte Katalogseite)



Fashion-Upgrade für das Fischgrat-Sakko: Makro-Muster. Blouson-Kragen. Komfort-Tuch.

Vom deutschen Designer-Label Hartwich.

Weit mehr als ein gewöhnliches Sakko: Dieses Meisterwerk der Schneiderkunst verbindet klassische Eleganz mit modischem Flair.

Zeitlos und doch zeitgemäß – das stilvoll melierte Makro-Fischgrat-Dessin.

Ob im Büro, beim Theaterbesuch oder beim Abendessen mit Freunden: Die dezenten Grau- und Anthrazittöne passen zu den verschiedensten Anlässen.

Sanfte Wärme ohne Hitzestau.

Die Kombination aus Baumwolle und Wolle ist angenehm atmungsaktiv, robust und langlebig. Darüber hinaus ist Ihr Sakko bedenkenlos knautschbar, was es zu einem idealen Reisebegleiter macht.

Typisch Doris Hartwich: Raffinierte Details ergänzen das aktuelle Design.

2018 wurde die Münchnerin vom Verband deutscher Modedesigner als Designerin des Jahres ausgezeichnet. Durch ihr Gespür für raffinierte Verarbeitung bringt sie seit über 30 Jahren Individualität in die Männer-Mode: Der gestrickte Blouson-Kragen ersetzt das traditionelle Revers und gibt Ihrem Sakko einen sportiven Twist. Gelbe Kontrastnähte machen es auch innen zu einem Hingucker. Dank Viertelfutter und Ärmelfutter schlüpfen Sie geschmeidig hinein. Zwei in die Seitennaht eingearbeitete Taschen, eine Brusttasche und zwei Innentaschen bieten reichlich Stauraum.

Bequem körpernahe, einreihige Form mit fünf Knöpfen. Länge in Gr. 50: 74 cm. Farbe:

Grau/Anthrazit.

Oberstoff 60 %

Baumwolle, 28 %

Wolle, 12 %

Polyester. Futter

50 % Acetat, 50 %

Viskose. Reinigung.

Hersteller:

Pro-Idee GmbH &

Co. KG, Gut-Däm-

me-Str. 4, 52070

Aachen, DE,

service@proidee.de

- **Hartwich
Fischgrat-
Sakko
€ 549,-**

FC		
Größe	Nr.	
25	356-852-21	
26	356-853-21	
27	356-854-21	
28	356-855-21	
29	356-856-21	
30	356-858-21	
48	356-859-21	
50	356-860-21	
52	356-861-21	
54	356-862-21	
56	356-863-21	
58	356-864-21	
60	356-866-21	
98	356-867-21	
102	356-868-21	
106	356-869-21	

FC Größe entspricht Maßtabelle
(siehe vorletzte Katalogseite)

*Titel-
Angebot*

Bestellen leicht gemacht:
www.fashion-classics.de

☎ **01805-109 111**

Mo. - So.: 07:00 - 21:00 Uhr
14 Cent (inkl. USt.) / Min. aus dem
deutschen Fest- und Mobilfunknetz

Feiner geht's nicht.

Der Feinstrick-Rolli aus hauchzarter, tasmanischer Merinowolle – in seltenem 30-Gauge-Verfahren gestrickt.

Nur Kaschmir ist vergleichbar fein. Mit nur 17,5 Mikron Durchmesser ist tasmanische Merinowolle in der Superfine-Qualität gut 20 % filigraner als gewöhnliche Merinowolle (19 bis 23 Mikron). Das macht diesen Strickrolli hauchzart und leicht, dabei vollkommen kratzfrei und elegant. Er passt unters Sakko, zur Tuchhose und zum feinen Anzug. Und ist auf Reisen genauso ideal wie im Büro, da (außer im Hochsommer) nie zu warm.

Extrem feines, faltenfreies und pillingarmes Maschenbild. Luxuriöser Griff dank 30-Gauge-Strick.

Nur wenige Stricker weltweit beherrschen das aufwändige und sehr komplizierte 30-Gauge-Strickverfahren. Dabei werden 30 Nadeln pro Inch verwendet, im Gegensatz dazu ist normaler „Feinstrick“ mit nur 21 Gauge fast schon grob. Und die empfindlichen Strickmaschinen akzeptieren nur engelshaarfeine Merino-Schurwolle – alles andere brächte sie zum Stillstand.

Gerade Passform, mit gerippten Bündchen. Länge in Gr. 50: 70 cm. 100 % Schurwolle. Maschinenwaschbar. Hergestellt in Italien. Exklusiv bei Fashion Classics. Hersteller: Pro-Idee GmbH & Co KG, Gut-Dämme-Str. 4, 52070 Aachen, DE, service@proidee.de

• Junghans 1954 Superfine-Strickrolli € 169,95

FC Größe	Hersteller-Größe	Schwarz	Royalblau	Grau
48	M	353-858-21	353-850-21	353-743-21
50	L	353-859-21	353-851-21	353-744-21
52	XL	353-860-21	353-852-21	353-745-21
54	XXL	353-861-21	353-853-21	353-746-21
56	3XL	353-863-21	353-855-21	353-747-21
58	4XL	353-864-21	353-856-21	353-748-21
60	5XL	353-865-21	353-857-21	353-749-21

FC Größe entspricht Maßtabelle (siehe vorletzte Katalogseite)



Die Businesshose, die alles mitmacht: Angenehm leicht. Knitterarm. Und sogar waschbar.

Stilvoll an 365 Tagen im Jahr. Von Deutschlands Hosen-Spezialist Eurex by Brax.

Klassische Eleganz trifft moderne Alltagstauglichkeit: Gefertigt aus edlem Woll-Tuch, bringt diese pflegeleichte, perfekt sitzende Businesshose alle Vorteile mit, die Sie von einer erstklassigen Ganzjahres-Businesshose erwarten.

Die Tropical-Webart macht den Stoff außergewöhnlich leicht (nur 180 g/m²).

Der hohe Woll-Anteil sorgt für natürliche Wärme, während Polyester Ihre Hose knitterarm, strapazierfähig

und maschinenwaschbar macht. Eine Prise Elasthan garantiert Formstabilität und reichlich Bewegungsfreiheit.

Der „Perfect Cut“ von Eurex überzeugt durch seine durchdachte Schnittführung.

Zum eleganten Design gehören eine etwas höhere Rückenpartie, eine komfortabel sitzende Vorderseite sowie ein schmal geformtes Bein. Mit rückseitig integrierter, unsichtbarer Reißverschluss-Sicherheitstasche.

Flat-Front-Form. Schrittlänge in Gr. 50: 83 cm.

Fußweite: 38 cm. 60 % Wolle, 38 % Polyester, 2 % Elasthan. Maschinenwaschbar. Hersteller: Leineweber GmbH & Co. KG, Wittekindstr. 16-18, 32051 Herford, DE, info@brax.com

• Waschbare Wollhose € 119,95

FC Größe	Hersteller-Größe	Schwarz	Grau	Navy
25	25U	364-235-21	364-289-21	364-303-21
26	26U	364-236-21	364-290-21	364-304-21
27	27U	364-237-21	364-291-21	364-305-21
28	28U	364-238-21	364-292-21	364-306-21
29	29U	364-239-21	364-293-21	364-307-21
30	30U	364-280-21	364-294-21	364-308-21
48	48	364-282-21	364-295-21	364-309-21
50	50	364-283-21	364-296-21	364-310-21
52	52	364-284-21	364-297-21	364-311-21
54	54	364-285-21	364-298-21	364-312-21
56	56	364-286-21	364-300-21	364-313-21
58	58	364-287-21	364-301-21	364-314-21
60	60	364-288-21	364-302-21	364-316-21

FC Größe entspricht Maßtabelle (siehe vorletzte Katalogseite)



Endlich ein Bandeau-BH, der ein schönes Dekolleté formt.

Gemoldete Soft-Cups mit Bügeln,
verborgen hinter zarter Spitze.

Zu den aktuellen Kleidern, Tops und Shirts mit tiefen Ausschnitten und Armausschnitten ist der Bandeau-BH unverzichtbares Accessoire. Doch die meisten drücken den Busen unschön platt. Dieser vom niederländischen Lingerie-Label After Eden hingegen modelliert eine schöne, volle Büste. **Er stützt und hebt wie ein Bügel-BH.**

Hinter dem dekorativen Spitzen-Bandeau verbergen sich gemoldete Soft-Cups mit weich ummantelten Bügeln. Dank abnehmbarer Träger auch ideal für asymmetrische Kleider, Cut-Outs, Ringer-Rücken, Neckholder, ... Der passende Boxer-Slip aus der gleichen, weichen Elastik-Spitze komplettiert den BH zu einem verführerischen Wäsche-Set.

BH mit 4-fach verstellbarem Hakenverschluss. Slip mit Baumwoll-Zwickel. Beides aus 85 % Polyamid, 15 % Elasthan. BH: Handwäsche. Slip: maschinenwaschbar. Farbe: Schwarz. Hersteller: Aubade Paris, 10 Rue du Colonel Driant, 75001 PARIS, FR, contact@aubadepro.com

- **After Eden
Bandeau-BH
€ 36,95**

BH-Größe	Nr.
75B	328-547-21
80B	328-548-21
85B	328-549-21
75C	328-550-21
80C	328-551-21
85C	328-552-21

- **After Eden Boxer-Slip
€ 18,95**

FC Größe	Hersteller-Größe	Nr.
36	S	328-543-21
38	M	328-544-21
40	L	328-545-21
42	XL	328-546-21

FC Größe entspricht Maßtabelle (siehe vorletzte Katalogseite)



Ergänzt jedes kapuzenlose Und schützt zuverlässig vor Wind

Von Loevenich, deutscher Accessoires-Spezia

Selbst Lieblings-Blazer, -Jacken oder -Mäntel haben oft ein kleines Manko: Wenn sie ohne Kapuze gefertigt sind,

schützen sie nicht ausreichend gegen Schmutzelwetter.

Dieser Kapuzen-kragen weist Wind und Regen ab. Und passt unter jedes Oberteil.

Kehrt die Sonne zurück, knautschen Sie ihn bedenkenlos zusammen – so findet er selbst in kleineren Taschen Platz.

Wiegst nur rund 200 Gramm.

Trotz geringen



Die Thermo- in modischer Jogger- angenehm wärmend und

Perfekter Schnitt vom deutschen Spe
Stehmann, seit

Lässige City-Joggerhosen mit Tunnelzug und bequemem Bündchen gibt es viele. Selten und ungewöhnlich sind jedoch wintertaugliche Versionen, die auch noch angenehm wärmen. Aber es gibt sie – in modernem, lockerem Cropped-Schnitt mit Seitentaschen – und aus glattem, sanft wärmendem Thermo-Jersey, dem man seine softe Fleece-Innenseite nicht ansieht.

Alltagstauglicher, legerer City-Look für kalte Tage.

Ohne Knopf, Zugkordel oder Reißverschluss – nur mit breitem Dehnband zum Reinschlüpfen, so sitzt die Hose am Körper herrlich bequem wie eine Leggings – und nichts zeichnet sich ab oder drückt unangenehm. Diese modernen Winter-Jogger-Pants von Hosen-Spezialist Stehmann sind in gewohnt perfekter Passform gefertigt. Die Elastik-Bündchen am Beinabschluss sind charakteristisch für die modische Jogger-Form und bieten zusätzlich Schutz vor Kälte.

*Legere Jogger-Form.
Schriftlänge in Gr. 36:
72 cm. Fußweite:
28 cm. 85 %
Polyamid, 15 %
Elasthan. Maschinen-
waschbar. Hersteller:
Stehmann Mode
GmbH, Hansastr. 22,
90766 Fürth, DE,
info@stehmann.de*

FC Größe	Schwarz	Bordeaux
34	351-746-21	365-602-21
36	351-747-21	365-603-21
38	351-748-21	356-604-21
40	351-749-21	356-605-21
42	351-750-21	356-606-21
44	351-751-21	356-607-21
46	351-752-21	356-608-21

FC Größe entspricht Maßtabelle (siehe vorletzte Katalogseite)

Oberteil. und Wetter.

list seit 1960.

Gewichts hält die Thermo-Füllung Ihren Kopf wunderbar warm. Mit Kordelzug für optimalen Sitz und hoch schließbarem Reißverschluss.

Eine Größe. Farbe: Schwarz.
100 % Polyester. Handwäsche.
Hersteller: Loevenich Fashion
GmbH, Sabinastr. 10A, 45136
Essen, DE, info@loevenich-fashion.de

- **Loevenich
Kapuzenkragen**
Nr. 347-132-21
€ 89,95

Hose Pants-Form: herrlich bequem.

zialisten für Damenhosen:
1971.

- **Stehmann City-
Thermo-Jogger-Pants**
€ 119,95



Die flauschweiche Wohl- fühl-Bluse für den Winter: aus seltenem Baumwoll/ Modal-Flanellstoff.

Stilvoller Floral-Print.

**Lockerer, komfortabler Tunika-Schnitt.
Von Neu Nomads.**

Eine beeindruckende Bluse: Zum einen wegen des kunstvollen Blumenprints, der besonders stilvoll wirkt und keineswegs überladen oder zu bunt – und zum anderen wegen des besonderen Materials:

56 % weiche Baumwolle und 44 % zartes Modal ergeben diesen herrlich soften, doch robusten Flanell-Stoff.

Modalfasern hergestellt aus Cellulose von Lenzing™, Österreich sorgen für einen besonders zarten Griff, Atmungsaktivität sowie Farbbeständigkeit- und Brillanz. Baumwolle macht den Stoff weich und strapazierfähig. Zur Rarität unter den Blusen-Stoffen wird der Mix durch das sanfte Anrauen. So entsteht ein zarter Flanell, der besonders hautschmeichelnd und angenehm wärmend ist – ideal für kühle Tage.

Ein zeitloses Lieblingsstück für viele Looks und Gelegenheiten.

Der lockere, gerade Schnitt ist komfortabel, bewegungsfreundlich und figurschmeichelnd. Der typische Tunika-Ausschnitt und die dezent voluminösen Ärmel mit breiten Manschetten sorgen für die lässig-elegante Optik. **Eine Modemarke im Einklang mit Mensch und Natur.**

Neu Nomads steht für transparente Produktionswege, ethisch korrekte Fertigung zu fairen Bedingungen mit hochmoderner Technik wie Solarenergie, Wasseraufbereitungsanlagen, umweltfreundlichen Färbeprozessen bis hin zu biologisch abbaubarer Verpackung und recycelten Etiketten.

*Bequemer, gerader Schnitt. Länge in Gr. 40: 74,5 cm.
Farbe: Weiß/Multicolor. 56 % Baumwolle, 44 % Modal. Maschinenwaschbar. Enthält nichttextile Teile tierischen Ursprungs. Hersteller: Neu Nomads GmbH, Hermann-Lamprecht-Str. 53, 27442 Gnarrenburg, DE, contact@neunomads.com*

- **Neu Nomads Flower-Flanellbluse € 205,-**

FC Größe	Hersteller- Größe	Nr.
36	S	365-578-21
38	M	365-579-21
40	L	365-580-21
42	XL	365-581-21
44	XXL	365-582-21

FC Größe entspricht Maßtabelle (siehe vorletzte Katalogseite)

OCONI
Lammfell-Ballerinas
Seite 32.

Eleganter und luftiger als Denim. Aber genauso robust und unkompliziert.

Die Hose aus feinem Canvas –
perfekt für den gepflegten Freizeit-Look.

Um den Fein-Canvas dieser Hose zu weben, wird nur vollgezwirnte Baumwolle verwendet. Durch die hohe Kett- und Schuss-Dichte entsteht ein besonders blickdichtes und doch leichtes, feines Gewebe. Die Hose trägt sich daher angenehm kühl, luftig und leicht. Und: Im Vergleich zu normalem, oft derbem und steifem Canvas ist dieser viel eleganter.

Bequem durch einen Schuss Elasthan.

Der Canvas wird auf der Oberseite leicht geschmiregelt und anschließend gewaschen – dadurch erhält er den angenehm weichen und softigen Griff. Eine weitere Veredelung macht den Stoff knitterarm und bügelleicht.

Perfekt zu sportlichen Sakkos, zum klassischen Blazer, zu Lederjacks, Freizeithemden und Pullovers.

Mit französischen Schrägtaschen und zwei geknöpften Gesäßtaschen. Der komfortable Bund engt nicht ein.



In figurgünstiger Anzughosenform, mit bequemer Oberschenkelweite. Schrittlänge in Gr. 50: 84 cm. Fußweite: 38 cm. 97 % Baumwolle, 3 % Elasthan. Maschinenwaschbar. Hersteller: Hinrichs

*Bekleidungswerk GmbH,
Kanalstr. Nord 86-89,
26629 Großefehn, DE,
info@club-of-comfort.de*

FC Größe	Dunkelblau	Sand	Lachs
25	249-094-21	301-384-21	365-883-21
26	249-102-21	301-385-21	365-884-21
27	249-110-21	301-386-21	365-885-21
28	249-128-21	301-387-21	365-886-21
29	249-136-21	301-388-21	365-887-21
48	249-144-21	301-389-21	365-888-21
50	249-151-21	301-391-21	365-889-21
52	249-169-21	301-392-21	365-900-21
54	249-177-21	301-393-21	365-901-21
56	249-185-21	301-394-21	365-902-21
58	249-193-21	301-395-21	365-903-21
60	249-201-21	301-396-21	365-904-21
98	249-219-21	301-397-21	365-905-21
102	249-227-21	301-398-21	365-906-21
106	249-235-21	301-399-21	365-907-21

FC Größe entspricht Maßtabelle (siehe vorletzte Katalogseite)

• **Fein-Canvas-Hose**
€ 99,95



Auch für Damen erhältlich unter:
www.fashion-classics.de oder Tel.: 0241-109 119.

Genial bequemer Gürtel: stufenlos verstellbar. Und elastisch.

Vergessen Sie Gürtellängen und -größen. Dieser geflochtene Gürtel kommt ohne Ösen aus. Der Dorn kann an beliebiger Stelle durch das Flechtwerk gesteckt werden und passt so immer zentimeter-genau. Außerdem sind die Viskose umspinnenen Gummischnüre elastisch und bieten so zusätzlichen Tragekomfort: der Gürtel hält sicher, drückt aber nie, auch nicht beim Sitzen.

Beste Täschner-Verarbeitung.

Die vielen verschiedenen Farben setzen frische Akzente – ob in Ihre Business-Garderobe oder in Ihren Freizeitlook. Und die klassische Täschner-Verarbeitung garantiert, dass Sie ihn viele Jahre lang tragen werden. Endlich ein Gürtel, den man gut verschenken kann, da er immer passt.

Länge mit Schnalle: 123 cm. Breite: 3 cm. Material aus 100 % Viskose mit Gummikern. Kalbleder. Schließe aus Voll-Messing, silberfarben legiert. Hergestellt in Italien. Hersteller: Belts S.r.l., Via Prampolini 36, 43044 Lemignano di Collecchio, IT, info@belts-parma-it

Belts Elastischer Gürtel, Herren € 69,95

- Grau Nr. 365-335-21
- Bordeaux Nr. 365-331-21
- Khaki Nr. 365-336-21
- Jeansblau Nr. 365-333-21
- Navy Nr. 365-332-21
- Braun Nr. 365-337-21
- Schwarz Nr. 365-330-21



Merino reguliert das Klima. Hanf hält die Form. Baumwolle sorgt für sanfte Frische.

Eine seltene Materialmischung macht dieses Hemd so unvergleichlich bequem.

Schon beim ersten Hineinschlüpfen spüren Sie, wie außergewöhnlich luxuriös sich dieses lässige Freizeit-Hemd anfühlt:

Leicht, weich und doch strapazierfreudig dank seltenem Hanf-, Baumwolle- und Merino-Mix.

Hanf macht das Gewebe widerstandsfähig und hält es auch nach vielen Wäschen in Form. Baumwolle fügt eine natürliche Sanftheit hinzu und lässt Ihre Haut frei atmen. Merinowolle wärmt, wenn es kühl wird, und bleibt erfrischend, wenn die Temperaturen steigen.

Der geschmeidige Twill ist unempfindlich gegen Knitterfalten – den ganzen Tag hindurch.

Mit seinem geringen Stoffgewicht von 155 g/m² liegt Ihr Hemd kaum spürbar auf der Haut – perfekt für jeden Tag, draußen bei Sonne und Wind oder drinnen im Büro.

Modern Fit – leicht tailliert, mit viel Bewegungsfreiheit. Länge in Kragenweite 41: 80 cm. Ärmellänge: 64 cm. Farbe: Sand. 48 % Hanf, 42 % Baumwolle, 10 % Wolle. Maschinenwaschbar. Hersteller: Schütz GmbH & Co. KG, Schwenninger Str. 3, 72510 Stetten am kalten Markt, DE, mode@schuetz-hemden.de

- **Hanf-Merino-Hemd**
€ 119,95

Kragenweite in cm	Nr.
38	365-796-21
39	365-797-21
40	365-798-21
41	365-799-21
42	365-800-21
43	365-801-21
44	365-802-21
45	365-803-21
46	365-804-21

OCONI Slip-on:
www.fashion-classics.de
Suche nach Bestellnr.
363-108 oder Tel.:
0241-109 119.



Vom weltbekannten Parfümeur Mark Buxton kreiert – und doch noch ein Geheimtipp.

The Woods: das erste Herren-Parfum der Brooklyn Soap Company.

Passend zum stilvollen Barber-Shop-Trend hat sich das 2013 gegründete Hamburger Start-Up-Unternehmen auf rein pflanzliche Bart- und Hautpflege spezialisiert. Für ihren ersten Herren-Duft konnten die drei Gründer den Pariser Parfümeur Mark Buxton gewinnen. Er gilt als „Star-Nase“ und arbeitet für mehrere der weltbekannten Couture-Häuser. Doch während deren Düfte weit verbreitet sind, tragen Sie mit „The Woods“ (noch) einen Geheimtipp.

Frisch. Würzig. Holzig. Elegant und maskulin.

Komponiert aus nicht alltäglichen Ingredienzen: In der Kopfnote Mandarine, schwarzer Pfeffer, frischer Ingwer, Bergamotte und Thymian. Mit einer Herznote aus Absinth, bleicher Schwertlilie, rotem Pfeffer und Muskat. Auf der Basis von Myrrhe, Bernstein, Moschus, Kaschmirholz und Weihrauch. Wie alle Brooklyn Soap-Produkte ist das Eau de Parfum komplett vegan. Es wird in Südfrankreich hergestellt und in Deutschland abgefüllt.

Inhalt 50 ml. Hersteller: Brooklyn Soap GmbH, Paulinenallee 32, 20259 Hamburg, DE, support@bklynsoap.com

- **The Woods Eau de Parfum**
Nr. 323-570-21 **€ 67,95**
(Literpreis: 1.359,- €)

Ingredients: Alcohol Denat, Parfum, Aqua, Limonene, Linalool, Citral, Benzyl Benzoate, Geraniol, Eugenol, Citronellol.



Risikolos bestellen: Damit Sie das versiegelte Eau de Parfum Spray vor dem Öffnen probieren können, liegt jeder Lieferung ein Testflakon bei.

Wie wird erlesenes Kaschmir noch weicher, noch wärmer? Einfach heißes Wasser zufügen.

Der luxuriöse Boiled-Cashmere-Hoodie im aktuellen Oversized-Stil. Für Damen und Herren.

Das feine Unterhaar der Kaschmir-Ziege gehört von Natur aus zu den geschmeidigsten aller Textilfasern. Daher wird es nur ganz selten noch zusätzlich veredelt. Dabei entsteht daraus ein Hoodie der Spitzenklasse, wenn man es nach einer altbewährten Methode kocht:

Durch seine verdichteten Fasern hält Boiled Cashmere wärmer und fühlt sich sanfter an. Mit bequemen Rippstrick-Bündchen an Ärmeln und Saum.

Herren-Modell in körpernaher, aber bequemer, nicht zu eng anliegender Form. Damen-Modell in Oversized-Form mit breitem Rippstrickbund. Länge in Gr. 50: 68 cm (Herren) und in Gr. 38: 57 cm (Damen). Farbe: Grau. 100 % Kaschmir. Exklusiv bei Fashion Classics. Handwäsche. Hersteller: Pro-Idee GmbH & Co. KG, Gut-Dämme-Str. 4, 52070 Aachen, DE, service@proidee.de

- **Junghans 1954 Boiled Cashmere Hoodie, Herren**
€ 399,-

FC Größe	Hersteller-Größe	Nr.
48	S	365-942-21
50	M	365-943-21
52	L	365-944-21
54	XL	365-945-21
56	XXL	365-946-21

- **Junghans 1954 Boiled Cashmere Hoodie, Damen**
€ 399,-

FC Größe	Hersteller-Größe	Nr.
36	S	365-938-21
38	M	365-939-21
40	L	365-940-21
42	XL	365-941-21

FC Größe entspricht Maßtabelle (siehe vorletzte Katalogseite)

Die traditionsreiche Fischermütze – jetzt aus edlem Kaschmir.

Seit Generationen ziehen sich schottische Fischer die eng anliegende Mütze tief über die Ohren – zum Schutz vor Wind und Wetter auf See. Das Original ist allerdings aus kratziger, geölter Wolle. Robert Mackie jedoch fertigt in Schottland diese Luxus-Mütze aus flauschig weichem Kaschmir.

Rundgestrickt, ganz ohne störende Nähte.

Den Rand schlagen Sie beliebig breit um. Der Patentstrick ist sehr elastisch, sodass die Mütze für alle Größen passt.

100 % Kaschmir. Handwäsche. Hersteller: Robert Mackie of Scotland Ltd., Holm Mill, KA3 5HT, Stewarton, UK, info@robertmackie.com Verantwortliche Person: Pro-Idee GmbH & Co. KG, Gut-Dämme-Str. 4, 52070 Aachen, DE, service@proidee.de

Robert Mackie Kaschmir-Fischermütze € 114,95

- Blau Nr. 365-837-21
- Schwarz Nr. 365-838-21
- Grau Nr. 365-839-21
- Rot Nr. 365-840-21

**Fragen und Beratung
Tel. 0241-109 119**

(Mo.- Fr.: 08:00-20:00 Uhr, Sa.: 10:00-16:00 Uhr)



So warm, so wetterfest (und umweltfreundlich) sind Canvas-Sneaker nur sehr selten.

**Aus Recycling-Fasern nachhaltig gefertigt.
Und wieder recycelbar. Für Damen und Herren.**

Wintertauglich sind die klassischen Canvas-Sneaker nur sehr selten. Und nachhaltig gefertigt auch nur die wenigsten. Hier kommt die erfreuliche Ausnahme:

Behaglich warm dank flauschigem Teddyfutter. Wetterfest dank wasserabweisender Ausrüstung.

Diese schnörkellos-schönen Sneaker halten Ihre Füße selbst bei Schmuddelwetter trocken und warm. So brauchen Sie auch in der kalten Zeit nicht auf Ihre Lieblingsschuhe zu verzichten.

Obermaterial, Teddyfutter und Fußbett bestehen vollständig aus Recycling-Fasern.

Sogar das Futter besteht aus Bio-Baumwolle. Damit Sie lange Zeit Freude an Ihren neuen Sneakern haben, sind Obermaterial und Laufsohle haltbar vernäht – kein Vergleich zu kurzlebigen, oft nur geklebten Schuhen.



Schuh- Größe	Schwarz	Khaki
36	353-704-21	353-692-21
37	353-705-21	353-693-21
38	353-707-21	353-694-21
39	353-708-21	353-695-21
40	353-709-21	353-696-21
41	353-710-21	353-697-21
42	353-711-21	353-699-21
43	353-712-21	353-700-21
44	353-713-21	353-701-21
45	353-714-21	353-702-21
46	353-715-21	353-703-21

Obermaterial 50 % Baumwolle, 50 % Polyester. Futter 100 % Baumwolle, Decksohle Kork und 100 % Polyurethan. Laufsohle Gummi. Maschinenwaschbar. Hergestellt in Spanien. Hersteller: Vesica Piscis Footwear SL, Inca 9 A3, 3206 Elche, ES, info@vesicapiscisfootwear.com

- **Winter-Canvas-Sneaker
€ 94,95**



Warum sucht die ganze Welt nach dem Shirt aus Österreich?

Aus feinsten, mercerisierter Baumwolle.

Sie können heute lange nach einem Shirt suchen, bei dem das Herstellungsland noch zuerst genannt wird. Die meisten Shirts werden mit Preisdiskont heute für kurze Modefreuden irgendwo gemacht, wo es billiger ist. Dieses jedoch trägt den Namen Wolff, den Namen der Inhaber des österreichischen

Wäschespezialisten. Und Hans Wolff besteht darauf, die Qualität der Produkte mit seinem Namen bei Bedarf selbst zu kontrollieren. Dass die Kapazitäten begrenzt und die Herstellung seiner langlebigen Shirts dadurch manchmal länger dauert nimmt er in Kauf. Und seine zufriedenen Kunden erst recht.

Shirts von Wolff sind selten.

Sie sind auch etwas teurer, aber sie passen perfekt, behalten Form und Farbe und überleben Generationen billiger Shirts. Sie werden es lieben! Es ist aus superweichem sanft schimmerndem Jersey aus wertvoller mercerisierter Baumwolle. Leicht antailliert wirkt es graziler als gerade geschnittene Shirts. Ein perfektes Basic, das solo oder als Unterziehshirt vielfach zu kombinieren ist – zum Blazer, zum Kostüm, zur Lederjacke und zur Jeansjacke. Angenehm kühl im Sommer, warm genug auch für den Winter.

Schlank geschnitten mit femininem Rundhalsausschnitt und modisch umschlagbarem 3/4-Ärmel. Besonders formstabil und farbtreu. Länge in Gr. 38: 57 cm. 100 %

Baumwolle. Maschinenwaschbar. Von Wolff/Österreich. Exklusiv bei Fashion Classics. Hersteller: Wolff Fashion, Heimgartstr. 3, 6971 Hard, AT, wolffshop.hans@gmail.com

• **Wolff-Shirt € 69,95**

FC Größe	Kastanie	Grün
36	358-020-21	324-313-21
38	358-021-21	324-314-21
40	358-022-21	324-315-21
42	358-023-21	324-316-21
44	358-024-21	324-317-21
46	358-025-21	324-318-21

FC Größe	Marine	Jeans	Weiß	Schwarz
36	456-566-21	467-365-21	712-000-21	447-698-21
38	456-574-21	467-373-21	712-018-21	447-706-21
40	456-582-21	467-381-21	712-026-21	447-714-21
42	456-590-21	467-399-21	712-034-21	447-722-21
44	456-608-21	467-407-21	712-042-21	447-730-21
46	456-616-21	467-415-21	712-059-21	447-748-21

FC Größe entspricht Maßtabelle (siehe vorletzte Katalogseite)

Mode-Revival eines Kult-Klassikers: die zeitgemäße, nachhaltige Version des legendären Chukka-Boots mit typischer Krepptsohle.

Vom Schuh-Spezialisten Astorflex – handgefertigt in der Toskana.

Kaum ein anderes Schuhmodell ist derart unberührt von Modelaunen und seit über 60 Jahren so beliebt wie der Chukka-Boot mit typischer Krepptsohle und Mokassin-Naht. Der Schuhspezialist Astorflex hat dieses Modell bereits seit 1973 in seiner Kollektion und bis heute mit dem Kow-how aus Generationen perfektioniert:

100 % nachhaltig. Handmade in Italy.

Das vegetabil gegerbte, feine Kalbleder aus der Toskana ist hypoallergen und besonders atmungsaktiv. Die gewachsenen Nähte sind aus Hanffasern und der verwendete Klebstoff auf reiner Wasserbasis.

Charakteristisch und extrem bequem: die Krepptsohle aus Naturkautschuk und Baumharz.

Im Unterschied zu harten, starren Leder- oder Plastiksohlen ist sie sehr flexibel und lässt den Fuß sanft abrollen. Sie ist weich, leise und angenehm stoßdämpfend. Zudem isoliert sie gegen Bodenkälte.

Zeitloser Klassiker für viele Gelegenheiten.

Gemütlicher Laufkomfort, sportives Design, feines Veloursleder in kombinierfreudigem Braun – der Schuh passt zu unzähligen Freizeit-Looks und wird mit Sicherheit immer eine Freude für Ihre Füße sein.

2-Loch-Schnürung mit Zunge in Tabakbeutel-Verarbeitung. Lieferung mit 2 Paar Schnürsenkeln – Ton in Ton und in Rot. Obermaterial, Futter und Decksohle: Kalbleder. Laufsohle: Naturkautschuk. Farbe: Braun. Hersteller: Astorflex S.r.l., Via Dell'Industria 9, 46033 Castel D'Ario, MN, IT, info@astorflex.it

• **Astorflex Chukka-Boots € 259,-**

Schuh-Größe	Nr.
36	352-284-21
37	352-285-21
38	352-287-21
39	352-288-21
40	352-289-21
41	352-290-21





Stilvoll und komfortabel zugleich: Bluse und Strickjacke raffiniert kombiniert.

In Serbien hergestellt, von IVKO.

Eine Bluse? Eine Strickjacke? Beides – und doch mehr. Dieses Modell verbindet die Eleganz feiner Jacquard-Struktur mit der lässigen Bequemlichkeit von Strick. Das Ergebnis wirkt überraschend modern, angenehm weich und zugleich wunderbar unkompliziert.

Das kunstvolle Flormuster ist präzise und mit außergewöhnlicher Tiefe gearbeitet.

Die hochwertige Materialmischung aus Wolle und Viskose fühlt sich geschmeidig weich an, wärmt sanft und ist angenehm atmungsaktiv.

Raffiniert. Bequem. Überraschend vielseitig.

Geschlossen wirkt dieses Lieblingsteil wie eine stilvolle Bluse, offen getragen wie ein leichtes Overshirt – perfekt für jede Jahreszeit, für Büro, Stadt oder Reise. Der klassische Kent-Kragen sorgt für eine klare Linie. Zwei aufgesetzte Brust-Pattentaschen.

Leicht verkürzte Kastenform. Länge in Gr. 38: 57 cm. Farbe: Koralle. 71 % Wolle, 29 % Viskose. Handwäsche. Enthält nichttextile Teile tierischen Ursprungs (Perlmutter-Knöpfe). Hersteller: She Trading GmbH, Nederlinger Str. 4, 80638 München, DE, info@she-trading.com

- **IVKO Jacquard-Strickbluse**
€ 229,-



FC Größe	Nr.
36	365-909-21
38	365-910-21
40	365-911-21
42	365-912-21
44	365-913-21

*FC Größe entspricht Maßtabelle
(siehe vorletzte Katalogseite)*

Die Edel-Jeans mit feinem Kaschmir: softer Griff, bequemer Bund, stilvoller Look.

Vom Hosenspezialisten Gardeur.

Diese edle Baumwoll/Kaschmir-Jeans ist besonders weich und hautschmeichelnd, dazu bequem elastisch und sanft wärmend. Sie sitzt knackig, jedoch ohne einzuengen.

Durch den Komfort-Dehnbund so bequem wie eine Schlupfhose.

Optisch wirkt die Hose durch den Reiß- und Knopfverschluss wie eine normale Jeans. Durch das cleane, gradlinige Design und den feinen Materialmix wirkt sie jedoch um Längen eleganter als herkömmliche Jeanshosen. So wird der Freizeitklassiker salonfähig und kann sich durchaus bei feineren Anlässen mit Blazer sehen lassen.

Abgenähte Biese. Dezent eingearbeitete Reißverschluss-Seitentaschen.

Die hochwertige Detail-Verarbeitung und der für Gardeur-Hosen perfekte Schnitt macht diese Hose zum Allzeit-Favoriten zu vielen Looks. Sein kombinierfreudiger Schwarzblau-Ton harmonisiert zu nahezu allem und wirkt ebenfalls sehr elegant.

Schrittlänge in Gr. 38: 76 cm. Fußweite: 30 cm. Farbe: Schwarzblau. 93 % Baumwolle, 5 % Kaschmir, 2 % Elasthan. Maschinenwaschbar. Exklusiv bei Fashion Classics. Hersteller: Atelier Gardeur GmbH, Alsstr. 155, 41063 Mönchengladbach, DE, info@gardeur.de

- **Gardeur Kaschmir-Edeljeans**
€ 149,95



FC Größe	Nr.
34	357-208-21
36	357-209-21
38	357-211-21
40	357-212-21
42	357-213-21
44	357-214-21
46	357-215-21

*FC Größe entspricht Maßtabelle
(siehe vorletzte Katalogseite)*

Das Edel-Longsleeve mit Kaschmir: weicher und wärmer als einfache Baumwoll-Shirts.

Hinter dem lässigen, modernen Look verbirgt sich seltener Luxus: Dieses Longsleeve ist mit 16 % Kaschmir veredelt und dadurch weicher und wärmer als einfache Baumwoll-Shirts.

Modischer Hemden- und Pullover-Ersatz.

Nur als Unterzieh-Shirt viel zu schade. Ihr Edel-Longsleeve eignet sich auch perfekt als Solist zu Jeans, Chinos, Cargo-Pants, Cordhosen, ... Und dank einem Schuss Elasthan sitzt es bequem und bleibt formbeständig.

Gerade Form mit Rundhals. Länge in Gr. 50: 73 cm. 80 % Baumwolle, 16 % Kaschmir, 4 % Elasthan. Maschinenwäsche.

Hergestellt in Portugal. Exklusiv bei Fashion Classics. Hersteller: Pro-Idee GmbH & Co. KG, Gut-Dämme-Str. 4, 52070 Aachen, DE, service@proidee.de

- **Junghans 1954 Kaschmir-Longsleeve**
€ 99,95

FC Größe	Navy	Grau
48	358-318-21	353-640-21
50	358-319-21	353-641-21
52	358-340-21	353-642-21
54	358-342-21	353-643-21
56	358-343-21	353-644-21
58	358-344-21	353-645-21
60	358-345-21	353-646-21

FC Größe entspricht Maßtabelle (siehe vorletzte Katalogseite)



Langstapelige Baumwolle. Seltener Dreifach-Zwirn. Verarbeitung nach Schneiderart.

Ihre neue Lieblings-Chino setzt Maßstäbe. Hergestellt in Deutschland von Hiltl.

So strapazierfähig und langlebig sind Chinos nur selten. Der Unterschied liegt im Garn: Dreifach-Zwirn mit besonders hoher Drehung macht den Twill knitterarm und formstabil – Ihre Hose sieht den ganzen Tag gepflegt aus.

Geschmeidig weich und angenehm atmungsaktiv dank langstapeliger Baumwolle.

Eine Prise Elasthan macht den Stoff dehnbar. Auch die niedrige Leibhöhe und der elastische Bund im Rücken passen sich jeder Bewegung auf das Bequemste an. In der

Vordertasche ist eine praktische Smartphone-Tasche integriert.



Sorgfältige Schneiderqualität bis ins Detail.

„Auf Stiel“ genähte Knöpfe und der präzise gefertigte Metall-Reißverschluss, der sich nie ungewollt öffnet, zeugen von einem unvergleichlichen Qualitätsanspruch. Das Augenknopfloch mit Querriegel (wie man es sonst nur bei Maßanfertigungen findet) sorgt für perfekten Sitz.

Klassische Chino-Form mit schlankem Bein. Schrittlänge in Gr. 50: 83 cm. Fußweite: 35 cm. 98 % Baumwolle, 2 % Elasthan. Futter 65 % Polyester, 35 % Baumwolle. Maschinenwaschbar. Enthält nichttextile Teile tierischen Ursprungs (Knopf). Hersteller: HILTl Hosen-Manufaktur GmbH, Dieselstr. 9, 92237 Sulzbach-Rosenberg, DE, info@hiltl.de

- **Hiltl Premium-Chino** € 199,95

FC Größe	Oliv	Marine	Sand
25	363-946-21	363-959-21	363-973-21
26	363-947-21	363-961-21	363-974-21
27	363-948-21	363-962-21	363-975-21
28	363-949-21	363-963-21	363-976-21
48	363-950-21	363-964-21	363-977-21
50	363-951-21	363-965-21	363-978-21
52	363-952-21	363-966-21	363-979-21
54	363-953-21	363-967-21	363-980-21
56	363-954-21	363-968-21	363-981-21
58	363-955-21	363-969-21	363-982-21
98	363-956-21	363-970-21	363-983-21
102	363-957-21	363-971-21	363-984-21
106	363-958-21	363-972-21	363-985-21

FC Größe entspricht Maßtabelle (siehe vorletzte Katalogseite)



Weiches italienisches Kaschmir-Tuch von Loro Piana. Wetterfeste RainSystem®-Ausrüstung.

Die luxuriöse, funktionsstarke Daunenjacke von Lodenfrey/München, Outdoor-Spezialist seit 1842.

In dieser exquisiten Kaschmir-Jacke mit Daunenfüllung genießen Sie die seltene Verbindung von Funktionalität und Luxus.

Das geschmeidige Kaschmirtuch stammt von der renommierten italienischen Weberei Loro Piana.

Nur das feine Unterhaar von Kaschmirziegen, die im rauen Klima der Äußeren Mongolei leben, ist weich genug für diese Jacke.

Mit unsichtbarer RainSystem®-Ausrüstung – einem exklusiven Markenzeichen von Loro Piana.

Die dauerhafte Membran schützt das Kaschmir-Obermaterial vor Wasser und Schmutz, ohne die natürliche Haptik zu beeinträchtigen. So bleibt das luxuriöse Tuch stets wunderbar weich.

Die Wattierung aus 90 % Daunen und 10 % Federn sorgt für angenehme Wärme und hohen Tragekomfort.

Die bewährte Mischung ist nicht nur leicht und atmungsaktiv, sondern auch perfekt isolierend, ohne aufzutragen. Besonders praktisch: Die mit einem Reißverschluss einsetzbare Sturmblende hält Wind und Wetter zuverlässig fern.

Gerade Form. Länge in Größe 50: 76,5 cm. Farbe: Beige. 100 % Kaschmir. Futter 59 % Viskose, 41 % Acetat. Enthält nichttextile Teile tierischen Ursprungs (Füllung aus 90 % Daunen, 10 % Federn). Reinigung. Hersteller: Lodenfrey Menswear GmbH, Daimlerstr. 25, 85748 Garching, DE, info@lodenfrey.de

• **Lodenfrey Kaschmir-Daunenjacke € 1.749,-**

Gut gerüstet gegen leichte Schauer: Dank der exklusiven Rain-System®-Ausrüstung von Loro Piana schüttelt der Kaschmir-Oberstoff Regentropfen einfach ab.



FC Größe	Nr.
48	361-307-21
50	361-308-21
52	361-309-21
54	361-310-21
56	361-312-21
58	361-313-21
60	361-314-21

FC Größe entspricht Maßtabelle (siehe vorletzte Katalogseite)

Nur das luxuriöse mongolische Kaschmir ist fein genug für diesen schlichten Basic-Schal.

Extragroß, doch nie zu schwer.

Von der deutschen Manufaktur Hohenberger, seit 1884.

Kaschmirschal ist nicht gleich Kaschmirschal. Spätestens beim Tragen spüren Sie den Unterschied. Dieses luxuriöse Tuch fühlt sich weicher an und bleibt viel länger schön. Denn es ist ausschließlich aus dem raren Unterhaar der Kaschmirziege gefertigt. Im rauen Klima der mongolischen Hochebenen wächst dieses Haar besonders fein.

Hält sechsmal wärmer als Schafwolle. Und fühlt sich unendlich viel weicher an.

Trotz seiner üppigen Dimensionen trägt Ihr neuer Schal nie unangenehm auf. Sein seidiger Glanz entsteht durch nasses Anrauen mit Naturdisteln. Das geschmeidige Tuch um Ihren Hals ist natürlich schmutzabweisend, nimmt kaum Gerüche auf und transportiert Körperfeuchtigkeit schnell nach außen.

200 x 40 cm. 100 % Kaschmir. Reinigung. Hersteller: Weberei Hohenberger GmbH, Schützenstr. 3, 95028 Hof, DE, info@weberei-hohenberger.de

Basic-Kaschmirschal € 179,95

- Blau Nr. 340-605-21
- Camel Nr. 361-429-21





Das B3-Flight Jacket des US Army Air Corps von 1934 – jetzt in elegantem Edel-Look für Damen.

Gerader, kastiger Schnitt. Feinstes, nappiertes Curly-Lammfell aus Deutschland.
Von OCONI – exklusiv bei Fashion Classics.

Zahlreiche Filmhelden haben sie berühmt gemacht. Und heute zählt sie zu den unvergänglichen Modeklassikern. Exemplare für Damen sind jedoch eher rar gesäht, besonders mit solch luxuriösem, cleanem Erscheinungsbild wie bei diesem.

Authentischer Style mit modischem, femininem Update.

Der figurgünstige, kurze Kastenschnitt trägt nicht auf und engt nicht ein. Alles andere als derb und rustikal ist das feine, leichte Curly-Lammfell aus Deutschland. Die zarte, schwarze Nappa-Frontseite sowie der Farbkontrast zwischen dieser und dem flauschigen, cremefarbenen Fell wirken sehr elegant. Die Teilungsnähte vorne und hinten betonen den modernen geraden Schnitt.

Stilvolle und praktische Details.

Hochgeschlossen schützt der üppig breite Curly-Lammfellkragen vor Wind. Je nach Wunschlänge können die Ärmel umgekrempt werden und bringen so passend zum Kragen das weiche Curly-Lammfell zum Vorschein. Zwei schräge Front-Taschen sowie die beidseitigen Reißverschluss-Innentaschen verstauen Geld und andere Kleinutensilien.

Kurzer, kastiger Schnitt. Länge in Gr. 38: 60 cm. Farbe: Schwarz/Creme. Lammfell. Spezialreinigung. Exklusiv bei Fashion Classics. Hersteller: Pro-Idee GmbH & Co. KG, Gut-Dämme-Str. 4, 52070 Aachen, DE, service@proidee.de

• **OCONI
Curlylamm-
Fliegerjacke
€ 1.299,-**

FC Größe	Nr.
36	358-019-21
38	358-260-21
40	358-261-21
42	358-262-21
44	358-263-21
46	358-264-21

FC Größe entspricht Maßtabelle (siehe vorletzte Katalogseite)

Viel edler und femininer als andere wärmende Fäustlinge.

Zeitlos cleanes, skandinavisches Design im Einklang mit Mensch und Natur. Von Markberg, Denmark.

Fäustlinge sind wärmer als Fingerhandschuhe, aber die meisten Modelle sind im Gegensatz zu den Fingerhandschuhen eher sportiv und aus synthetischen Fasern. Diese sind jedoch erstaunlich stilvolle und stylische Exemplare: feminin schmal gefertigt aus feinem, doch robustem und wasserabweisendem Schafsfleder, mit wärmendem Fleece-Futter und edel-sportiver, waagerechter Steppung. Das seltene Design-Highlight für kalte Winterhände stammt von dem dänischen Label Markberg, das nicht nur wegen seiner raffiniert cleanen Kreationen ein großes Lob verdient:

Eine kleine Liebesgeschichte mit großer Verantwortung ...

Das Designer-Ehepaar Mette Astrup (MA) und Rune Klemmensen (RK) gründete 2008 das Label Markberg. Ein klarer, zeitlos skandinavischer Stil prägt die Optik ihrer hochwertigen Leder-Entwürfe (ausschließlich Restprodukte aus der Lebensmittel-Industrie) ... und

ein besonderer, wertvoller Verhaltenskodex die Werte und Richtlinien für die gesamte Produktion. Soziale Verantwortung, ethischen Grundsätzen folgend, ökologisch nachhaltig, menschenrechtskonform, unter besonderer Beachtung von Umwelt- und Tierschutz – das sind die zeitgemäßen und bemerkenswerten Grundsätze von Markberg. Eine detaillierte Rückverfolgung ermöglicht das Etikett eines jeden Artikels.

Elegant, schmaler Schnitt. Gummizug am Handgelenk innen. Farbe: Schwarz.

Schafsfleder. Futter: Polyester. Hersteller:

Markberg ApS, Helge Nielsens Allé 7b, 8723 Losning, DK, info@markberg.com

• **Markberg
Leder-
Fäustlinge
€ 69,95**



Hand- schuh- Größe	Hersteller- Größe	Nr.
6,5	S	347-099-21
7,5	M	347-100-21
8,5	L	347-101-21

Knackiger Sitz und trotzdem superbequem: die Stretchleder-Leggings vom dänischen Leder-Spezialisten Depeche.

Aus feinem Lammnappa.
Nur 459,- Euro.

Seit mehreren Saisons sind Lederleggings die Basis unzähliger Trend-Styles. Diese sitzen dank Stretchleder besonders knackig und bequem. Das butterweiche Lammnappa ist elastisch und anschnieg-sam, kehrt aber immer wieder in seine Ursprungsform zurück.

Leiert nicht aus und bekommt keine ausgebeulten Knie.

Für gewöhnlich findet man Stretchleder-Leggings dieser Qualität nur bei den großen

Luxusmarken – und selten unter 700,- Euro. Das 1999 gegründete Label Depeche ist unser Geheimtipp für hochwertige Qualität, modische Aussage und erschwingliche Preise. Es gehört in Skandinavien schon zu den bekanntesten Taschenmarken – und seit 2014 überträgt es die Erfahrung in der Verarbeitung von hochwertigen Lamm- und Ziegenhäuten erfolgreich auf Bekleidung.

*Skinny-Form mit Elastikbund.
Schriftlänge in Gr. 38: 78 cm.
Farbe: Schwarz.
Lammnappaleder:*

Spezialreinigung.

*Hersteller: Depeche & Co
A/S, Ove Jensens Allé 33,
8700 Horsens, DK,
kundenservice@depeche.eu*

FC Größe	Nr.
34	335-563-21
36	335-564-21
38	335-565-21
40	335-566-21
42	335-567-21
44	335-568-21

FC Größe entspricht Maßtabelle
(siehe vorletzte Katalogseite)

- **Depeche Stretchleder-Leggings**
€ 459,-



Trilogie des Wohlfühls: der Boxy-Pullover mit dem Luxus von Seide, Baby-Alpaka und Kaschmir.

**Angenehm atmungsaktiv und behaglich wärmend.
Flaumweich und federleicht. Von Junghans 1954.**

Die außergewöhnliche Mischung aus drei luxuriösen Naturfasern macht diesen Boxy-Pullover zu einem sinnlichen Trageerlebnis: Seide wirkt nicht nur klimaregulierend und hautfreundlich, sondern auch schnell trocknend und angenehm temperaturregulierend. Baby-Alpaka sorgt für Wärme und Robustheit, während Kaschmir ihm einen flaumweichen Griff schenkt.

Besonderes Kennzeichen: das seltene Links-Links-Strickmuster.

Es sorgt für eine optisch interessante Struktur und erhöht zudem die Atmungsaktivität und Leichtigkeit Ihres Pullovers. Die sportiven Raglan-Ärmel lassen die Schultern schmaler erscheinen. Der modisch wichtige Mock-Turtle-Neck rundet das Design ab. Mit lässiger Rollkante an Ärmeln und Saum.

*Bequem weite, trendgerechte Boxy-Form. Länge in Gr. 38:
58 cm. 37 % Seide, 32 % Alpaka, 31 % Kaschmir. Handwäsche.
Exklusiv bei Fashion Classics. Hersteller: Pro-Idee GmbH & Co.
KG, Gut-Dämme-Str. 4,
52070 Aachen, DE, service@
proidee.de*

- **Junghans 1954 Boxy-Pullover**
€ 299,-

FC Größe	Hersteller- Größe	Hellblau	Schwarz
36	S	356-193-21	356-186-21
38	M	356-194-21	356-187-21
40	L	356-195-21	356-189-21
42	XL	356-197-21	356-190-21
44	2XL	356-198-21	356-191-21

FC Größe entspricht Maßtabelle (siehe vorletzte Katalogseite)

Viel weicher als Jacken aus klassisch grobem Loden – aber genauso warm und wetterfest.

**Merino-Loden von Mehler (seit 1644)
trifft auf Design von Doris Hartwich.**

Während herkömmlicher Loden oft eher grob wirkt, überrascht diese Jacke mit angenehm weicher Merinowolle. Die feinen Fasern machen das atmungsaktive Gewebe sichtbar elegant – robust und wetterfest bleibt es dennoch: Wind und Nässe dringen nicht ein. **Die Weberei Mehler in Bayern ist seit über 350 Jahren bekannt für strapazierfähige Stoffe.**

Der Zweizeige-Reißverschluss mit zusätzlicher Knopfleiste schützt zuverlässig vor Kälte und unterstreicht den klassischen Look Ihrer Jacke.

Umschlagbare Manschetten zeigen den beigefarbenen Kontrast und setzen einen modernen Akzent. Die Taschenlösung ist ebenso praktisch wie unauffällig: außen sicher mit Reißverschluss verschließbar, innen gleich dreifach vorhanden.

Typisch Doris Hartwich: Raffinierte Details ergänzen das zeitgemäße

Design.

2018 wurde die Münchnerin vom Verband deutscher Modedesigner als Designerin des Jahres ausgezeichnet.

Durch ihr Gespür für raffinierte Verarbeitung bringt sie seit über 30 Jahren Individualität in die Männer-Mode.

Gerade Jackenform. Länge in Gr. 50: 78 cm. Farbe: Anthrazit/Beige. Obermaterial 100 %

*Wolle. Futter 50 %
Viskose, 50 % Acetat.*

Wattierung 100 %

*Polyester. Reinigung. Exklusiv
bei Fashion Classics. Hersteller:
Koolmen GmbH, Reitmorstr. 23,
80538 München, DE, kontakt@
hartwichandfriends.com*

• **Hartwich Merino-
Lodenjacke € 749,-**

FC Größe	Nr.
48	364-809-21
50	364-810-21
52	364-811-21
54	364-812-21
56	364-813-21
58	364-814-21
60	364-815-21

*FC Größe entspricht Maßtabelle
(siehe vorletzte Katalogseite)*

Selten zu finden: einer der leichtesten und doch wärmenden Pashmina-Schals der Welt.

Feinstes Kaschmir – zweifädig und hauchdünn gesponnen.

Das Kaschmir für diesen außergewöhnlichen Schal stammt aus dem tibetischen Hochland vom zarten Brustflaum der Changthangi-Bergziege und gilt als eines der feinsten der Welt. Daraus fertigt der italienische Pashmina- und Kaschmirspezialist Galassia diesen edlen Schal für seine seit 1999 etablierte Marke „Pashmere“.

Wiegt gerade mal 70 Gramm.

Behutsam wird die kostbare Wolle gewaschen und mit natürlichen Auszügen aus Blumen, Früchten und Blattwerk per Hand eingefärbt. Anschließend wird sie zweifädig zu einem sehr dünnen und langen Garn gesponnen. Das macht den Schal besonders weich, leicht und dennoch unglaublich wärmend und strapazierfähig.

Die edle, maskuline Blau-Melange ist sehr kombi-

nierfreudig – so ist der Schal die perfekte Ergänzung zu vielen Outfits für mindestens 8 Monate im Jahr.

*Maße: 180 x 50 cm. Gewicht:
70 Gramm. Farbe: Blau-Melange.
100 % Kaschmir. Reinigung. Her-
gestellt in Italien. Exklusiv bei
Fashion Classics. Hersteller:
Galassia SRL, Zona Industri-
ale Molinaccio, 6135 Ponte
San Giovanni, IT, info@
pashmere.it*

• **Pashmere Kaschmir-Schal
Nr. 321-135-21 € 229,-**





Außergewöhnlich elegant. Interessant strukturiert. Und einfach herrlich bequem.

**Das seltene Jacquardstreifen-Hemd
mit wärmendem Wollanteil.
Von Ingram, seit 1949.**

Dieses Hemd vereint auf stilvolle Weise Handwerkskunst, Materialqualität und Design: Die seltene Kombination aus Jacquard-gewebten Streifen und edlem Wollanteil macht es zu einer stilvollen Alternative zum klassischen Baumwollhemd. **Exklusive Materialmischung für Komfort, dezente Struktur für Charakter.**

Der feine Mix aus Baumwolle und Wolle verbindet atmungsaktive Leichtigkeit mit einem Hauch natürlicher Wärme. Ihr Hemd liegt angenehm weich auf der Haut, ist temperatenausgleichend und wirkt leicht isolierend – ideal für Übergangstage und klimatisierte Räume.

Dauerhaft schöne Jacquard-Streifen.

Im Gegensatz zu herkömmlich bedruckten Stoffen sind die weißen Streifen hier direkt in die Stoffstruktur eingewebt. Die Jacquard-Webtechnik sorgt nicht nur für ein edles Finish, sondern auch für eine dezente Tiefe – ein Detail, das Kenner schätzen.

Stilvoller Schnitt, vielseitiger Kragen.

Mit seinem klassischen Kent-Kragen lässt sich Ihr Hemd flexibel stylen – mit oder ohne Krawatte, unter dem Sakko oder solo.

Leicht taillierte Passform mit ausreichend Bewegungsfreiheit – modern, aber bequem. Länge in Kragenweite 41: 79 cm. Ärmellänge: 66,5 cm. Farbe: Blau/Weiß.

80 % Baumwolle, 20 % Wolle. Maschinenwaschbar. Hersteller: In.Pro.Di Inghirami, Via Massimo Inghirami 1-3, 52037 Sansepolcro, IT, info@inghirami.com

Kragen- weite in cm	Nr.
38	365-623-21
39	365-624-21
40	365-625-21
41	365-626-21
42	365-628-21
43	365-629-21
44	365-630-21
45	365-631-21
46	365-632-21

- **Jacquardstreifen-
Wollhemd
€ 149,95**

Die bequeme Luxusjeans mit feinstem Kaschmir.

Eine Jeans wie diese werden Sie nur selten finden. Sie ist mit 8 % feinstem Kaschmir veredelt. Die interessante, dezente Waschung entsteht durch eine spezielle Färbung mit End-finish. Das Ergebnis ist eine luxuriöse Jeans, die Sie sogar bürotauglich kombinieren können – perfekt z.B. mit Kaschmirsakko, weißem Hemd und Seidenkrawatte.

Moderner Five-Pocket-Schnitt. Softer Griff. Bequemer Komfortbund.

Man sieht dieser modernen Hose ihre Bequemlichkeit gar nicht an. Der Kaschmir-Anteil macht sie angenehm weich auf der Haut und der behagliche, dehnbare Bund sowie der Elasthan-Anteil sorgen für perfekten, bequemen Sitz. Auch nach häufigem Waschen behält die Jeans ihren weichen Griff. In sehr dezent verwaschenem Blue Denim.

Five-Pocket-Schnitt. Schrittlänge in Gr. 50: 84 cm, Fußweite: 38 cm. 90 % Baumwolle, 8 % Kaschmir, 2 % Elasthan. Maschinenwaschbar. Farbe: Blau. Exklusiv bei Fashion Classics. Hersteller: Hinrichs Bekleidungswerk GmbH, Kanalstr. Nord 86-89, 26629 Großefehn, DE, info@club-of-comfort.de

- **Bequeme Kaschmirjeans
€ 149,95**

FC Größe	Nr.
25	308-633-21
26	308-634-21
27	308-635-21
28	308-636-21
29	308-637-21
30	308-638-21
48	308-639-21
50	308-640-21
52	308-641-21
54	308-642-21
56	308-643-21
58	308-644-21
60	308-645-21
98	308-646-21
102	308-647-21
106	308-648-21

*FC Größe entspricht Maßtabelle
(siehe vorletzte Katalogseite)*



Perfekt unter schmalen Pullovern: das „Betrügerle“ von van Laack.

Elegante Blusen-Optik. Aber nichts staucht oder trägt auf.

Weißer Blusen feiern ein modisches Comeback unter Sweatshirts und Pullovern. Doch für den adretten Look ist ein solcher „Schummel-Kragen“ viel vorteilhafter als die Stofffülle einer ganzen Bluse. **Gefertigt aus dem gleichen hochwertigen, fein und dicht gewebten Baumwollpopeline wie die van Laack Blusen. Und ebenso meisterlich verarbeitet.**

Kragenschenkel mit unsichtbarer Naht. Geknöpfter Kragengest. Besonders fein

gesteppte Nähte mit 7 statt der üblichen 5 oder 6 Stiche pro cm. 3-Loch-Knöpfe, auf Stiel genäht – besonders haltbar sowie leicht zu schließen und zu öffnen. Jedes Knopfloch wird ausreißsicher von 180 Stickstichen umfasst.

100 % Baumwolle. Enthält nichttextile Teile tierischen Ursprungs: Perlmutterknöpfe. Maschinenwaschbar. Farbe: Weiß. Exklusiv bei Fashion Classics. Hersteller: van Laack GmbH, Hennes-Weisweiler-Allee 25, 41179 Mönchengladbach, DE, info@vanlaack.de

- **van Laack**
Blusenkragen
€ 59,95

FC Größe	Nr.
34	320-105-21
36	320-106-21
38	320-107-21
40	320-108-21
42	320-109-21
44	320-120-21

FC Größe entspricht Maßtabelle
(siehe vorletzte Katalogseite)



Gute Nachricht für alle Ballerina-Fans: Es gibt sie auch in wärmerer Winter-Version.

Mit kuscheligem Lammfell-Futter und rutschfester Sohle.

Von OCONI – exklusiv bei Fashion Classics.

Ballerinas sind nach wie vor die klassischen Lieblings-Allrounder. Jetzt wurden die feinen flachen Schuhe mit wärmendem Lammfell und einer isolierenden, rutschsicheren Gummi-Profilsohle ausgestattet – unverändert bequem, schick und noch weicher. **Atmungsaktiv dank echt gewachsenem Fell.**

Statt der üblichen 2-Lagen-Machart

aus Leder mit gebondetem Futter wurde hier Lammleder mit gewachsenem Fell eingesetzt. So kann sich keine Klebeschicht lösen und kein Hitzestau entstehen.

Zum Businesskostüm, zur Abendgarderobe ...

Durch die natürliche Klimaregulation trägt sich der elegante Ballerina auch in geheizten Räumen angenehm. Mit traditioneller Ballerina-Schleife und schmal abgestepter Einfassung.

Obermaterial aus Lammleder. Futter und Decksohle aus gewachsenem Lammfell.

Laufsohle aus Gummi.

Exklusiv bei Fashion

Classics. Hersteller:

Pro-Idee GmbH & Co

KG, Gut-Dämme-Str. 4, 52070

Aachen, DE, service@proidee.de

- **OCONI**
Lammfell-Ballerinas
€ 189,95



Schuh- Größe	Schwarz	Marine	Braun
36	362-060-21	362-075-21	365-401-21
37	362-062-21	362-076-21	365-402-21
38	362-063-21	362-077-21	365-403-21
39	362-064-21	362-078-21	365-404-21
40	362-065-21	362-080-21	365-405-21
41	362-066-21	362-081-21	365-406-21
42	362-067-21	362-082-21	365-407-21





Seltenes neuseeländisches Possum-Haar macht diesen Pullover so warm, weich und leicht.

In luxuriöser Mischung mit Kaschmir und Seide.

In Europa ist das pazifische „Brushtail Possum“ als Woll-Lieferant weitgehend unbekannt. In Neuseeland hingegen schätzt man das zarte, flaumweiche und doch pillingfreie Haar des nachtaktiven Beuteltiers.

Ihr Pullover wiegt nur 127 Gramm (in Gr. 38).

Da Possumhaar aus Hohlfasern besteht, ist es angenehm leicht und extra wärmend zugleich – sogar 55 % wärmer als Merinowolle. Kaschmir und Seide machen die Maschen zusätzlich luxuriös im Griff. Schleife und schwarze Einfassungen an Rundausschnitt, Ärmeln und Saum wirken ausgesprochen feminin.

Leger gerade Form. Länge in Gr. 38: 58 cm. Farbe: Grau/Schwarz. 40 % Possumhaar, 40 % Kaschmir, 20 % Seide. Enthält nichttextile Teile tierischen Ursprungs (Perlmutterknopf).

Handwäsche. Hersteller: pos.sei.mo Marianne Birkenfeld, Marktplatz 8, 27711 Osterholz-Scharmbeck, DE, info@posseimo.de

- **pos•sei•mo**
Schleifen-Pullover
€ 399,-

FC	
Größe	Nr.
36	341-710-21
38	341-711-21
40	341-712-21
42	341-713-21
44	341-714-21

FC Größe entspricht Maßtabelle (siehe vorletzte Katalogseite)

Tweed-Optik auf neue, leichte Art – als softer Baumwoll-Jersey.

Perfekt für die aktuelle schwingende Rock-Form.

Weich, leicht, anschniegbar und bequem elastisch – statt derb und steif wie die rustikale Tweed-Optik vermuten lässt. Denn was aussieht wie der schottische Stoff-Klassiker ist in Wahrheit ein moderner Jersey in pflegeleichter Baumwoll-Mischung. Er sorgt für das geringe Gewicht von nur 268 g (in Gr. 38). Und er ermöglicht die schwingende Form durch seinen lockeren, fließenden Fall.

Im schwarz-weißen Salz & Pfeffer-Muster vielseitig zu kombinieren – und herrlich unempfindlich.

Elegant mit Seidenbluse und Pumps. Businesskorrekt mit Blazer und Brogues. Sportlich mit Rolli und Stiefeln. Perfekt auch fürs Reisegepäck, da knitterarm und fleckunempfindlich.

Ausgestellte Form mit bequemem Elastik-Bund. Länge in Gr. 38: 54 cm. Farbe: Schwarz/Weiß. 60 % Polyester, 38 % Baumwolle, 2 % Elasthan.

Futter: 94 % Polyester, 6 % Elasthan. Maschinenwaschbar. Exklusiv bei Fashion Classics. Hersteller: Reutter GmbH, Werderstr. 9, 78132 Hornberg, DE, info@krisreutter.de

- **Baumwoll-Jersey-Schwingrock**
€ 99,95

FC	
Größe	Nr.
34	330-939-21
36	330-970-21
38	330-971-21
40	330-972-21
42	330-973-21
44	330-974-21
46	330-975-21

FC Größe entspricht Maßtabelle (siehe vorletzte Katalogseite)

- 1 QR-Code scannen
- 2 Bestellnummern eingeben
- 3 Bestellung absenden



So leicht und so edel zugleich sind die wenigsten Rollkragenpullover.

Aus langstapeliger Baumwolle mit Kaschmir-Anteil fein gestrickt. Von Ragman.

Die jetzt modisch so aktuelle Rollkragenform findet man meist nur bei dicken Winterpullovern aus Wolle – oder bei dünnen Unterziehrollis. Bei Ragman haben wir jetzt das lange gesuchte Ganzjahres-Modell gefunden.

Der ideale Materialmix fürs ganze Jahr.

5 % Kaschmir machen den feinen, leichten Baumwollstrick weich und hautsympathisch. Nicht zu dünn gestrickt wirkt der Rolli richtig angezogen, ist ein vollwertiger Pullover und nicht nur ein Unterzug.

*Gerade, körpernahe Passform.
Länge in Gr. 50: 71 cm. Ärmellänge:
65 cm. 95 % Baumwolle, 5 %*

Kaschmir: Maschinenwaschbar. Hersteller: Ragman Textilhandel GmbH, Kupferschmidstr. 84, 79761 Waldshut-Tiengen, DE, info@ragman.de

• **Ragman Feinstrick-Rolli € 79,95**



FC Größe	Hersteller-Größe	Creme	Curry
46	S	346-728-21	346-747-21
48	M	346-729-21	346-748-21
50	L	346-740-21	346-749-21
52	XL	346-741-21	346-750-21
54	2XL	346-743-21	346-751-21
56	3XL	346-744-21	346-752-21
58	4XL	346-745-21	346-753-21
60	5XL	346-746-21	346-754-21

FC Größe	Hersteller-Größe	Grün	Anthrazit
46	S	346-755-21	346-764-21
48	M	346-756-21	346-765-21
50	L	346-757-21	346-766-21
52	XL	346-758-21	346-768-21
54	2XL	346-760-21	346-769-21
56	3XL	346-761-21	346-770-21
58	4XL	346-762-21	346-771-21
60	5XL	346-763-21	346-772-21

FC Größe entspricht Maßtabelle (siehe vorletzte Katalogseite)

Außen elegant, innen intelligent: die edlen Ziegenleder-Handschuhe mit PrimaLoft®-Wärme.

Von Pearlwood, Handschuh-Spezialist seit über 25 Jahren.

Zeitlos im Design, hochwertig in der Verarbeitung und durchdacht bis ins Detail: Diese klassischen Gentleman-Lederhandschuhe vereinen funktionalen Kälteschutz mit elegantem Understatement.

Geschmeidiges, herrlich flexibles Ziegenleder.

Innen wärmt ein flauschiges Fleecefutter mit herrlich leichter PrimaLoft® Silver-Isolierung. Sie ist nicht nur atmungsaktiv und wasserab-

weisend, sondern auch nachhaltig, da sie aus recycelten Materialien besteht.

Klassische Form mit dezenten Ziernähten.

Der verstellbare Druckknopfverschluss am Handgelenk und der hervorblitzende Fleecebund unterstreichen den raffinierten Charakter dieses Modells.

Obermaterial Leder. Futter 100 % Polyester. Spezialreinigung. Hersteller: Pearlwood Trading GmbH, Berliner Allee 23, 63739 Aschaffenburg, DE, info@pearlwood.de



Handschuh-Größe	Hersteller-Größe	Braun	Schwarz
8,5	S	364-625-21	364-629-21
9	M	364-626-21	364-780-21
9,5	L	364-627-21	364-781-21
10	XL	364-628-21	364-782-21

• **PrimaLoft®-Lederhandschuhe € 79,95**

Wind- und wasserabweisender Super-Softshell einerseits. Warme Wattierung andererseits.

Die funktionsstarke, modische Wendejacke von Outdoor-Spezialist Canadian Classics.

Diese hochfunktionelle Outdoor-Jacke kombiniert das Beste aus zwei Welten: die Vorteile einer robusten Softshell-Jacke mit denen einer modischen, wärmenden Steppjacke.

Auf der einen Seite wind- und wasserabweisender Super-Softshell-Stoff.

Das innovative High-tech-Material schützt zuverlässig vor Regen und Wind, was Ihre Jacke zur idealen Wahl bei widrigem Wetter macht.

Auf der anderen Seite behaglich wärmende Thermo-Wattierung.

Die elegant gesteppte Oberfläche wirkt nicht nur ausgesprochen stilvoll, sondern ist auch zuverlässig wasserabweisend – Regentropfen perlen einfach ab. (Bei stärkerem Regen tragen Sie jedoch besser die Softshell-Seite nach außen.)

Mit vielen praktischen Details.

Ein Stehkragen schützt vor Zugluft. Reichlich Platz bieten zwei Eingriffstaschen mit Reißverschluss auf jeder Seite sowie eine zusätzliche Brusttasche mit Reißverschluss auf der gesteppten Seite.

Gerade Jacken-Form. Länge in Größe 50: 67 cm. Farbe: Navy. Softshell-Seite 95 % Polyester, 5 % Elasthan. Steppseite 100 % Nylon. Wattierung 100 % Polyester. Maschinenwaschbar. Hersteller: Artcrafts International Spa, Via Francesco Datini 44, 50126 Firenze, IT, info@artcrafts.it



- **Softshell-Wendejacke**
€ 229,-

FC Größe	Hersteller- Größe	Nr.
48	M	361-127-21
50	M/L	361-128-21
52	L	361-129-21
54	XL	361-210-21

FC Größe entspricht Maßtabelle (siehe vorletzte Katalogseite)

Im Trend: die Docker-Mütze.

Hier das Original von Saint James, Spezialist für maritime Looks.

Durch den WorkwearTrend ist die klassische Docker-Mütze der französischen Hafenarbeiter modisch hochaktuell. Doch statt irgendeiner Designer-Kappe tragen Sie das Original aus der Bretagne – vom See- und Segelspezialist Saint James mit Tradition seit 1889.

Wärmend und leicht wasserabweisend.

30 % Polyester machen die robuste Wollmütze zeitgemäß weich. Mit dem rückwärtigen Klettriegel lässt sich

die Größe bequem an Ihre Kopfform anpassen.

Eine Größe. 6-teiliger Schnitt mit 4 cm breitem Aufschlag. Farbe: Navy. 70 % Wolle, 30 % Polyester. Handwäsche. Hersteller: S.A.S. Tricots Saint-James, 1 Rue de Beaufour, 50240 St. James, FR, info@saint-james.fr

- **Saint James Docker-Mütze**
Nr. 366-259-21 € 45,95

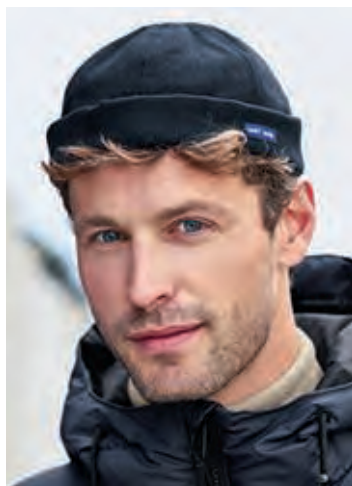

Tragekomfort und Nachhaltigkeit in perfekter Balance: Unterwäsche mit Soja-Viskose.

Seidenweich. Nachhaltig. Und erfreulich erschwinglich.
Von Zero Defects/Spanien.

Obwohl es aufwändigere Produktionsprozesse (und zusätzliche Kosten) erfordert, hat sich der spanische Wäschеспеzialist Zero Defects – als einziger – bewusst für diese nachhaltige Kollektion mit Soja-Viskose entschieden. Die Vorteile liegen auf der Haut:

Perfekte Wärme- und Feuchtigkeitsregulierung. Seidig-weicher Griff. Antibakterielle Wirkung.

Soja ist ein natürlich nachwachsender Rohstoff, der ohne den Einsatz von Pestiziden ökologisch angebaut wird. Neben ihren

antibakteriellen und hypoallergenen Eigenschaften zeichnet sich die Hohlfaser durch ihre Fähigkeit aus, Feuchtigkeit effizient aufzunehmen und abzuleiten. So bleibt Ihre Haut auch in der warmen Jahreszeit stets angenehm trocken.

Körpernahe Form. 33 % Viskose, 33 % Baumwolle, 22 % Polyamid, 12 % Elasthan. Maschinenwaschbar. Hergestellt in Spanien. Hersteller: Textil Zede S.A.U., Carrer Santa Marta 44, 08302 Mataró, Barcelona, ES, info@zedesa.es

Auch in
Schwarz.



• Damen-Soja-Top mit Spitze € 32,95

FC Größe	Hersteller-Größe	Creme	Schwarz
38	S	359-875-21	359-880-21
40	M	359-876-21	359-881-21
42	L	359-877-21	359-882-21
44	XL	359-878-21	359-883-21
46	XXL	359-879-21	359-884-21

• Damen-Soja-Slip € 19,95

FC Größe	Hersteller-Größe	Creme	Schwarz
38	S	359-865-21	359-870-21
40	M	359-866-21	359-871-21
42	L	359-867-21	359-872-21
44	XL	359-868-21	359-873-21
46	XXL	359-869-21	359-874-21

FC Größe entspricht Maßtabelle (siehe vorletzte Katalogseite)

Strickkunst

Das weiche, warme, enorm strapazier

Kein Vergleich zu üblicher Massenware: Dieses exquisite Stirnband wird mit viel Liebe zum Detail in Österreich handgestrickt.

Dank hohem Alpaka-Anteil weich und wärmend, reißfest und strapazierfähig.

Alpaka-Wolle zeichnet sich durch ihren leichten Glanz und ihre seidig-weiche Struktur aus und ist besonders



Rutscht nie aus dem Stiefel: die Steghose aus feinem Jersey.

Sitzt immer perfekt und faltenfrei.

Kaum eine Stiefelhose ist bequemer und bleibt dabei noch ohne lästiges Rutschen da wo sie hingehört: im Stiefel. Ein breiter Gummisteg hält das Hosenbein bei dieser komfortablen Hose sicher im Schaft.

Ausgebeulte Knie oder faltiger Sitz am Gesäß gehören der Vergangenheit an.

Der weiche, hochelastische Jersey schmiegt sich faltenfrei an und macht jede Bewegung mit. Sie fühlen sich wohl wie in Yoga-Pants – sehen aber viel eleganter aus. Das zeitgemäße Material ist bi-elastisch. Es kehrt immer wieder in seine Ursprungsform zurück.

Die Form wirkt schlank und die abgesteppte Biese streckt das Bein.

Formbund mit Übertritt und Doppelknöpfung. Gürtelschlaufen und Frontreißverschluss.

Körperlerner Schnitt. Schrittlänge in Gr. 38: 83 cm inkl. Steg-Gummi. Farbe: Schwarz. 69 % Viskose, 25 % Polyamid, 6 % Elasthan.

Maschinenwaschbar. Exklusiv bei Fashion Classics. Hersteller: Reutter GmbH, Werderstr. 9, 78132 Hornberg, DE, reutter@krisreutter.de

- **Die perfekte Stiefelhose € 89,95**



FC Größe	Nr.
18	756-916-21
19	756-924-21
20	756-932-21
21	756-940-21
22	756-957-21
23	756-965-21
34	756-973-21
36	756-981-21
38	756-999-21
40	757-005-21
42	757-013-21
44	757-021-21
46	757-039-21
76	757-047-21
80	757-054-21
84	757-062-21
88	757-070-21

FC Größe entspricht Maßtabelle (siehe vorletzte Katalogseite)

made in Austria.

freudige Alpaka-Stirnband. Von Mützenmafia.

widerstandsfähig und strapazierfähig (sogar dreimal reißfester als normale Schafwolle). Wolle ist dagegen geruchsresistent, wärmend und knitterarm. Polyamid macht Ihr Stirnband bequem dehnbar.

Interessantes Rippstrickmuster mit charmantem Knotendetail auf der Vorderseite.

Dadurch wirkt Ihr Stirnband wie eine kunstvoll gebundene Schleife auf Ihrem Kopf.

Eine Größe. Farbe: Natur. 72 % Alpaka, 16 % Polyamid, 12 % Wolle. Handwäsche. Hergestellt in Österreich. Hersteller: Poli GmbH, Mariahilferstr. 32, 8020 Graz, AT, info@muetzenmafia.at

Alpaka-Stirnband
Nr. 356-910-21
€ 59,95

Modernes Update für den authentischen Granny-Norweger-Pullover: Seltenes Brushed-Alpaca. Trendfarben. Handnadelgestrickt.

Rebel-granny-knit from Norway.
Von Bæstmor by House of Yarn.

So trendy, luxuriös und wertvoll kann traditionelle Strickkunst sein: Dieser Norweger-Pullover aus seltenem Brushed-Alpaca ist mit Handnadeln (und nicht auf Handstrickmaschinen!) gestrickt. Erfahrene Strickerinnen und Stricker fertigen ihn mit höchster Präzision, viel Geschicklichkeit, Geduld, Stolz und einer großen Portion Herzblut.

Außergewöhnlich luftig-leicht, flauschig-weich und sanft wärmend.

Das gebürstete Alpaka-Garn ergibt einen besonders soften, federleicht bauschigen Strick, der wohl dosiert wärmt, keine Gerüche annimmt sowie atmungsaktiv und temperatenausgleichend ist. Sowohl bei kühlem als auch bei milderem Wetter bietet der Pullover ein

herrlich angenehmes, komfortables Tragegefühl.

Ein Meisterwerk norwegischer Stricktradition mit modernem, avantgardistischem Flair.

Die neue Marke Bæstmor vom erfolgreichsten Garnhersteller Norwegens – House of Yarn – zelebriert authentische, naturinspierte Norweger-Designs wie dieses klassisch-zeitlose Marius-Muster. Gekonnt perfektiniert mit neuem Farb-Twist, einem Hauch Laufsteg inspirierter High-End-Mode sowie rebellischer Eleganz: Die dezente Farbkombination aus Beige, Weiß und dominierendem Lindgrün wirkt frisch, clean, stilvoll und reduziert raffiniert die sportive

Anmutung.

Lockerer, bequemer Schnitt mit gemäßigt Turtleneck und klassischen Strickbündchen. Länge in Gr. 38: 54 cm. Farbe: Beige/Weiß/Lindgrün. 100 % Alpaka. Handwäsche. Hergestellt in Norwegen. Hersteller: House of Yarn AS, Luramyrvæien 59, 4313 Sandnes, NO, backoffice@ffbyng.com.

Verantwortliche Person: Mr Plant AB Kontor, Nolgårdsgatan 5, S-522 37 Tidaholm, SE, eusupport@houseofyarn.eu

• Bæstmor Granny- Norweger- Pullover € 499,-	FC Größe	Hersteller- Größe	Nr.
	36	S	365-339-21
	38	M	365-340-21
	40/42	L/XL	365-341-21
	44	XXL	365-343-21

FC Größe entspricht Maßtabelle (siehe vorletzte Katalogseite)



Mit höchster Präzision und viel Geschicklichkeit fertigen erfahrene Strickerinnen und Stricker diesen Pullover noch altbewährt mit Handstricknadeln. Jeder Pullover ist ein liebevoll gefertigtes Unikat.

Der perfekte Stiefelhose in der Farbe Greige ist erhältlich unter: www.fashion-classics.de Suche nach Bestellnr. 361-992 oder Tel.: 0241-109 119.

Saugkräftig wie Frottier. Aber viel feiner und leichter.

Der Bademantel aus dem Original-Stoff echter Hamamtücher.

Dieser Bademantel ist perfekt für alle, denen die üblichen Modelle zu dick, zu warm oder zu konventionell sind. Er wird aus dem gleichen Baumwoll-Jacquard gefertigt wie die in den orientalischen Hamams gebräuchlichen dünnen Badetücher, die „Pestemals“.

Reine Bio-Baumwolle, ungebleicht.

Gewebt nach mehr als 600-jähriger Tradition in der Türkei, dem Ursprungsland der Hamamtücher. Der leichte Stoff ist durch seine spezielle Textur besonders saugfähig und extrem schnell trocknend. Mit jeder Wäsche wird er weicher und anschmiegsamer.

Ideal für den Sommer, Urlaub, Spa-Besuch, ...

Mit nur rund 520 Gramm Gewicht und seinem handlichen Packmaß passt dieser Bademantel bequem in jede Sporttasche und auch ins kleine Reisegepäck. **Hergestellt in Österreich. Von Framsohn.**

Das Traditions-Unternehmen von 1908 gilt heute als einer der innovativsten Frottierwarenhersteller Europas. Kimono-Schnitt mit Kapuze, Bindegürtel und 2 aufgesetzten Taschen.

Legere Form. Länge in Gr. 36/38: 100 cm. Farbe: Natur/Grau. 100 % Baumwolle. Maschinenwaschbar. Hergestellt in Österreich. Hersteller: Framsohn Frottier GmbH, Klein Pertholz 65, 3860 Heidenreichstein, AT, info@framsohn.at

FC Größe	Hersteller-Größe	Nr.
36/38	S	324-157-21
40/42	M	324-158-21
44/46	L	324-159-21

FC Größe entspricht Maßtabelle (siehe vorletzte Katalogseite)

• **Framsohn Hamam-Bademantel**
€ 99,95



Funktionsstark wie gute Sport-Unterwäsche. Und doch feinste Merinowolle auf Ihrer Haut.

BH und Panty aus innovativer PanAlp™ Wool. Von Wäsche-Spezialist Anita.

Während gewöhnliche Sportunterwäsche meist aus synthetischem Material besteht, verwöhnt Sie dieses Set mit Funktion und natürlichem Tragekomfort zugleich: **Merinowolle, gemäß den strengen Richtlinien des Responsible Wool Standard (RWS) *gewonnen.**

Wärmeausgleichend und atmungsaktiv, schnell trocknend und schmutzabweisend, geruchsneutral und sogar komplett biologisch abbaubar ...

lang ist die Liste der Vorteile, welche Ihnen die innovative PanAlp™ Wool bietet.

BH mit sanft gepolsterten, ergonomisch geschnittenen, verstellbaren Trägern.

Außen sorgt ultraleichter Netzstoff für Support beim Sport, innen liegt weiche, klimaregulierende Merinowolle direkt auf Ihrer Haut.

Klassischer Taillen-Slip mit seitlichen Netzeinsätzen für optimale Belüftung.

Bitte beachten Sie: Aufgrund des Anteils an feiner Merinowolle sollten beide Teile im Schongang bei 30 °C gewaschen werden.

**Control Union Certification B.V., Nr. CUC-899722-RAF-00230*

Farbe: Anthrazit-meliert. BH-Oberstoff: 44 % Polyamid, 32 % Polyester, 14 % Wolle, 10 % Elasthan. BH-Futter: 82 % Wolle, 12 % Polyamid, 6 % Elasthan. Panty: 56 % Wolle, 32 % Polyamid, 12 % Elasthan. Maschinenwaschbar. Hersteller: Anita Dr. Helbig GmbH, Grafenstr. 23, 83098 Brannenburg, DE, info@anita.net

• **Anita PanAlp-Wool Sport-BH**
€ 79,95

BH-Größe	Nr.
75B	347-167-21
80B	347-168-21
85B	347-169-21
90B	347-170-21
75C	347-171-21
80C	347-172-21
85C	347-173-21
90C	347-174-21
75D	347-175-21
80D	347-176-21
85D	347-177-21
90D	347-178-21

• **Anita PanAlp-Wool Sport-Panty**
€ 44,95

FC Größe	Nr.
36	347-180-21
38	347-181-21
40	347-182-21
42	347-183-21
44	347-184-21
46	347-185-21

FC Größe entspricht Maßtabelle (siehe vorletzte Katalogseite)

Wohlfühl-Garantie mit Stil: Loungewear aus weich fließendem Bambus-Lyocell und zartem Kaschmir.

Herrlich geschmeidiger Strick. Edles, puristisches Design.
Von Movesgood, Schweden.

Für Nacht- und Unterwäsche ist Bambus-Lyocell wegen seiner feinen, glatten Faserstruktur schon länger beliebt. Strick-Loungewear aus diesem Garn ist dagegen noch selten. Erst recht mit einem luxuriösen Kaschmir-Anteil. Diese Kombi aus Pullover, Hoodie und Hose ist so komfortabel und anschmiegsam weich, dass man sie gar nicht mehr ausziehen möchte.

Tragegenuss auch für empfindliche Haut.

Bambus-Lyocell ist hypoallergen und auch für sensible Hauttypen geeignet. Es absorbiert 3- bis 4 mal mehr Feuchtigkeit als Baumwolle, ist besonders atmungsaktiv und noch dazu antistatisch und farbecht. Der sanfte Glanz erinnert ebenso an Seide wie die temperaturausgleichenden Eigenschaften. 10 % Kaschmir verleihen dem Strick seinen soften, flauschigen Griff.

Cleaner, moderner Loungewear-Look.

Kurzer, gerade geschnittener Pullover mit geripptem Rundhals-Ausschnitt und Ärmelbündchen. Der Hoodie hat materialgleiche Kapuzen-Bänder und auch feine Rippstrick-Abschlüsse. Lange Hose mit geradem, weitem Bein und bequemem, breitem Bund. Die Teile harmonisieren auch outdoor zu vielen Alltags-Looks, ideal auch auf Reisen. Schlicht, minimalistisch, stilvoll – typisch skandinavisch eben: das nachhaltige Slow-Fashion Label Movesgood aus Schweden steht für zeitlose, langlebige Wohlfühl-Kleidung.

Pulli verkürzt, Hoodie großzügig und gerade geschnitten. Hose mit weitem, geradem Bein. Länge Pullover in Gr. 38: 48 cm. Länge Hoodie in Gr. 38: 66 cm. Schrittlänge Hose in Gr. 38: 74 cm. Farbe: Light Beige-meliert. 90 % Lyocell, 10 % Kaschmir. Maschinenwaschbar. Hersteller: Lean Retail Int. AB, Mäster Samuelsgatan 21, 111 47 Stockholm, SE, info@movesgood.com

- **Movesgood Bambus-Kaschmir-Hoodie € 99,95**

FC Größe	Hersteller-Größe	Nr.
36	S	361-497-21
38	M	361-498-21
40	L	361-499-21
42	XL	361-500-21

- **Movesgood Bambus-Kaschmir-Sweater € 89,95**

FC Größe	Hersteller-Größe	Nr.
36	S	361-507-21
38	M	361-508-21
40	L	361-509-21
42	XL	361-610-21

- **Movesgood Bambus-Kaschmir-Hose € 89,95**

FC Größe	Hersteller-Größe	Nr.
36	S	361-611-21
38	M	361-612-21
40	L	361-613-21
42	XL	361-614-21

FC Größe entspricht Maßtabelle (siehe vorletzte Katalogseite)

Fragen und Beratung
Tel. 0241-109 119

(Mo.- Fr.: 08:00-20:00 Uhr, Sa.: 10:00-16:00 Uhr)



Ihr wichtigstes T-Shirt: Südamerikanische Baumwolle. 155 g/qm. Das seltene von Ragman.

Unverwüstlich und doch weich und luftig-leicht.

Blickdicht und doch fein genug, um es auch unter einem Hemd zu tragen.

Anders als gewöhnliche Shirts bleibt dieses echte Ragman aus feinem Nm 26/1-Garn auch nach vielen Wäschen tadellos in Form: Der 155 g/qm feine, ebenmäßige und dennoch robuste Single-Jersey kann sich nicht verziehen. Ein festes, aber weiches Webband verstärkt und bedeckt die Naht im Nacken sowie an den Schultern. Und das gedoppelte Rippbündchen des Halsausschnitts leiert auch auf Dauer nicht aus.

Sein Geheimnis:

Es ist in 18-Gauge-Technik aus etwas schwere-rem Garn (Nm 24/1) gewirkt. Anschließend weichgespült und ohne Zug getrocknet. Vor dem

Einnähen erhält der Ausschnitt noch eine gesonderte Behandlung gegen Einlaufen. Ideal als lässiges Overshirt. Und so hochwertig, dass es perfekt auch unter ein Sakko passt. Beste Färbemethoden halten Ihr Ragman dauerhaft farbfrisch.

Legere, lange Form mit bequemer Weite. Länge in Gr. 48: 76 cm. Farbe: Grau-meliert: 90 % Baumwolle, 10 % Polyester. Farbe: Anthrazit-meliert: 70 % Baumwolle, 30 % Polyester. Alle anderen Farben: 100 % Baumwolle. Maschinenwaschbar. Hersteller: Ragman Textilhandel GmbH, Kupferschmidstr. 84, 79761 Waldshut-Tiengen, DE, info@ragman.de

- **Das 155 g-Ragman € 19,95**

FC Größe	Hersteller-Größe	Anthrazit-meliert	Schwarz	Navy	Hellblau	Sand	Weiß	Grau-meliert	Khaki
44	S	357-055-21	316-906-21	316-938-21	316-945-21	316-815-21	316-899-21	316-924-21	336-931-21
46	M	357-056-21	316-907-21	316-939-21	316-946-21	316-816-21	316-900-21	316-925-21	336-932-21
48	L	357-057-21	316-908-21	316-940-21	316-947-21	316-817-21	316-901-21	316-926-21	336-933-21
50/52	XL	357-058-21	316-909-21	316-941-21	316-948-21	316-818-21	316-902-21	316-927-21	336-934-21
54/56	XXL	357-059-21	316-910-21	316-942-21	316-949-21	316-819-21	316-903-21	316-928-21	336-935-21
58	3XL	357-060-21	316-911-21	316-943-21	316-950-21	316-890-21	316-904-21	316-929-21	336-936-21
60	4XL	357-062-21	316-912-21	316-944-21	316-951-21	316-891-21	316-905-21	316-930-21	336-937-21

FC Größe entspricht Maßtabelle (siehe vorletzte Katalogseite)



Entdecken Sie einen guten alten Freund. Und vergessen Sie, dass ein Hemd gebügelt werden muss.

Dieses Hemd hat das klassisch ungekünstelte Aussehen von Baumwolle. Rein und einfach gibt es das wohl vertraute Gefühl, einen guten alten Freund um sich zu haben. Das kräftige, doch weiche Gewebe ist unübertroffen pflegeleicht und strapazierfähig.

Der typisch lässige Look kommt am besten zur Geltung, wenn Sie es direkt von der Leine weg und ungebügelt tragen. Lieben Sie es eher akkurat geglättet, genügt ein leichtes Streichen mit dem Bügeleisen.

Luftig feines Oxfordgewebe:

Der Stoff wird wie ein Gitter

gewebt. Das macht ihn luftig und lässt die Haut atmen. Zudem entsteht so das belebte Oberflächenbild. Die gemusterten Hemden sind aufwändig bunt gewebt. So bleibt das Dessin auch nach unzähligen Wäschen farbfriech – ganz im Gegensatz zu einfach gedruckten Mustern. Die Hemden passen zu lässigen Anzügen genauso gut wie zu Jeans und Cargo-Pants. Und sind vielseitiger als Jeanshemden.

Beste Verarbeitung:

Die Nähte sind besonders dicht und fein gesteppt – dadurch extrem haltbar. Die sauberen Kappnähte innen können sich auch auf Dauer nicht lösen oder ausfransen. Mit großzügigem Button-down-Kragen und aufgesetzter Brusttasche. Die lange Form bleibt

stets im Bund. Die Manschetten sind besonders sorgfältig geschneidert; mit knöpfbaren Ärmelschlitzten.

Großzügig und bequem geschnitten mit breiter Rückenfalte. Länge in Kragenweite 40: 81 cm, Ärmellänge: 63,5 cm. 100 % Baumwolle. Maschinenwaschbar. Hersteller: Pro-Idee GmbH & Co KG, Gut-Dämme-Str. 4, 52070 Aachen, DE, service@proidee.de

• **The BDO-Shirt € 99,95**



Kragen- weite in cm	Weiß	Hellblau	Lindgrün	Hellblau/ Weiß gestreift
38	333-428-21	333-448-21	363-037-21	333-407-21
39	333-429-21	333-449-21	363-038-21	333-408-21
40	333-430-21	333-451-21	363-039-21	333-409-21
41	333-431-21	333-452-21	363-160-21	333-480-21
42	333-432-21	333-453-21	363-161-21	333-481-21
43	333-433-21	333-454-21	363-162-21	333-482-21
44	333-434-21	333-455-21	363-163-21	333-483-21
45	333-436-21	333-456-21	363-164-21	333-485-21
46	333-437-21	333-457-21	363-165-21	333-486-21

Einen typischeren Rosenduft werden Sie kaum finden.

Irish Rose (vorher Inis Arose) – 2003 nominiert für den FiFi-Award der Fragrance Foundation.

Rosen-Essenzen stecken in zahlreichen Parfums. Doch nur selten werden Sie einen so typischen Rosenduft finden. Denn das Parfum vereint gleich vier verschiedene Arten der romantischsten aller Blumen: die Pink May Rose aus Grass, die White Rose Centifolia, die White Damask Rose Absolute und die Turkish Rose Attar. 2003 wurde Irish Rose von der Fragrance Foundation sogar für den FiFi-Award nominiert.

Kreiert vom berühmten, 2007 verstorbenen Parfumeur Arthur Burnham.

Darüber hinaus schuf er einen eigenen Duft für den Prinz of Wales und eines der teuersten Parfums der Welt. Für Irish Rose ließ er sich von Botticellis Gemälde „Die Geburt der Venus“ inspirieren. Wie die aus der Muschel geborene Venus bezaubert Irish Rose in der Herznote mit einer sanften, von Rosenblüten angereicherten Brise. In

Ingredients: Alcohol Denat. (SD Alcohol 39-C), Parfum (Fragrance), Aqua (Water), Citronellol, Linalool, Hexyl Cinnamal, Limonene, Geraniol, Alpha-Isomethyl Ionone, Citral.

Risikolos bestellen: Damit Sie das versiegelte Eau de Parfum vor dem Öffnen probieren können, liegt jeder Lieferung ein Testflakon bei.

der Kopfnote verbindet es sich mit der Frische sizilianischer Zitrone, Bergamotte, Geranie und Alpenveilchen. Die würzige Basis bilden Patchouli, Vanille, Moschus, Weihrauch, Sandel- und Zedernholz.

50 ml Eau de Parfum im Sprühflakon. Hersteller: *Fragrances of Ireland Ltd, Jamesons Corner, A98 W599 Klimacanogue Co. Wicklow, IE, hello@inis.com*

- **Irish Rose**
Nr. 345-061-21
€ 43,-
(Literpreis: 860,- €)



Trendpiece und wertvolles Essential: Wide-leg-Pants – selten zu finden aus winterwarmem, pflegeleichtem Schurwoll-Mix.

Perfekter Kombipartner zu vielen unterschiedlichen Stylings.

Wide-leg-Pants oder auch Marlene-Hosen sind ein Klassiker der Damenmode und ein wahres Essential im Kleiderschrank. Seit einigen Saisons ist die beliebte Hosenform aber auch modisch wieder ganz vorne. Meist eher aus Mixen mit Leinen, Baumwolle oder Viskose auf wärmere Tage beschränkt, ist hier die perfekte Version für kühle Tage:

Warmer Wollmix mit 68 % Schurwolle: sanft wärmend, waschbar und knitterarm.

Selten findet man in einer Mischung einen solch hohen Anteil hochwertiger, warmer Schurwolle. Polyester und Elasthan machen die Hose so unkompliziert und bequem elastisch, sie nimmt keine Strapazen übel und



bleibt nahezu knitterfrei – ideal auch beim langen Sitzen im Auto, Zug oder Flugzeug. Zudem kann sie problemlos in der Maschine gewaschen werden.

Die hohe Taille und die akzentuierte Bügelfalte sorgen für eine fließende Silhouette.

Ein Hosenschnitt, der verblüffend vielseitig zu kombinieren und dazu immer bequem ist: ob klassisch fürs Office mit schicker Bluse und Pumps, mit Wollpullover und Stiefelette in der Freizeit, oder ganz modern mit Sneakern und Oversized-Blazer. Knopfverschluss, Gürtelschlaufen, 2 französische Taschen.

Hohe Taille, weites Bein mit Bügelfalte. Schrittweite in Gr. 36: 86 cm, Fußweite: 53 cm. Farbe: Grau meliert. 68 % Schurwolle, 30 % Polyester, 2 % Elasthan.

Maschinenwaschbar. Exklusiv bei Fashion Classics. Hersteller: Pedro Portuguesa Lda, Avenida Joao XXI 121, 4415-254 Pedroso, PT, info@primeur.pt

- **Wide-leg-Schurwollhose € 149,95**

FC Größe	Nr.
36	353-012-21
38	353-013-21
40	353-014-21
42	353-015-21
44	353-016-21
46	353-017-21

FC Größe entspricht Maßtabelle (siehe vorletzte Katalogseite)

So edel und bequem wie nie: Der klassische Pullunder ist wieder en vogue.

**Stilvoller Alpaka-Jacquard. Trendgerechte Boxy-Form.
Von Junghans 1954.**

Unter den vielen modisch aktuellen Pullundern ist dieser ein seltener Glücksgriff: Das Jacquard-gestrickte Retromuster in Hellblau, Weiß und Grau verleiht ihm eine zeitlose Eleganz, die zeitgemäße Boxy-Form ist unvergleichlich bequem.

Dank hohem Alpaka-Anteil weich und strapazierfähig zugleich.

Das feine Haar hüllt Sie in flauschige Wärme und widersteht Schmutz und Feuchtigkeit mit Leichtigkeit. Dreimal reißfester als Schafwolle, dürfen Sie es unbesorgt strapazieren. Polyacryl und Wolle machen Ihren Pullunder zudem formstabil und Pilling-resistent. Bequeme Rippstrick-Bündchen an Armausschnitten und Saum sorgen für ausgezeichnete Passform.

*Zeitgemäße Boxy-Form mit weitem V-Ausschnitt.
Länge in Gr. 38: 56 cm. Farbe: Hellblau/Weiß/
Grau. 45 % Polyacryl, 40 % Alpaka, 15 % Wolle.
Maschinenwaschbar. Hergestellt in Italien.
Exklusiv bei Fashion Classics. Hersteller:
Pro-Idee GmbH & Co. KG, Gut-Dämme-Str. 4,
52070 Aachen, DE, service@proidee.de*

FC Größe	Nr.
36	358-308-21
38	358-330-21
40	358-331-21
42	358-332-21
44	358-334-21

FC Größe entspricht Maßtabelle
(siehe vorletzte Katalogseite)

• **Junghans 1954**
Alpaka-Jacquard-Pullunder € 129,95



Fashion Classics
Oxford-Bluse:
www.fashion-classics.de
Suche nach Bestellnr.
332-898 oder Tel.:
0241-109 119.

Unzählige Drapage-Arten. Und immer ein luxuriöses Wohlgefühl.

Das Dreiecktuch aus reinem Kaschmir. Von Junghans 1954.

Klassisch um den Hals gewickelt, locker über die Schultern geworfen oder elegant als Kopftuch getragen: Dieses Dreiecktuch ermöglicht Ihnen zahlreiche Drapage-Arten und passt zu (fast) allem, was Sie längst im Schrank haben.

Unvergleichlich weich dank edlem 12-Gauge-Feinstrick aus reinem Kaschmir.

Die kostbare Naturfaser hält sechsmal so warm wie herkömmliche Schafwolle, ist aber so atmungsaktiv, dass Sie nie überhitzen werden. Etwaige Körperfeuchtigkeit wird schnell aufgenommen und nach außen abgeführt. Zudem weisen die sanften Maschen Regentropfen, Gerüche und Schmutz einfach ab – so führt ausgiebiges Lüften oft zu einer Art Selbst-Reinigung.

*Ca. 224 x 137 x 137 cm. 100 % Kaschmir. Handwäsche. Exklusiv bei Fashion Classics. Hersteller:
Pro-Idee GmbH & Co KG, Gut-Dämme-Str. 4,
52070 Aachen, DE, service@proidee.de*

Junghans 1954 Kaschmir-Dreiecktuch
€ 149,95

- Hellgrau Nr. 357-485-21
- Taupe Nr. 352-590-21
- Blau Nr. 352-588-21
- Navy Nr. 357-484-21

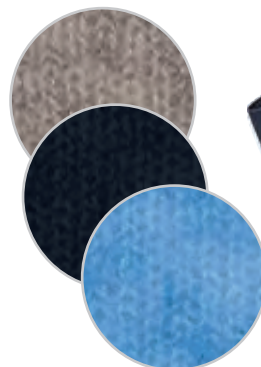



Endlich ein schickes, bequemes Beachshirt für Herren.

Einfach überstreifen und ohne umständliches Zuknöpfen sind Sie schnell gut angezogen.

Bereits vor 2000 Jahren in Bengalen, einem nordöstlichen Bereich Indiens als „gewebter Wind“ bekannt, ist edler Baumwoll-Musselin seit jeher die elegante Art der Sommerhitze zu trotzen. Locker gewebt in klassischer Leinwandbindung entsteht die unverwechselbare Crinkle-Optik.

Feiner Musselin lässt viel Luft an Ihre Haut, fühlt sich dabei kühl an und schützt vor UV-Strahlung und unerwünschten Blicken. Lässig geschnitten umspielt das Shirt Ihre Silhouette, ohne jemals einzuengen. Der luftig-legere Tunika-Ausschnitt ist in Schlupfform mit fein abgestepptem Einfass gearbeitet. Dennoch sieht es erstaunlich korrekt aus – zu Jeans, Bermudas und Badehose. Mit weißer Leinenhose eine edle Kombination beim Sundowner an Deck.

Bequem weiter Schnitt mit kurzem Arm und Seitenschlitzen. Länge in Gr. 50: 76 cm. Farbe: Weiß. 100 % Baumwolle. Maschinenwaschbar. Exklusiv bei Fashion

Classics. Hersteller: Pro-Idee GmbH & Co. KG, Gut-Dämme-Str. 4, 52070 Aachen, DE, service@proidee.de

- **Musselin-Beach-Shirt**
€ 59,95

FC Größe	Nr.
48	356-270-21
50	356-271-21
52	356-272-21
54	356-273-21
56	356-274-21
58	356-275-21
60	356-276-21

FC Größe entspricht Maßtabelle (siehe vorletzte Katalogseite)

Fragen und Beratung Tel. 0241-109 119

(Mo.- Fr.: 08:00-20:00 Uhr, Sa.: 10:00-16:00 Uhr)

Die Badeshorts, die nie am Körper klebt. Und nie zu bunt ist.

Bequem und im Nu trocken – oft schneller als Sie wieder auf der Strandliege sind.

Anders als Feuchtigkeit saugende Baumwolle, nimmt die speziell beschichtete Mikrofaser dieser Badeshorts so gut wie kein Wasser auf. Das seidige, matt schimmernde Gewebe bleibt geschmeidig und weich, trocknet im Nu – und hält sich diskret Ihrem Körper fern, ohne anzuhaften.

Feine Nadelstreifen in Marine/Weiß sorgen für einen eleganten Auftritt.

Ein betont klassisches Dessin, das vorteilhaft streckt – und unter den üblichen Farben und Mustern nur angenehm auffällt. Ihr Look ist stets seriös – am Strand, Pool und mit Shirt sogar beim Terrassen-Frühstück. Gummizugbund mit Kordelzug individuell verstellbar.

Gerade Beinform. Schlank anliegende Seitentaschen, eine Gesäßtasche. Farbe: Marine/Weiß. Obermaterial und Netz-Innenhose: 100 % Polyester. Maschinenwaschbar. Hersteller: Adolf

Riedl GmbH & Co. KG, Ottostr. 2, 95448 Bayreuth, DE, info@bademoden.info

- **Swim&Dry-Badeshorts**
€ 49,95

FC Größe	Hersteller- Größe	Nr.
48	M	311-308-21
50	L	311-316-21
52	XL	311-324-21
54	XXL	311-332-21
56	3XL	311-340-21

FC Größe entspricht Maßtabelle (siehe vorletzte Katalogseite)

3-fach optisch schlanker: dank 20 % Xtralife-Lycra®, vorteilhaftem Schnitt und schmeichelndem Dessin.

Die meisten Figur korrigierenden Badeanzüge sind langweilig unifarben. Viel außergewöhnlicher hingegen ist das Dessin dieses Badeanzugs: Wie mit dem Pinsel aufgetragen wirken die Streifen in leuchtenden Rot/Orange- und Blautönen mit Lila und Nuancen in Gelb/Grün. Und durch die Wickel-Optik am Dekolleté, die raffinierte Raffung am Bauch sowie die seitlichen Einsätze zaubert der Badeanzug zugleich eine optisch schlanke Silhouette.

Straffender Effekt dank Polyamid und Xtralife-Lycra®.

Ganz ohne schweres Innenmieder, das bei anderen Figur korrigierenden Badeanzügen oft unangenehm einengt. Der doppellagige Stoff vorne und an den Seiten stützt formschön Ihren Busen und festigt die Bauchpartie. Mit bequem breiten Trägern, gemäßigter Beinform und gemäßigttem Rückenausschnitt.

Badeanzug aus 80 % Polyamid, 20 % Elastan. Futter: 82 % Polyester, 18 % Elastan. Schnell-trocknend. Farbe: Multicolor. Handwäsche. Hergestellt in Deutschland. Hersteller: KAULBERG e.K., Kaulberg 1, 96114 Hirschaid, DE, info@kaulberg.com

- **Schlankmacher
Pinselstriche
€ 99,95**

FC Größe	Nr.
38 B	337-100-21
40 B	337-101-21
42 B	337-102-21
44 B	337-103-21
38 C	337-104-21
40 C	337-105-21
42 C	337-106-21
44 C	337-107-21
46 C	337-108-21
38 D	337-109-21
40 D	337-110-21
42 D	337-111-21
44 D	337-112-21
46 D	337-113-21

FC Größe entspricht Maßtabelle
(siehe vorletzte Katalogseite)



Stylisher und um Längen bequemer als viele andere Badeschuhe: die Wolken-Slipper mit extra dicker Sohle.

Optimaler Halt. Ultraleichtes und weiches Tragegefühl. Rutschesicheres Wellenprofil.

Gerade mal 140 Gramm (in Größe 37) wiegen diese coolen Badeslipper, deren modernes Design sich wohltuend abhebt von vielen Modellen mit rein sportiver Schwimmbad-Anmutung. Auch zum lässigen Homesuit, Garten-Dress oder gar Freizeit/Urlaubs-

Look passen sie perfekt und sind kein Stil-Fauxpas. Dazu sind sie himmlisch komfortabel und haben alle Eigenschaften, die ein Badeslipper braucht.



Die 4,5 cm dicke EVA-Sohle wirkt wie ein Stoßdämpfer und gibt dem Fuß durch die seitliche Erhöhung sehr guten Halt.

Das weiche, wasserfeste Material bietet herausragenden Laufkomfort, indem es sich der Fußform anpasst und das Fußgewölbe unterstützt. Der Fuß hat durch die erhöhte, gebogene Form und die strukturierte Innensohle bei Feuchtigkeit einen viel besseren Halt. Das Wellenprofil der Laufsohle hat ebenfalls einen besonders guten Grip auf nassen Untergründen.

Ideal für Spa, Schwimmbad, Badezimmer, Strand, Reise, Garten, ...

Diese Badeslipper sind durch ihre Bequemlichkeit und ihren innovativen Style echte Allrounder, und das zum erfreulich günstigen Preis.

*Obermaterial, Deck- und Laufsohle aus EVA (Ethylen-Vinylacetat).
Hersteller: HSP Hanse
Shopping GmbH, Im Hegen 1,
22113 Oststeinbek, DE,
info@hsphanseshopping.de*

- **Wolken-Badeslipper,
Damen € 24,95**

Schuh- Größe	Beere	Schwarz
36	353-386-21	358-629-21
37	353-387-21	358-631-21
38	353-388-21	358-632-21
39	353-389-21	358-633-21
40	353-430-21	358-634-21



Nur selten in einem Bralette vereint: Feine Spitze. Starke Träger. Nahtlose Verarbeitung.

Vom deutschen Wäschspezialisten Anita –
Know-how aus über 130 Jahren Dessous-Fertigung.

Die modische BH-Form mit hohem Schmuckrücken und dekorativen Trägern ist für weit ausgeschnittene Pullis oder Shirts wie gemacht. Verführerisches Hervorschauen ist also ausdrücklich erwünscht.

Selten liegt Spitze so weich auf Ihrer Haut.

Der feine, leichte, dehnbare Stoff schmiegt sich kratzfrei an, macht jede Bewegung mit, engt nie ein und kneift nirgends. Und da sowohl das perforierte Futter als auch die herausnehmbaren Schaum-Cups atmungsaktiv sind, ist Ihr Bralette stets angenehm zu tragen, das ganze Jahr hindurch. **Nahtlos im Bustier-Look verarbeitet: zeichnet sich selbst unter engen Oberteilen nicht ab.**

Die bequem breiten, nie einschneidenden Träger sind im Schulterbereich unsichtbar verstärkt. So bleiben sie tadellos

in Form statt wie sonst häufig auszuleiern. Für perfekte Passform ist der weiche, flache Rücken-Verschluss vierfach verstellbar. Charmantes Detail vorne: die mittige Zierschleife.

Passend für Cup-Größen A - D. Spitze aus 61 % Polyamid, 39 % Elasthan. Schaum-Cups aus 100 % Polyester. Handwäsche. Hersteller: Anita Dr. Helbig GmbH, Grafenstr. 23, 83098 Brannenburg, DE, service@anita.com

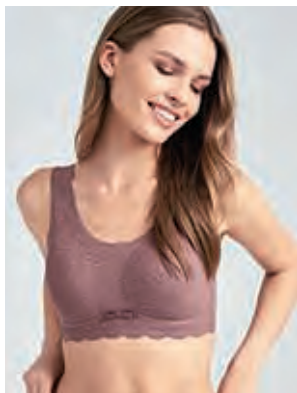

Hersteller-Größe	Beere	Crystal
S	352-811-21	361-006-21
M	352-812-21	361-007-21
L	352-813-21	361-008-21
XL	352-814-21	361-009-21

Nähere Informationen zu den Größen finden Sie unter www.fashion-classics.de, mit entsprechender Bestellnummer.

- Anita Spitzen-Bralette € 59,95

Flacher Bauch. Fester Po. Und eine schlanke Taille.

Die Magic-Jeans formt Ihre Figur wie eine Miederhose – und ist dennoch extrem bequem.

Ihr Spiegelbild wird es bestätigen: Mit diesen Magic-Jeans „schlüpfen“ Sie in eine deutlich schlankere, perfekt modellierte Silhouette. Ihre Figur wird raffiniert korrigiert – und Problemzonen scheinen wie weggezaubert.

Nur Sie kennen das Geheimnis.

Die innen eingearbeiteten Taschenbeutel sind mit hochelastischen Querzügen ausgestattet. Sie wirken wie ein sanftes Mieder und flachen den Bauch sichtbar ab. Zudem formen sie die Hüftpartie etwas schlanker. Der querelastische Taillenbund ist höher gearbeitet als bei üblichen Jeanshosen. Kleine Pölsterchen werden dadurch im Zaum

gehalten; Ihre Taille wirkt verführerisch feminin. Die ausgefeilte Schnittführung mit perfekt platzierten Gesäßtaschen und gemäßigter Beinweite gibt dem Po und den Oberschenkeln eine schön feste, harmonische Form.

Gepflegter 11-Unzen-Denim mit Stretch-Komfort.

87 % Baumwolle sorgen für hautsympathisches Trageklima. 9 % Polyester machen die Jeans strapazierfähig. Und durch 4 % Elasthan sitzen sie stets bequem ohne einzuengen. Auch in

Kurzgrößen erhältlich.

Gerade Beinform. Schrittlänge in Gr. 38: 81 cm. 87 % Baumwolle, 9 % Polyester, 4 % Elasthan.

Maschinenwaschbar. Exklusiv bei Fashion Classics. Hersteller: Friedrich Stark GmbH & Co. KG, Gartenstr. 9, 74423 Obersonthheim, DE, info@starkhosen.de

- Magic-Jeans € 99,95



Fragen und Beratung
Tel. 0241-109 119

(Mo.- Fr.: 08:00-20:00 Uhr,
Sa.: 10:00-16:00 Uhr)

Mehr Flausch, mehr Wärme: der Pullover aus luxuriösem Brushed Cashmere.

**Kein Vergleich zu ähnlich aussehenden
Synthetik-Strickwaren. Von Junghans 1954.**

Selten, kostbar und unvergleichlich weich: Während heute viele flauschige Strickwaren aus synthetischen Fasern hergestellt werden, besteht dieser exklusive Pullover aus „Brushed Cashmere“ – einer meisterhaften Veredelung, die das ohnehin schon kostbare Kaschmir noch weicher, wärmer und kuscheliger macht. **Sanftes Bürsten richtet die feinsten Fasern auf.**

Dadurch erinnert Ihr Pullover nicht nur optisch, sondern auch haptisch an Angora – eine Faser, die wegen ihrer problematischen Gewinnung kaum noch verwendet wird. Gebürstetes Kaschmir hingegen bietet eine ähnliche Feinheit und Weichheit ohne Kompromisse bei der Herstellung. Die perfekte Wahl für stilvolle Freizeitlooks oder als luxuriöse Ergänzung Ihrer Business-Garderobe. Mit bequemen Strickbündchen an Rundausschnitt, Dreiviertel-Ärmeln und Saum.

Leicht verkürzte, bequeme Form. Länge in Größe 38: 52 cm. Farbe: Hellrosé. 100 % Kaschmir. Handwäsche. Exklusiv bei Fashion Classics. Hersteller: Pro-Idee GmbH & Co. KG, Gut-Dämme-Str. 4, 52070 Aachen, DE, service@proidee.de

FC Größe	Hersteller- Größe	Nr.
36	S	360-641-21
38	M	360-642-21
40	L	360-643-21
42	XL	360-644-21

- **Junghans 1954
Brushed-
Cashmere-Pullover
€ 349,-**

FC Größe entspricht Maßtabelle (siehe vorletzte
Katalogseite)

Trendige Winter-Boots mit Hausschuh-Feeling.

Aus feinem Veloursleder, warm gefüttert. Von Sorel, Kanada.

Diese leichten Schlupf-Boots möchte man nicht mehr ausziehen – muss man auch nicht. Ob drinnen oder draußen, sie sind einfach urgemütlich.

Stylisher Look. Bequemer Tragegenuss.

Einfach reinschlüpfen und sich wohlfühlen. Ein Schuh, der schnell und unkompliziert immer im Einsatz ist. Das zarte, atmungsaktive Veloursleder in vielseitigem Naturbraun ist leicht wasserabweisend. Das weiche Futter in Lammfell-Optik wärmt behaglich und bedeckt auch die komfortable EVA-Innensohle. Die Gummi-Laufsohle ist langlebig durchgehend vernäht und

gibt rutschsicheren Halt
auch auf feuchtem
Untergrund.

Schuh- Größe	Hersteller- Größe	Nr.
36	5	355-898-21
37	6	355-899-21
38	7	355-910-21
39	8	355-911-21
40	9	355-912-21
41	10	355-913-21

*Obermaterial: Veloursleder.
Futter: Synthetik. Heraus-
nehmbare EVA-Innensohle.
Laufsohle: Gummi. Farbe:
Naturbraun. Hersteller:
Columbia Sportswear*

*GmbH, Walter-Gropius-Str. 23,
80807 München, DE, europa-consumers@columbia.com*

- **Sorel
In-und-Outdoor-
Boots € 109,95**





Seit mehr als 15 Jahren bewährt. Und doch ein modischer Volltreffer.

**Seductive „Sabrina“:
Elegant. Bequem. Figurgünstig.**

Nur mit perfekter, zeitgemäßer Passform können Hosen wirklich verführerisch aussehen. Deshalb nannte Designerin Catrin Schanz ihre Kollektion schlicht „Seductive“ (englisch für anziehend, verlockend). Im Beinverlauf gerade geschnitten, kaschiert diese Schlupfhose viel besser als gewöhnliche Leggings oder Jeggings. Der höher angesetzte Bund formt eine attraktive Silhouette im Bauch- und Hüftbereich. Dabei gibt der strapazierfähige, weiche Stretch-Stoff jeder Bewegung angenehm nach. Der elastische Bund bietet zusätzlichen Komfort.

Seit 2007 ein Synonym für hochwertige Damenhosen.

Während die meisten Hosen-Hersteller Saison für Saison neue Schnitte anbieten, ist das Modell „Sabrina“ schon seit vielen Jahren ein Bestseller. Perfekte Passformen, geschmackvolle Dessins und Farben sowie softe italienische Stoffe machen Seductive-Hosen zu echten Lieblingsstücken.

*Schmale Passform mit kleinen Saumschlitzern.
Schriftlänge in Gr. 38:
70 cm. Fußweite: 29 cm.
86 % Polyamid, 14 % Elasthan.
Maschinenwaschbar. Hersteller:
Schera GmbH, Grundtalring 22,
63868 Großwallstadt, DE, info@
schera.de*

- **Seductive
Schlupfhose Sabrina
€ 189,95**

Gestrickt aus Merinowolle und edler Seide: der feminine Stretch-Rolli made in Italy.

Zum erfreulichen Preis. Von Boglietti, seit 1867.

Durch seine feinen Rippen gibt dieser Rolli jeder Bewegung auf das Angenehmste nach. Australische Merinowolle erlaubt es, diesen Rolli als warme Schicht einfach unter Ihre Lieblings-Bluse zu ziehen. Bei wärmeren Temperaturen tragen Sie ihn als vollwertiges Oberteil.

Ausgesprochen feminin: die Rüschen an den Saumabschlüssen und die figurbetonte Form.

Die besonders feine, 19,5 Microns dünne Merinowolle erlaubt es, diesen Rolli als warme Schicht einfach unter Ihre Lieblings-Bluse zu ziehen. Bei wärmeren Temperaturen tragen Sie ihn als vollwertiges Oberteil. **Boglietti gehört zu den traditionsreichsten italienischen Unterwäsche-Spezialisten.**

Schon seit über 150 Jahren werden die Kollektionen Jahr für Jahr in Italien entworfen und sorgfältig hergestellt – vom Garn bis zum fertigen Artikel.

*Hüftlänge, figurbetonte Form. Länge in Gr. 38: 69 cm. 70 % Wolle, 30 % Seide. Handwäsche. Hergestellt in Italien.
Hersteller: Trucco Tessile S.p.a., Via Torino 187, 12038 Savigliano CN, IT, trucco@truccotessile.it*

- **Boglietti Stretch-Rolli
€ 119,95**



FC Größe	Schwarz	Navy
34	307-466-21	342-069-21
36	307-467-21	342-070-21
38	307-468-21	342-071-21
40	307-469-21	342-072-21
42	307-470-21	342-073-21
44	307-471-21	342-074-21
46	307-472-21	342-075-21

FC Größe entspricht Maßtabelle (siehe vorletzte Katalogseite)

FC Größe	Hersteller- Größe	Nachtblau	Schwarz
34	2 (XS)	361-851-21	348-273-21
36	3 (S)	361-852-21	348-274-21
38	4 (M)	361-853-21	348-275-21
40	5 (L)	361-854-21	348-276-21
42	6 (XL)	361-855-21	348-277-21
44	7 (XXL)	361-856-21	348-278-21

FC Größe entspricht Maßtabelle (siehe vorletzte Katalogseite)

Für kühle Temperaturen und unzählige Trend-Looks: das variable Longblusen-Kleid im seltenen, winterwarmen Denimlook.

Das beliebte lässige Sommer-Essential Jeanskleid wird jetzt zum Winter-Liebling. Der feine Wollmix in dezent gestreifter Jeansoptik macht dieses Longblusen-Kleid zum perfekten Pendant. **Sanft wärmend und hautschmeichelnd weich.**

Die zarte Wollmischung speichert gut die Körperwärme, wirkt angenehm feuchtigkeitsregulierend und ist dazu strapazierfähig und pflegeleicht. Das Kleid kann unkompliziert im Wollwaschgang gewaschen werden.

Mit raffinierten Knopfdetails zum modischen Kombinationswunder.

Für viele Styling-Möglichkeiten und mehr Bewegungsfreiheit kann man das Kleid seitlich und auch an den Ärmeln aufknöpfen. Der lange Schnitt erhält dadurch eine aufgelockerte, schwingende Optik. Offen getragen als Long-Hemdjacke passt es ideal über schmale Hosen mit Tops oder auch über ein feines (Rollkragen-)Kleid.

Vorne stilvoll clean mit verdeckter Knopfleiste gearbeitet – so passt das Kleid perfekt zur Wollstrumpfhose mit Boots.

*Bequemer, gerader Schnitt. Länge in Gr. 38: 109 cm.
36 % Baumwolle, 31 % Polyester, 18 % Polyacryl, 10 %
Wolle, 5 % sonstige Fasern. Farbe: Blau. Wollwasch-
gang mit Wollwaschmittel. Exklusiv bei Fashion
Classics. Hersteller: Schütz GmbH & Co. KG,
Schwenninger Str. 3, 72510 Stetten, DE, mode@
schuetz-hemden.de*

- Winter-Longblusen-Kleid € 199,95

FC	
Größe	Nr.
36	366-009-21
38	366-010-21
40	366-011-21
42	366-012-21
44	366-014-21
46	366-015-21
48	366-016-21

*FC Größe entspricht Maßtabelle
(siehe vorletzte Katalogseite)*

arche Komfort-
Ballerinas
Seite 109
und Markberg
Saddle-Bag
Seite 58.



Eine Rarität aus feinstem Baby-Alpaka.

Flaumweich. Leicht. Indoor- und Sakko-tauglich. Vom Alpaka-Spezialisten Clark Ross.

Die wunderschön gemusterten Norweger-Pullover sind meist aus dicker Wolle gefertigt – sehr rustikal, drinnen viel zu warm und unter Jacken und Mänteln oft zu voluminös. Dieser hingegen trägt nicht auf und ist auch in geheizten Räumen nicht zu warm. Denn er ist aus besonders zarter Wolle und mit geringer Nadelstärke außergewöhnlich fein gestrickt.

Baby-Alpaka gehört zu den kostbarsten Fasern der Welt.

Alpakawolle ist schon eine der feinsten, weichsten und kostbarsten Fasern, die uns die Natur schenkt. Baby-Alpaka ist mit einer Feinheit von 20,1 bis 23 Mikron noch filigraner.

Das feine Haar wird mühevoll von Hand verlesen: Ausschließlich Fasern mit einer Länge von 64 - 68 mm genügen den strengen Qualitätskriterien.

Weich wie Kaschmir, aber dennoch robust.

Baby-Alpaka ist erstaunlich widerstandsfähig, resistent gegen Abrieb und Pilling. Und nimmt kaum Gerüche an. Durch die natürliche Elastizität der Fasern hält Ihr

FC Größe	Hersteller-Größe	Grau	Blau
48	M	312-927-21	357-233-21
50	L	312-928-21	357-234-21
52	XL	312-929-21	357-235-21
54	XXL	312-950-21	357-237-21
56	3XL	312-951-21	357-238-21

FC Größe entspricht Maßtabelle (siehe vorletzte Katalogseite)

Norwegerpullover zudem optimal die Form. Und er ist deutlich leichter als die meisten seiner Art (ca. 275 g in Gr. 48).

Klassischer Schnitt. Dank eingesetzter Ärmel ist der Pullover auch unter einem Sakko tragbar.

Länge in Gr. 48: 67 cm. 100 % Alpaka.

Maschinenwaschbar. Designed in Norwegen, gestrickt in Südamerika.

Hersteller: Inca AS, Daapalokka 52, 3231 Sandefjord, NO, info@clarkross.com. Verantwortliche Person: Pro-Idee GmbH & Co. KG, Gut-Dämme-Str 4, 52070 Aachen, DE, service@proidee.de

- **Baby-Alpaka Norwegerpullover € 199,95**



Jeder Schuh ein Unikat: die original Sneaker von Yellow Cab New York.

Aufwändig handfinished. Ideal zu Jeans und Chinos.

Original Yellow Cab-Sneaker heben sich gekonnt vom Einheitslook der vielen Sneaker ab. Durch Handfinishing erhält jeder Schuh eine etwas andere Optik. Unterschiedliche Farbschattierungen, naturbelassene Ledernarben, halb verblasste Logos und Budapest Lochungen ergeben die ungewöhnliche Retro-Optik. Jede Lederapplikation ist separat vernäht. Eine nachträgliche Spezialbürstung sorgt für den begehrten Used-Look.

Hochwertige Volllederausstattung mit bequemem Fußbett.

Die Laufsohle aus Thunit sieht aus wie genageltes Holz, ist aber elastisch, rutschsicher und wasserabweisend.

Typisch Yellow Cab: Gummierter Absatz im Autoreifen-Profil.

Zunge, Ferse und Schafttrand sind weich gepolstert. Robuste Messingösen halten die Schnürung.

Farbe: Braun. Obermaterial: Rindleder. Futter und Decksohle: Leder. Laufsohle: Thunit. Hersteller: Brandfarm BV, Zuid-hollandsedijk 179-181, 5171 TM Kaatsheuvel, NL, info@tangoshoes.com

- **Yellow Cab-Sneaker € 179,95**



Schuh-Größe	Nr.
41	339-538-21
42	339-539-21
43	339-550-21
44	339-551-21
45	339-552-21
46	339-553-21



Schick wie eine City-Jacke. Wettertauglich wie eine Funktionsjacke.

**Wasser abweisend. Winddicht. Atmungsaktiv.
Und pflegeleicht.**

Selten zu finden: Eine leichte Freizeitjacke für die Übergangszeit, die sogar zum Anzug gut aussieht – und die trotzdem wetterfest ist. Die seidige Oberfläche aus der High-Tech-Faser „Active Pro“ ist winddicht, Wasser abweisend und dennoch atmungsaktiv. Dabei sieht man der Jacke ihre technischen Eigenschaften gar nicht an. Und erst recht nicht ihre unkomplizierte Pflege:

Waschen Sie sie einfach bei 30 °C in der Maschine.

Die Taschen sind dezent, bieten aber viel Stauraum. Wohltuend unterscheidet sich der italienische Sportswear-Stil von den gängigen Funktionsjacken: Die Reißverschlüsse der vier geräumigen Taschen im Frontbereich und der kleinen Tasche auf dem linken Oberarm sind unauffällig unter Paspeln und Patten verborgen. Zwei weitere extra-große Reißverschlussaschen befinden sich – von außen unsichtbar – im Inneren der Jacke. Im Kragen versteckt sich eine voll funktionsfähige Kapuze mit Kordelzug und Stoppern. Der Front-Reißverschluss liegt windgeschützt unter einer Druckknopfleiste. Leicht wattierte Innensteppung im oberen Rücken.

629 Gramm leicht. Knitterarm. Klein zu verstauen.

Praktischer kann eine Jacke auch auf Reisen kaum sein. Sie ist ideal von Frühjahr bis Herbst.

Gerader Schnitt. Länge in Gr. 50: 77 cm. Farbe: Navy. 100 % Polyester. Maschinenwaschbar. Exklusiv bei Fashion Classics. Hersteller: Steinbock Mode GmbH, Steinbockallee 13, 6063 Rum, AT, info@steinbock.at

FC Größe	Nr.
48	316-828-21
50	316-829-21
52	316-830-21
54	316-831-21
56	316-832-21
58	316-833-21
60	316-834-21

FC Größe entspricht Maßtabelle
(siehe vorletzte Katalogseite)

- **Smart Casual-Funktionsjacke**
€ 199,95

Die Cargohose mit Thermolite®-Isolierung: Warm wie gefüttert. Schlank wie ungefütert.

Diese Cargohose fühlt sich an wie eine normale Winterhose, trägt sich aber erstaunlich warm. Das Geheimnis liegt im unsichtbar

eingearbeiteten Thermolite®: Durch seine Hohlfasern isoliert es die Körperwärme, bleibt dabei leicht und weich. **Nichts trägt auf, nichts engt ein.**

Der Stoff dehnt sich angenehm, passt sich jeder Bewegung an und bleibt auch nach vielen Wäschen glatt – ganz ohne Bügeln. Selbst in beheizten Räumen wirkt Ihre Hose nie zu warm.

Das Cargo-Design bringt Taschen ins Spiel, ohne sportlich oder technisch auszusehen.

Die strukturierte Oberfläche macht Flecken unauffällig und wirkt zugleich modern. Kurz: Diese Hose wärmt an kalten Tagen, bleibt bequem im Alltag und sieht dabei so klassisch aus, dass man sie überall tragen möchte. Von Club of Comfort – Herrenkonfektion nach Schneiderart, seit 1954.

*Gerade Form.
Schriftlänge in Gr. 50: 84 cm.
Fußweite: 36 cm.
Farbe: Anthrazit.
96 % Baumwolle,
4 % Elasthan.
Maschinenwaschbar. Hersteller:
Hinrichs Bekleidungs-
werk GmbH,
Kanalstr. Nord
86-89, 26629
Großefehn, DE,
info@club-of-
comfort.de*

- **Thermolite-
Cargo-Hose**
€ 169,95

FC Größe	Nr.
25	365-977-21
26	365-978-21
27	365-979-21
28	366-030-21
29	366-031-21
30	366-032-21
48	366-033-21
50	366-034-21
52	366-035-21
54	366-036-21
56	366-037-21
58	366-038-21
60	366-040-21
98	366-041-21
102	366-042-21
106	366-043-21

FC Größe entspricht Maßtabelle
(siehe vorletzte Katalogseite)



Erlesene Mako-Baumwolle aus Ägypten – dank patentierter Stricktechnik wärmend wie Wolle.

Der besondere Pyjama made
in Italy. Von Oscalito,
Wäsche-Spezialist in
dritter Generation.

Wohltuende Wärme
und unvergleichliche
Sanftheit – dieser edle
italienische Pyjama
vereint beides. Gefertigt
aus feinsten ägyptischer
Mako-Baumwolle, deren
außergewöhnlich lange
Fasern (40-50 mm) nur
etwa 8 % der weltweiten
Baumwollproduktion
ausmachen, ist er
unvergleichlich ge-
schmeidig und atmungs-
aktiv.

**Auch für empfindliche
Haut ideal geeignet.**

Dank der patentierten
Termotex®-Technik von
Oscalito entsteht aus
dieser wertvollen
Baumwolle ein doppelter,
schlauchförmig gestrick-
ter Stoff, der durch
natürliche Luftein-
schlüsse optimal
wärmeisoliert. Diese
Struktur unterstützt
gleichzeitig die natürliche
Transpiration des Körpers: Die
Körperwärme bleibt erhalten,
während Ihre Haut frei atmen
kann.

*Langarmshirt mit Rundausschnitt und
abgerundetem Saum, Leggings mit
Bündchen am Saum. Shirt-Länge in
Gr. 38: 69 cm. Leggings-Schrittlänge:
63 cm. Farbe: Hellgrau. 100 %
Baumwolle. Maschinenwaschbar.
Hersteller: Maglificio Po S.r.l., Via
Asiago 59/8, 10142 Torino, IT, sales@
oscalito.it*

- **Termotex®-Pyjama**
€ 179,95

FC Größe	Hersteller- Größe	Nr.
36	II	361-364-21
38	III	361-365-21
40	IV	361-366-21
42	V	361-367-21
44	VI	361-368-21

FC Größe entspricht Maßtabelle (siehe vorletzte
Katalogseite)



Die wohl eleganteste Art zu entspannen: das 24-Stunden-Kleid aus samtweichem Nicki.

**Ultrabequem. Unglaublich vielseitig.
Und erfreulich günstig.**

Dieses kuschelige Kleid hat tausend Talente: Bei
Mußestunden auf der Couch kleidet es Sie bequem –
und eleganter als jeder noch so edle Homewear-Anzug.
Am Pool, nach der Sauna, umhüllt es Sie behaglich –
und wirkt so viel weiblicher als
ein Jogginganzug. Bei
überraschendem Besuch
schlüpfen Sie einfach in ein
Paar Ballerinas und sind im Nu
korrekt angezogen. Eine
glamouröse Kette genügt und
schon tragen Sie ein perfektes
Abend-Outlet, das vielen
Events gerecht wird.

**Kennt keine Knitterfalten.
Und darf in die Wasch-
maschine.**

Hochelastisch gewirkt,
schmiegt sich das Kleid sanft
an Ihren Körper und engt nie
unangenehm ein. Der Schnitt
umspielt figurfreundlich die
Silhouette. Raffinierter
Blickfang ist der leicht
asymmetrische Ausschnitt. Die
langen, schmal anliegenden Ärmel halten angenehm
warm.

*Klassische Etuiform. Länge in Gr. 38: 126 cm. 92 %
Polyester; 8 % Elasthan.*

*Maschinenwaschbar. Farbe:
Navy. Exklusiv bei Fashion
Classics. Hersteller: Pro-Idee
GmbH & Co. KG, Gut-Dämme-
Str. 4, 52070 Aachen, DE,
service@proidee.de*

- **24-Stunden-Nickikleid**
€ 89,95



FC Größe	Nr.
36	356-723-21
38	356-724-21
40	356-726-21
42	356-727-21
44	356-728-21

FC Größe entspricht Maßtabelle
(siehe vorletzte Katalogseite)

Selten zu finden: der perfekt sitzende, „unsichtbare“ Highwaist-Slip.

Von Hanro. Seit 1884 berühmt
für feinste Wäschesezialitäten.

Solche hauchzarten, anschmiegsamen Highwaist-Slips sind meist aus synthetischen Fasern. Diese sind aus Baumwolle: angenehm weich, ganz natürlich im Griff, hautsympathisch und atmungsaktiv. Durch den hohen Elasthananteil sitzen sie besser als andere ihrer Art, rutschen nicht und bleiben dauerhaft perfekt in Form.

Unsichtbar, selbst unter eng anliegender Kleidung.

Durch die flachen, sauber geschnittenen Kanten sind die Slips kaum zu spüren – vor allem aber nicht zu sehen. Selbst unter feinen Jersey-Stoffen zeichnen sich keine störenden Konturen ab.

Highwaist-Form. 80 % Baumwolle, 20 % Elasthan. Maschinenwaschbar. Von Hanro of Switzerland. Hersteller: Hanro Deutschland GmbH, Derendorfer Allee 12, 40476 Düsseldorf, DE, info@hanro.com

- **Hanro Invisible Highwaist-Slip**
€ 25,95

FC Größe	Hersteller- Größe	Schwarz
34/36	XS	367-823-21
38/40	S	367-824-21
42/44	M	367-825-21
46/48	L	367-826-21
50	XL	367-827-21

FC Größe	Hersteller- Größe	Weiß
34/36	XS	367-828-21
38/40	S	367-829-21
42/44	M	367-830-21
46/48	L	367-831-21
50	XL	367-832-21

FC Größe	Hersteller- Größe	Light Rosé
34/36	XS	367-833-21
38/40	S	367-834-21
42/44	M	367-835-21
46/48	L	367-836-21
50	XL	367-837-21

FC Größe entspricht Maßtabelle (siehe vorletzte Katalogseite)



Die elegante Ausnahme: So feminin sind nur die wenigsten Fleece-Morgenmäntel.

Raffinierte Schnittführung.
Edle Farbe. Hochwertiges Viskose-
Fleece. Vom französischen Lingerie-
und Homewear-Spezialisten le chat.

Nur selten gelingt die Verbindung von Form und Funktion so gut wie bei diesem außergewöhnlichen Morgenmantel: Durch den stilvollen Schnitt mit seitlicher Schnürung innen und außen hat er die elegante Anmutung eines femininen Wickelkleides. Der zarte Rosé-Ton schmeichelt jedem Hauttyp und wirkt sehr edel.

Hochwertiges, atmungsaktives Fleece-Material mit 35 % Viskose.

Der Stoff bietet alle Vorteile, die Sie von gutem Fleece gewohnt sind. Er liegt angenehm weich auf der Haut und ist doch federleicht, dabei reißfest, erfreulich strapazierfähig, knitterarm und formbeständig. Ein gutes Fleece-Material, meist aus reinem Polyester, wird jedoch noch besser durch Viskose. Durch die Cellulose-Faser kann der Stoff besser Feuchtigkeit aufnehmen, ist atmungsaktiver und hautfreundlicher. Zudem erhält er einen sanften Glanz, fließenden Fall und läßt sich nicht so schnell statisch auf.

Feminine Wickel-Form, Schalkragen und Seitentaschen. Länge in Gr. 40: 110 cm. Farbe: Rosé. 65 % Polyamid, 35 % Viskose. Maschinenwaschbar. Exklusiv bei Fashion Classics. Hersteller: Le Textile Indemallable SAS, 119 Rue de la Caille, 71170 Chauffailles, FR, contact@lingerielechat.com

- **le chat**
Fleece-Morgenmantel
€ 189,95

FC Größe	Hersteller- Größe	Nr.
36	38	361-928-21
38	40	361-929-21
40	42	361-930-21
42	44	361-932-21
44	46	361-933-21
46	48	361-934-21

FC Größe entspricht Maßtabelle (siehe vorletzte Katalogseite)





Boxy-Cut und Mock-Turtleneck machen diesen Donegal-Klassiker zum Mode-Highlight.

Vom Traditionsstricker Fisherman out of Ireland.

Die kastige Form gehört zu den aktuellen Fashion-Favoriten. Ebenso der moderne Mock-Turtleneck mit lässiger Rollkante. Dank etwas mehr Weite umschmeichelt er Ihren Hals locker und engt niemals ein. Die typischen Farbsprenkel sind in dezenten Tönen gehalten.

In Irland entworfen, gesponnen und gestrickt.

Das Traditionsunternehmen Fisherman out of Ireland sitzt in der irischen Grafschaft Donegal. 22 erfahrene Mitarbeiter – fast alle seit über 20 Jahren im Unternehmen – vereinen ihr umfangreiches Know-how der Wollverarbeitung mit immer neuen Trends.

Gerade Kastenform. Länge in Gr. 38: 61 cm. 100 % Schurwolle. Handwäsche. Hergestellt in Irland. Hersteller: Donegal Bay Ltd., Ballymoon, Kilcar F94 K52Y, IE, info@fishermanoutofireland.com



FC Größe	Hersteller-Größe	Schwarz	Greige
36	S	356-634-21	356-566-21
38	M	356-635-21	356-567-21
40	L	356-636-21	356-569-21
42	XL	356-637-21	356-630-21
44	XXL	356-638-21	356-631-21
46	3XL	356-639-21	356-632-21
48	4XL	356-640-21	356-633-21

FC Größe entspricht Maßtabelle (siehe vorletzte Katalogseite)

- **Fisherman New-Donegal-Pullover € 219,-**

Steghose 2.0: Zeitgemäße Passform. Zeitloses Dessin. Extra wärmend. Und so bequem wie nie.

Das neueste Update von Brax, Hosen-Know-how seit 1888.

Der deutsche Hosenspezialist Raphaëla by Brax hat den Klassiker in Material und Passform nahezu perfektioniert ... und wintertauglich gemacht.

Das Doppio-Material mit Isolationsschicht speichert Körperwärme.

Die meisten Steghosen sind nicht sonderlich wärmend. Durch die miteinander verbundenen Stofflagen sorgt diese Hose auch bei niedrigen Temperaturen für behaglich warme Beine.

Perfekte Passform, hoher Tragekomfort: sitzt stets perfekt (auch im Stiefel) und beult nicht aus.

Der softe, hochelastische Stoff schmiegt sich faltenfrei an und macht jede Bewegung mit, ohne aus der Form zu geraten. So bleibt der Stoff selbst nach längerem Sitzen knitterfrei.

Komfortabel wie eine Homesuit-Hose, aber viel eleganter.

Figurbetont, aber mit bequemem Gummi-Dehnbund. Ohne Frontreißverschluss. Mit eleganter Bügelfalte, Gürtelschlaufen und zwei Reißverschluss-Seitentaschen.

Vielseitig und kombinierfreudig wie uni: das kleine, schwarz-graue Minikaro.

Dabei wirkt die Hose durch das dezente, geometrische Muster moderner und stilvoller.

Schrittlänge in Gr. 38: 83 cm inkl. Steg-Gummi. Farbe: Grau/Schwarz.

60 % Viskose, 28 % Polyester, 7 % Polyurethan, 5 % Elasthan. Maschinenwaschbar. Hersteller: Leineweber GmbH & Co. KG, Wittekindstr. 16-18, 32051 Herford, DE, info@brax.com



- **RAPHAELA BY BRAX Winter-Steghose € 139,95**

**Fragen und Beratung
Tel. 0241-109 119**

(Mo.- Fr.: 08:00-20:00 Uhr,
Sa.: 10:00-16:00 Uhr)

FC Größe	Nr.
18	365-548-21
19	365-549-21
20	365-610-21
21	365-611-21
22	365-612-21
23	365-613-21
24	365-614-21
36	365-615-21
38	365-616-21
40	365-617-21
42	365-618-21
44	365-620-21
46	365-621-21
48	365-622-21

FC Größe entspricht Maßtabelle (siehe vorletzte Katalogseite)

Sportliche Streetwear oder stylische Sportswear? Beides!

Vom niederländischen Fashion-Press-Liebling Goldbergh.

Sportswear-Einflüsse prägen die aktuelle Mode. Doch bei den meisten Designern ist der sportliche Look reine Fassade. Goldbergh fertigt nach der Devise „außen Style – innen Funktion“. Zur hochkarätigen Kundschaft des 2011 gegründeten Labels gehören Stars, Stilikonen und sogar wintersportbegeisterte Royals. Entsprechend oft werden Goldbergh-Entwürfe in den Hochglanzmagazinen besprochen.

Durch PrimaLoft®-Futter optimal wärmend, leicht und wasserabweisend.

Durch die weiche Woll-Optik sieht man der Jacke die PrimaLoft®-Funktion nicht an: Ultrafeine Mikrofasern werden zu einem engmaschigen, bauchigen Fasergewirr verbunden und imitieren die Struktur und Funktionalität von Daunen. So entstehen unzählige, kleine Luftkammern, die die vom Körper aufsteigende Wärme „isolieren“, während kalte Luft von außen effektiv abgewehrt wird. In nassem Zustand behält das bauchig-weiche Material seine Form, weist aber auch Wasser ab. Die Ärmel, der üppige Schalkragen sowie der Rücken sind modisch gesteppt und mit RDS-zertifizierten Daunen (90/10) gefüllt (IDFL Laboratory and Institute (<https://idfl.com/>), Scope Certificate Number: 20-322694). 2 seitliche Reißverschluss-Taschen, Zipper mit verdeckter Leiste und magnetischen Knöpfen, Reißverschlüsse an den Ärmeln. Eine Reißverschluss-Innentasche. Abgerundeter Saum. Taillen-Kordelzug.

Gerader Schnitt. Länge in Gr. 38: 96 cm. Farbe: Schwarz. Front-Material: 73 % Polyester; 16 % Polyurethan, 11 % Viskose. Gesteppte Ärmel und Rücken: 100 % Polyester. Futter: 85 % Polyamid, 15 % Polyurethan. Enthält nichttextile Teile tierischen Ursprungs (Daunen-Füllung). Maschinenwaschbar. Hersteller: Goldbergh BV, Tokyostraat 7-11, 1175 RB Lijnden, NL, info@golddbergh.com

- **Goldbergh Sports Couture-Mantel € 649,-**

FC Größe	Hersteller-Größe	Nr.
36	34	351-111-21
38	36	351-112-21
40	38	351-113-21
42	40	351-114-21
44	42	351-115-21
46	44	351-081-21

FC Größe entspricht Maßtabelle (siehe vorletzte Katalogseite)

Bio-Leder. Elastischer Loden-Einsatz. Goldfarbene Metallschließe. So edel, bequem und nachhaltig können Bikerboots sein.

Vom deutschen Schuhspezialisten Werner, seit 1911.

Der anschmiegsame, dehnbare Einsatz aus Elastik-Wolle verleiht den Boots nicht nur eine elegante Optik, er macht sie auch besonders komfortabel. Sie passen sich dadurch optimal der Wade an.

Der umlaufende Lederriemen ist durch eine wertige, massive Metallschließe in zartem Goldton verstellbar, wodurch der Knöchelhalt reguliert werden kann. Der seitliche Reißverschluss sowie der extra breite Leder-Loop erleichtern das Rein- und Rauschlüpfen.

Weiche, mit Moosgummi gepolsterte Leder-Decksohle.

Sie ist herausnehmbar und lässt sich bei Bedarf durch eine eigene Einlage auswechseln. Die Gummi-Laufsohle ist mit 1,5 cm dicker als üblich, somit sehr robust und gut isolierend gegen Bodenkälte. Durch die stilvolle Optik der Boots und die ideale Schafthöhe passen sie zu unzähligen Looks – sowohl zu femininen Kleidern und Röcken als auch zu Leggings, schmalen und weiten Hosen.

Leder von alpenländischen Bio-Rindern. Chromfrei pflanzlich gegerbt in einer kleinen deutschen Gerberei.

Die Boots sind nach IVN-Naturleder-Standard zertifiziert ((Nr. 19001, Internationaler Verband der Naturtextilwirtschaft e.V., Berlin). Der traditionsreiche Familienbetrieb Werner 1911 ist der weltweit erste Schuhhersteller mit diesem Zertifikat für Damen- und Herrenschuhe. Es gilt als eines der strengsten in der Branche.

Absatzhöhe: 3 cm. Schafthöhe: 21 cm. Obermaterial und Decksohle: Rindleder. Futter und Decksohle: Leder und Textil. Laufsohle: Gummi. Farbe: Schwarz. Hersteller: Werner Schuhe GmbH, Glockenstr. 5, 66953 Pirmasens, DE, info@werner-schuhe.de

- **Werner Edel-Bikerboots € 269,-**

Schuh-Größe	Nr.
36	361-339-21
37	361-640-21
38	361-641-21
39	361-643-21
40	361-644-21
41	361-645-21
42	361-646-21



Baby-Alpaka: eine der kostbarsten Fasern der Welt.

Weich wie Kaschmir, aber robust genug für jeden Tag.

Das feine Haar wird mühevoll von Hand verlesen: Ausschließlich Fasern mit einer Feinheit von 20,1 bis 23 Mikron und einer Länge von 64 - 68 mm genügen den strengen Qualitätskriterien. Obwohl weich wie Kaschmir, ist Baby-Alpaka erstaunlich widerstandsfähig: Die Wolle ist resistent gegen Abrieb und Pilling. Und nimmt kaum Gerüche an. Durch die natürliche Elastizität der Fasern hält diese Rippstrick-Jacke zudem optimal die Form.

FC Größe	Hersteller-Größe	Beige	Blau
48	M	311-866-21	340-708-21
50	L	311-867-21	340-709-21
52	XL	311-868-21	340-710-21
54	XXL	311-869-21	340-711-21
56	3XL	311-870-21	340-712-21

FC Größe entspricht Maßtabelle (siehe vorletzte Katalogseite)

Die Natur bringt die schönsten Farben hervor.

Der helle Melange-Ton ist die Original-Farbe des Alpakahaars und völlig naturbelassen. Kein Bleich- oder Farbstoff beeinträchtigt den Genuss des erlesenen Garns. Der Blau-Ton (wassersparend gefärbt) ist etwas heller und somit frischer als das klassische Navy. Zudem ist Ihre Strickjacke besonders hautverträglich.

Design in Norwegen. Gestrickt in Südamerika.

Das Studio des Alpaka-Spezialisten Clark Ross hat seinen Sitz im norwegischen Sandefjord. Die Produktion hingegen erfolgt direkt im Herkunftsland der Wolle.

Gerade Form mit Stehkragen. 2-Wege-Reißverschluss.

2 Stecktaschen. Länge in Gr. 48: 66 cm.

100 % Alpaka.

Maschinenwaschbar.

Exklusiv bei Fashion Classics. Hersteller:

Inca AS, Daapalokka

52, 3231 Sandefjord,

NO, info@clarkross.

com. Verantwortliche Person:

Pro-Idee GmbH &

Co. KG, Gut-Dämme-Str. 4, 52070

Aachen, DE,

service@proidee.de

- **Clark Ross**
Baby-Alpaka-
Strickjacke
€ 299,-



Leichter als Schurwolle. Fast so weich wie Kaschmir. Und deutlich robuster als beide.

Seltene Yakwolle, naturbelassen und frei von Chemie.

Kein Vergleich zu derben Winterpullovern aus kratziger Schurwolle. Dieser Pullover ist aus flaumweicher Yakwolle gefertigt und eine kostbare Rarität. Die Wolle stammt von den Jungtieren der auf den Hochplateaus Tibets lebenden Yaks. Die einzigartige Rinderart grast dort in 4.000 bis 6.000 m Höhe. Nur in diesen eisigen Regionen entwickeln die Tiere ihr so besonders dichtes Haarkleid.

Warm und federleicht: Lediglich das langfaserige Unterhaar wird verwendet.

Behutsam wird es von Hand ausgekämmt und zu feinem Garn versponnen. Trotz aller Zartheit ist Yakwolle

auch verblüffend strapazierfähig.

Kein Farbstoff beeinträchtigt den Genuss.

Das vielseitige Grau-Braun ist die Original-Farbe des Yakhaars und völlig naturbelassen.

Leger gerade Form mit Rundhalsauschnitt und Rippenbündchen. Länge in Gr. 52/54: 70 cm. Farbe: Grau-Braun. 70 % Yak, 30 % Schurwolle. Handwäsche.

Hersteller: Ingrid Doerr Textil GmbH, Roggentalstr. 62, 89558 Böhmenkirch, DE, info@doerr-textil.de

- **Yak-Pullover**
€ 249,-

FC Größe	Hersteller-Größe	Nr.
46	S	339-814-21
48/50	M	339-815-21
52/54	L	339-816-21
56/58	XL	339-817-21
60	XXL	339-818-21

FC Größe entspricht Maßtabelle (siehe vorletzte Katalogseite)



Workwear trifft Luxus: 5 % Kaschmir machen das kernige Denim-Shacket überraschend weich.

Von Fashion Charts. Exklusiv bei Pro-Idee.

Klassik und Moderne treffen bei diesem Shacket (so nennt man im Englischen die Mischung aus Shirt und Jacket) aufeinander: Der seltene Kaschmiranteil macht den kernigen Denim überraschend weich – und überraschend edel.

Baumwolle gibt dem Stoff seine markante Struktur. Polyester hält ihn tadellos in Form.

Durch sanftes Anrauen fühlt sich der Denim auch innen schmiegsam weich an. Elasthan schenkt Ihnen jederzeit reichlich Bewegungsfreiheit.

Mit typischen Workwear-Details verarbeitet.

Klassischer Kragen, Hornknöpfe, zwei aufgesetzte Taschen und eine Brusttasche. Das glatte Ärmelfutter erleichtert das An- und Ausziehen. So wirkt Ihr Shacket lässig-robust und

angenehm komfortabel zugleich.

*Gerade Form. Länge in Gr. 50: 73 cm.
Farbe: Denimblau. 64 % Baumwolle, 30 % Polyester, 5 % Kaschmir, 1 % Elasthan.
Maschinenwaschbar. Enthält nichttextile Teile tierischen Ursprungs (Hornknöpfe).
Exklusiv bei Fashion Classics. Hersteller:
Pro-Idee GmbH & Co. KG, Gut-Dämme-Str.
4, 52070 Aachen, DE, service@proidee.de*

- **Fashion Charts Kaschmir-Denim-Shacket € 229,-**

FC Größe	Nr.
48	366-017-21
50	366-018-21
52	366-019-21
54	366-090-21
56	366-091-21
58	366-092-21
60	366-093-21

*FC Größe entspricht Maßtabelle
(siehe vorletzte Katalogseite)*

Klassiker Feincordhose – jetzt mit unsichtbarem Wärme-Komfort.

**Bonding statt Futter:
Nichts kann verrutschen oder einlaufen.**

Thermo-Hosen sind an kalten Tagen die perfekte Bekleidung. Doch meist sehen sie allzu rustikal und sportlich aus, sind dick gefüttert, bauschig und alles andere als schick. Diese Feincordhose hingegen besteht nur aus einer einzigen Lage Stoff. Wärmt genauso gut. Und sieht dennoch ganz klassisch aus.

Das Geheimnis:

Hohlfaser-Technologie – dem Fell der Eisbären abgeschaut.

Die weiche Gewebe-Abseite besteht aus mikrofeinen Hohlfasern (Thermolite®). Sie schließen, wie die Härchen des Eisbärenfells, Luft ein – und isolieren so die körpereigene Wärme. Etwaige Feuchtigkeit wird an die Stoff-Oberfläche abgegeben, wo sie schnell verdunstet. So umgibt Sie stets ein angenehm trockenes Klima. Bei klirrender Kälte, körperlicher Anstrengung und in überhitzten Räumen.

Bewegungsfreiheit inklusive.

Dank Stretch-Stoff und Dehnbund gibt die Hose sanft nach und engt nirgends ein. Eine leichte Gummierung

im Innenbund verhindert, dass Ihr Hemd aus der Hose rutscht. 2 Schub- und 2 geknöpfte Gesäßtaschen.

*Flat-Front-Form mit gerade geschnittenem Bein. Schrittlänge in Gr. 50: 84 cm, Fußweite: 38 cm. Farbe: Tabak. 98 % Baumwolle, 2 % Elasthan.
Thermolite®-Bonding aus 100 % Polyester. Maschinenwaschbar.
Hersteller: Hinrichs Bekleidungswerk GmbH, Kanalstr. Nord 86-89, 26629 Großefehn, DE, info@club-of-comfort.de*

- **Thermolite®-Feincordhose € 129,95**

FC Größe	Nr.
25	308-252-21
26	308-253-21
27	308-254-21
28	308-255-21
29	308-256-21
30	308-257-21
48	308-258-21
50	308-259-21
52	308-260-21
54	308-261-21
56	308-262-21
58	308-263-21
60	308-264-21
98	308-265-21
102	308-266-21
106	308-267-21

*FC Größe entspricht Maßtabelle
(siehe vorletzte Katalogseite)*

Winter-Update für die beliebte Jeansbluse: Wärmende, atmungsaktive Wollmischung. Komfortabler, lockerer Tunika-Schnitt.

Jeansblusen und -Hemden, meist aus Baumwollmischungen, gehören hauptsächlich im Sommer zu den beliebtesten Essentials. Diese Bluse hingegen ist besonders an kühlen

Tagen ein vielseitiges Basic.

Winterwarmer Denimlook.

Wolle und Viskose sorgen für ein sanft wärmendes, angenehmes weiches Tragegefühl und machen die Bluse atmungsak-

tiv, feuchtigkeitsregulierend und sanft fließend. Durch den Polyester-Anteil ist sie problemlos maschinenwaschbar und strapazierfähig. Noch bequemer wird der weite Schnitt durch einen Schuss Elasthan – die Bluse gibt jeder Bewegung flexibel nach.

Cleanes, schnörkelloses Design.

Moderne Eleganz kombiniert mit legerer Lässigkeit: Der schlichte Hemden-Stil mit Kragen, Tunika-Ausschnitt und Ärmelmanschetten harmonisiert optimal mit dem geschmeidigen Material in hellblauem Denimlook.

Bequemer, lockerer Schnitt, hinten etwas länger. Farbe: Blau. Länge in Gr. 36/38: 75 cm. 56 % Polyester, 28 % Wolle, 15 % Viskose, 1 % Elasthan. Maschinenwaschbar. Exklusiv bei Fashion Classics. Hersteller: Schütz GmbH &

Co. KG, Schwenninger Str. 3, 72510 Stetten, DE, mode@schuetz-hemden.de

- **Denimlook-Tunikabluse**
€ 149,95

FC Größe	Hersteller-Größe	Nr.
36/38	S	365-649-21
40/42	M	365-651-21
44/46	L	365-652-21

FC Größe entspricht Maßtabelle (siehe vorletzte Katalogseite)

Skandinavisch cleaner Look, ressourcenschonende Zero Waste-Fertigung: die Saddle-Bag aus vegetabil gegerbtem Antik-Leder.

Von Markberg, Denmark – zeitloses Design im Einklang mit Mensch und Natur.

Die Saddle-Bag mit der praktischen Klappschließe ist der Evergreen unter den Taschen. Das skandinavische Label Markberg verleiht dem Taschenliebhaber eine wunderbar cleane, stilvolle Optik ohne jeglichen Schnickschnack. Und sorgt mit seiner nachhaltigen Fertigung für einen zeitgemäßen, respektvolles Ressourcen-Management. **Eine kleine Liebesgeschichte mit großer Verantwortung ...**

Das Designer-Ehepaar Mette Astrup (MA) und Rune Klemmensen (RK) gründete

2008 das Label Markberg. Ihre hochwertigen Leder-Entwürfe stammen ausschließlich aus Zero Waste-Fertigung (Lederverschnitte werden verwendet und somit kein neuer Abfall produziert.). Und ein besonderer, wertvoller Verhaltenskodex bestimmt die sozialen, ethischen und ökologischen Richtlinien für die gesamte Produktion.

Robustes, langlebiges Rindleder – mit natürlichen Tanninen gegerbt. Futter aus Bio-Baumwolle.

Ein Magnet-Verschluss sichert die seitliche, fein abgerundete Klappe. Separates Karten- und Reißverschluss-Fach innen, außen ein Reißverschluss-Fach – die Tasche bietet genügend Stauraum für die wichtigsten Klein-Utensilien. Durch den längenverstellbaren Schultergurt lässt sie sich auch bequem crossbody tragen.

Maße: 24 x 18 x 6 cm (L x B x t). Rindleder. Futter: Baumwolle. Farbe: Schwarz. Hersteller: Markberg ApS, Helge Nielsens Allé 7, 2B, 8723 Løsnings, DK, kundenservice@markberg.de

- **Markberg Saddle-Bag**
Nr. 361-590-21
€ 169,95





Tailienhoch oder lässig auf der Hüfte: diese Wide-leg-Hose kann beides.

**Flexible Bundlösung. Weicher Flanell.
Klassisch-moderner Nadelstreifen.
Von st. Ann.**

Wide-leg-Hosen mit hohem Bund gehören zu den angesagten Hosenformen, haben aber auch ihre Tücken: Sie stehen schon mal unschön am Rücken ab. Schwierig ist es die richtige Größe zu finden, da diese dann in der Taille passt, aber zu klein an den Beinen und am Po ist. Bei dieser Hose ist das kein Problem:

Durch das in den Bund eingearbeitete, elastische Band passt sie sich perfekt an – an Taille und Hüfte.

Es kann beidseitig durch einen Knopf verstellt werden und variiert somit die Bundweite. Komfortabler und gemüthlicher geht es kaum – bei einer stilvollen Flanell-Nadelstreifenhose. Und es macht sie zum vielseitigen Allround-Talent: Zum eleganten, schicken Look mit Bluse und Pumps passt sie ebenso gut wie zum lockeren, lässig-sportiven Style mit Sneakern und Shirt.

Flauschiger, anschmiegsamer Flanell mit 30 % Viskose.

Die hochwertige, sanft wärmende Mischung aus Polyester und Viskose ist kuschelweich, sieht edel aus, knittert kaum, ist robust und beult nicht aus.

Die Premium-Linie st. Ann des Traditionsunternehmens Stehmann profitiert von der Expertise und langjährigen Erfahrung in der Fertigung von Damenhosen seit 1971.

*Bequemer Schnitt mit weitem Bein.
Schriftlänge in Gr. 38: 80 cm.
Fußweite: 56 cm. Farbe: Anthrazit-Melange mit hellgrauen Streifen. 70 % Polyester, 30 % Viskose. Maschinenwaschbar. Hersteller: Stehmann Mode GmbH, Hansastr. 22, 90766 Fürth, DE, info@stehmann.de*

- **st. Ann Flexible Wide-leg-Nadelstreifenhose € 149,95**

FC Größe	Nr.
34	365-530-21
36	365-531-21
38	365-532-21
40	365-533-21
42	365-534-21
44	365-535-21
46	365-536-21

FC Größe entspricht Maßtabelle
(siehe vorletzte Katalogseite)

Verführerisch formend – dabei schmiegsam weich und kompromisslos komfortabel.

**Der Seamless-Soft-BH mit innovativen
Injection-Mould-Bögen.**

Bei dem neuartigen Verfahren ersetzen Kanäle mit eingespritztem Flüssigkunststoff die herkömmlichen Metallbügel. Auch ausgehärtet bleibt das Material hochflexibel und anschmiegsam. Nichts drückt oder kneift. Keine piksenden Enden bohren sich durch den Stoff.

**Hinterlässt keine Druckstellen und
zeichnet sich nicht unter der Kleidung ab.**

Bei diesem BH gibt es keine einschneidenden Gummibänder und keine störenden Nähte. Der Rücken und die extra hoch gezogenen Seiten sind komplett aus einem Stück hochelastischen 3-Lagen-Laminats gefertigt. Leicht wattierte Cups. Elastische, längenverstellbare Träger. 3-fach verstellbarer Doppel-Haken-Verschluss im Rücken.

*Obermaterial: 66 %
Polyamid, 34 % Elasthan.
Futter: 89 % Polyester, 11 %
Elasthan. Handwäsche.
Hersteller: Performance
Brands GmbH, Zumppe-
str. 16a, 82131 Stockdorf, DE,
info@royal-lounge.eu*

- **Seamless-Soft-BH
€ 54,95**

BH- Größe	Light Rosé	Schwarz
75B	339-177-21	339-166-21
80B	339-178-21	339-167-21
85B	339-179-21	339-168-21
75C	339-180-21	339-169-21
80C	339-181-21	339-170-21
85C	339-182-21	339-171-21
90C	339-183-21	339-172-21
75D	339-184-21	339-173-21
80D	339-185-21	339-174-21
85D	339-186-21	339-175-21
90D	339-187-21	339-176-21





Einer der leichtesten und wärmsten Parkas seiner Klasse: 95 % Daunen. 100 % Komfort.

Und dank Packable-Funktion immer dabei. Von Outdoor-Spezialist Taion/Japan.

Wohl einer der leichtesten, wärmsten und gleichzeitig praktischsten Parkas, die Sie je getragen haben: Mit einem selten hohen Daunenanteil vereint dieses Modell Luxus, Komfort und Funktionalität.

Unvergleichlich warm durch hochwertige Daunen.

Je höher der Daunenanteil, desto besser die Isolation. Während herkömmliche Winterkleidung oft ein Verhältnis von 80 Prozent Daunen zu 20 Prozent Federn aufweist, verwendet Taion für diesen Parka 95 Prozent flaumweiche, filigrane Daunen. Diese speichern die Wärme viel besser als die festeren Federn, sodass Ihr Parka leicht bleibt, ohne an Wärme einzubüßen.

Nachhaltig gemäß Responsible Down Standard (Taiwan IDFL Laboratory and Institute Limited IDF-23-511193).

Die gesamte Lieferkette – von der Zuchtfarm bis zur Verarbeitung – unterliegt strengen Kontrollen. Es werden nur Daunen von ausgewachsenen Tieren verwendet, die als Nebenprodukt der Lebensmittelproduktion anfallen.

FC Größe	Hersteller- Größe	Nr.
36/46	XS	365-723-21
38/48	S	365-724-21
40/50	M	365-725-21
42/52	L	365-727-21
44/54	XL	365-728-21
46/56	2XL	365-729-21

FC Größe entspricht Maßtabelle (siehe vorletzte Katalogseite)

Platzsparend in mitgelieferter Tasche verstaubar.

Trotz seiner hervorragenden Wärmeisolierung ist dieser Daunenparka federleicht und äußerst unkompliziert in der Handhabung. Sie verstauen ihn einfach und platzsparend in der mitgelieferten Tasche.

Funktionelles Design. Japanische Präzision.

Der Name Taion bedeutet auf Japanisch „Körpertemperatur“ – und genau dafür steht dieser Parka: die perfekte Balance zwischen Wärme und Leichtigkeit. Das Design ist durchdacht und funktional: Eine schützende Kapuze bietet zusätzlichen Schutz vor Wind und Wetter, während zwei großzügige Pattentaschen Platz für die wichtigsten Dinge bieten.

Bequeme Form. Länge in Gr. 40/50: 97 cm. Farbe: Dunkel navy. Obermaterial und Futter 100 % Nylon. Futter 100 % Polyester. Wattierung 95 % Daunen, 5 % Federn. Handwäsche. Hersteller: Taion Co. Ltd., F, Meiffice Marunouchi Building, 1-17-29, Marunouchi, Naka-ku, Nagoya, Aichi, JP, inquiry@taion.zendesk.com. Verantwortliche Person: Kowa Europe GmbH, 2 Rue de l'Oratoire, 75001 Paris, FR, taion.eu.order@kowa.fr

• **Taion Daunen-Parka € 275,-**

Schwer zu finden: Ihre Basecap für die kalte Jahreszeit ist aus wärmendem Walkfilz.

Knitterfrei, formstabil und enorm strapazierfähig. Von Roeckl.

Filzhüte sieht man in diesem Winter viele, Basecaps aus Walkstoff bleiben dagegen eine Seltenheit. Dabei spielt das dichte, weiche Material seine Vorteile in der sportlichen Variante genauso gut aus: Es macht Ihre neue Kappe knitterfrei und bequem dehnbar sowie unempfindlich gegen Schmutz und Geruchbildung.

Körperwärme wird gespeichert. Regen, Schnee und Wind perlen einfach an der Oberfläche ab.

Die eingeschlossenen Luftkammern wirken wie Pufferzonen – so bleibt Ihr Kopf auch bei kühlem Wetter konstant

Roeckl Damen-Walk-Kappe
€ 89,95

- Schwarz Nr. 346-529-21
- Anthrazit Nr. 346-550-21

Roeckl Herren-Walk-Kappe
€ 89,95

- Schwarz Nr. 346-552-21
- Anthrazit Nr. 346-553-21



auf Wohlfühltemperatur. Ein Schuss Polyester hält diese ungefüttete Kappe stets gut in Form.

Eine Größe, verstellbar mit Klettverschluss-Riegel. 70 % Wolle, 30 % Polyester. Reinigung. Hersteller: Roeckl Handschuhe & Accessoires GmbH & Co. KG, Isartalstr. 49, 80469 München, DE, info@roeckl.com

Kult-Klassiker, Trend-Boot und einer der Besten bei Kälte, Nässe und Schnee.

Original „Caribou“-Boots von Sorel, Kanada. Für Damen und Herren.

In Kanada ist Caribou die Bezeichnung für das nordamerikanische Rentier (Deutsch = Karibu). Perfekt auf das Leben in Wildnis, Wind und Witterung eingestellt, wurde es zum Namensgeber dieses Sorel Klassikers. Er hält Temperaturen bis -40 °C stand, begleitete bereits Forscher zum Nordpol – und unzählige Outdoor-Fans bei Ihren Freizeitaktivitäten. Seit 1962 wird er nach bewährter Art gefertigt:

Der Schaft aus robustem Nubukleder und die Galosche aus vulkanisiertem Naturkautschuk sind wasserdicht versiegelt. Ein herausnehmbarer Innenschuh aus 9 mm

starkem Wollfilz mit Wollplüsch-Schneekragen sorgt für angenehme Wärme. Und eine 2,5 mm dicke Filz-Frosteinlage isoliert zusätzlich gegen Bodenkälte. Die handgearbeitete, wasserdichte Shell-Laufsohle aus vulkanisiertem Gummi mit leichter Aero Trac-Außensohle ist flexibel und griffig profiliert.

4-Ösen-Schnürung. Damen: Schafthöhe ca. 24 cm in Gr. 36. Herren: Schafthöhe ca. 26 cm in Gr. 42. Obermaterial: Leder und Gummi. Futter und Decksohle: Textil. Laufsohle: Gummi. Hersteller: Columbia Sportswear GmbH, Walter-Gropius-Str. 23, 80807 München, DE, europa-consumers@columbia.com

• Sorel Herren-Winterboots „Caribou“ € 185,-

Schuh-Größe	Dunkel-braun	Schwarz-Grau
42	350-939-21	355-904-21
43	350-940-21	355-905-21
44	350-941-21	355-906-21
45	350-943-21	355-907-21
46	350-944-21	355-908-21

• Sorel Damen-Winterboots „Caribou“ € 185,-

Schuh-Größe	Camel	Grau
36	350-920-21	350-927-21
37	350-921-21	350-928-21
38	350-922-21	350-929-21
39	350-923-21	350-930-21
40	350-924-21	350-931-21
41	350-925-21	350-932-21

Für Herren

Für Damen



Ein Meisterwerk nachhaltiger Strickkunst: der Hahnentritt-Pulli aus recyceltem Kaschmir.

Made in Italy. Von Junghans 1954.

Gefertigt in der toskanischen Stadt Prato, wo das Recycling von Kaschmir eine lange Tradition hat, überzeugt dieser modische Stehbundpulli durch seine luxuriöse Qualität, die der von neuem Kaschmir in nichts nachsteht. Ein Schuss Wolle verringert Pilling, macht das Garn robuster und sorgt dafür, dass Ihr Pullover seine elegante Form auch nach häufigem Tragen behält.

Das trendige Makro-Hahnentritt-Dessin ist in aufwändiger Jacquard-Technik gestrickt.

Die Geschichte dieses kunstvoll abstrahierten, modern interpretierten Muster-Klassikers begann einst in Schottland, wo er

in der Herrenmode verwendet wurde. Vor über 75 Jahren eroberte der Hahnentritt auch die Damenmode – und gilt seitdem als Inbegriff zeitloser Eleganz.

Figurschmeichelnde A-Form. Länge in Gr. 38: 67 cm. Farbe: Schwarz/Weiß. 95 % Kaschmir, 5 % Wolle. Handwäsche. Hergestellt in Italien.

Exklusiv bei Fashion Classics. Hersteller: Pro-Idee GmbH & Co. KG, Gut-Dämme-Str. 4, 52070 Aachen, DE, service@proidee.de

- **Junghans 1954
Hahnentritt-
Kaschmir-Pulli
€ 299,-**

FC Größe	Hersteller- Größe	Nr.
36	S	361-501-21
38	M	361-502-21
40	L	361-503-21
42	XL	361-504-21
44	XXL	361-505-21

FC Größe entspricht Maßtabelle (siehe vorletzte Katalogseite)

Der bewährte Liu Jo Knack-Po-Effekt – erstmals aus ökologisch nachhaltigem Denim.

Die Bottom up-Jeans aus der Better Denim-Kollektion.

Mit modisch kurzem Bein und Fransen-Saum.

Sie hat die perfekte Schnittführung: Gesäßtaschen und Abnäher sind an genau den richtigen Stellen platziert, um den Po optisch gekonnt in Szene zu setzen. Die angesagte Cropped-Form sorgt für einen herrlich bequemen Sitz. Und sie beweist, dass sich modischer Anspruch und ökologisch nachhaltige Fertigung nicht ausschließen müssen. Dekoratives Element on top: der schwarze Gürtel mit schmückender Strassstein-Schnalle.

„Better Denim“ bedeutet bis zu 70 % weniger Chemikalien, 50 % Wasser- und 30 % Energieersparnis.

Der umweltfreundliche Jeansstoff wurde in Kooperation mit Candiani Denim entwickelt, einer familiengeführten Mailänder Traditionsweberei von 1938. Eingesetzt wird ausschließlich recycelte Bio-Baumwolle und produziert wird unter Einhaltung der 2018 unterzeichneten Greenpeace Detox-Verpflichtung.

Schlanker Schnitt mit leicht ausgestelltem, verkürztem Bein. Farbe: Dunkelgrau. Schrittlänge in Gr. 36: 65 cm. Saumweite: 44 cm. 99 % Baumwolle, 1 %

Elasthan. Maschinenwaschbar. Hersteller: Liu Jo SPA, Viale John Ambrose Fleming 17, 41012, Carpi (Modena), IT, servizioclienti@liujo.com

FC Größe	Hersteller- Größe	Nr.
34/36	27/30	347-292-21
36	28/30	347-293-21
38	29/30	347-295-21
38/40	30/30	347-296-21
40	31/30	347-297-21
40/42	32/30	347-298-21
42	33/30	347-299-21

FC Größe entspricht Maßtabelle (siehe vorletzte Katalogseite)

- **Liu Jo
Bottom
up
Cropped
Jeans
€ 119,95**



Luxuriöse Schnitttechnik. Edles Pebble Grain-Leder. Funktionales, stilvoll cleanes Design.

Die vielseitige, klassische schwarze Tasche mit dem gewissen Etwas. Von blingberlin.

Sie wird aus nur zwei Lederstücken gefertigt: Seiten und Boden werden gefaltet und durch nur eine Mittelnaht miteinander verbunden. Die Hinterseite geht in die Taschenklappe mit zwei hochwertigen Magneten über und wird zur Reißverschlussnaht ohne Nähte gefaltet. Diese Herstellungsart macht die Tasche besonders robust und langlebig und erzeugt gleichzeitig ein außergewöhnliches, modernes Design. Die Tasche hat zwei Trageriemen, der kürzere ist kunstvoll aus ineinandergreifenden Lederstücken in Handarbeit gefertigt, mit dem längenverstellbaren kann sie lässig crossbody getragen werden. Der Innenraum wird übersichtlich mittig geteilt durch ein Reißverschlussfach, seitlich befinden sich jeweils ein kleines Reißverschlussfach und ein Steckfach.



Stylish dezenter Look mit feiner Kiesel-Struktur. Zu allen Outfits kombinierbar.

Die erhabene Granulat-Optik des Pebble Grain-Leders wirkt sehr edel und ist zudem unempfindlich. Die Tasche passt zu allen Styles, von der lässig-sportiven Jeans/Shirt/Sneaker-Kombi bis zum extravaganteren Abend-Kleid.

blingberlin.

Das 2015 in Berlin gegründete Label präsentiert besonders vielfältige und edle Accessoire-Kollektionen, deren Design eine Mischung aus Berliner Lässigkeit und Pariser Chic vereint.

Misst 24,5 x 17,5 x 10,5 cm (B x H x T). Rindleder. Futter: 100 % Polyester. Farbe: Schwarz. Hersteller: Blingberlin design GmbH, Inselstr. 13, 10179 Berlin, DE, info@blingberlin.com

- **blingberlin Pebble Grain-Tasche**
Nr. 357-232-21
€ 229,-

- 1 QR-Code scannen
- 2 Bestellnummern eingeben
- 3 Bestellung absenden



Kompakt, flexibel, bequem, robust: praktische Allround-Gummiboots für Schmuttelwetter.

Cleanes, skandinavisches Design zum guten Preis. Von Green Comfort.

Als festes Auto-Equipment, Reisebegleiter oder zur regnerischen Gassi-Runde, ... in diese halbhohen Gummiboots schlüpfen Sie immer schnell und unkompliziert hinein, wenn die Füße trocken bleiben sollen. Und sie harmonieren durch ihr minimalistisches Design zu allen Looks, vom Sport-Suit bis zum Business-Outfit. Und kein Hosenbein staucht oder engt unbequem ein.

Sehr flexibles Kautschuk-Gemisch, dennoch langlebig und robust.

Viele hohe Gummistiefel sind aus festem, starrem Gummi und nicht sonderlich bequem, besonders bei längeren Lauf-Strecken. Bei diesen stört kein zu hoher Schaft, und auch der verkürzte Schaft passt sich geschmeidig an.

Die komfortable, dauerelastische Einlegesohle nimmt immer wieder ihre Ursprungsform an.

Sie ist herausnehmbar und bietet optimale Stoßdämpfung und Schrittfederung. Die profilierte Laufsohle gibt sichere Bodenhaftung, auch auf unebenem, feuchtem Untergrund.

*Schafthöhe: 20 cm. Absatzhöhe: 3 cm.
Farbe: Schwarz. Obermaterial: Kautschuk-Gemisch. Futter: Textil. Herausnehmbare Textil-Innensohle. Gummi-Laufsohle. Hersteller: Green Comfort A/S, Neptun vej 18, 8960 Randers, DK, info@green-comfort.com*

- **Green Comfort**
Flexible Gummiboots € 74,95

Schuh-Größe	Nr.
36	359-344-21
37	359-345-21
38	359-346-21
39	359-347-21
40	359-348-21
41	359-349-21



Eine edle Bluse mit Seltenheitscharakter: aus luxuriösem, sanft wärmendem Wolle/Seide-Mix.

Schmeichelnde A-Linie. Elegante Details. Stilvolles, zeitloses Dessin.
Vom Schweizer Damen-Label Joyce & Girls.

Der elastische, gesteppte Stehkragen mit Bindedetail, die weiten, fließenden Ärmel mit passenden Stepp-Bündchen, der lockere, ausgestellte Schnitt – diese Bluse ist optisch ein eleganter, moderner Hingucker und über jeden Trend erhaben.

Dezentes, abstraktes Dessin in edler Farbkombination aus Braun und Schwarz auf hellem Fond.

Dieser handentwurfene Print ist ein Dessin-Klassiker für die Ewigkeit, außergewöhnlich, aber keineswegs laut und aufdringlich. Die gedeckten Farben harmonisieren perfekt.

Ideal für die kühlere Jahreszeit: hochwertige und seltene Materialkombination aus Wolle und Seide.

Reine Seidenblusen sind sehr edel, aber zu kühl für den Winter. Wollblusen wirken oft rustikal-sportiv. Durch den optimalen Wollanteil hat diese Bluse den perfekten Winter-Edel-Mix aus beiden Materialien – er ist leicht und dabei sanft wärmend, hat eine softe, wollige Haptik, einen fließenden Fall und einen luxuriösen Glanz.

Legere A-Linien-Form. Länge in Gr. 36: 68 cm. Farbe: Beige/Braun/Schwarz. 75 % Wolle, 25 % Seide. Handwäsche. Hersteller: Joyce & Co. AG, Roosstrasse 53, 8832 Wollerau, CH, info@joyceandgirls.com. Verantwortliche Person: Skyfast NV/SA, Bedrijvenzone Machelen Cargo, Building 706 PB 26, 1830 Machelen, BE, info@skyfast.be

• **Joyce & Girls Wollseiden-Tunika-Bluse € 259,-**

FC Größe	Hersteller- Größe	Nr.
34	XS	352-382-21
36	S	352-383-21
38	M	352-384-21
40	L	352-386-21
42	XL	352-387-21
44	XXL	352-388-21
46	3XL	352-389-21

FC Größe entspricht Maßtabelle (siehe vorletzte Katalogseite)

Feinstes, neapolitanisches Schuhhandwerk: die supersofter Ziegenvelours-Stiefelette in seltener Sacchetto-Machart und elegantem Two-tone-Design.

Von Jubilé – Lavorazione a sacchetto dal 1965.

Viel flexibler, bequemer und langlebiger als herkömmliche Stiefeletten. Die aufwändige Methode stammt von der Mokassin-Herstellung. Das Innenfutter wird wie ein Säckchen (ital. Sacchetto) mit dem Oberleder vernäht und umschließt den Fuß wie ein anschmiegsamer Handschuh. Die traditionsreiche Schuhmanufaktur Jubilé aus Neapel ist seit über 50 Jahren auf Damenschuhe spezialisiert, die alle nach dieser Machart – überwiegend in Handarbeit – gefertigt werden.

Fantastisch komfortabel, stilvoll und luxuriös.

Das Obermaterial aus samtigem Ziegenveloursleder in edlem Taupe-Ton verleiht der Stiefelette eine elegante Optik. Die schwarze Glattleder-Spitze aus Schafleder setzt einen raffinierten Kontrast und macht sie zum modischen Blickfang. Sie harmoniert trotz des extravaganten Two-tone-Designs wunderbar zu allen Farben. Innen umschmeichelt ebenfalls feines, atmungsaktives Ziegenleder den Fuß. Die Leder-Laufsohle hat einen Gummieinsatz, der für guten Grip sorgt. Die Stiefelette bietet trotz der 7 cm-Absatzhöhe auch über Stunden einen hohen Tragekomfort.

Absatzhöhe: 7 cm. Seitlicher Reißverschluss mit Lederlasche. Obermaterial: Ziegenveloursleder. Futter und Decksohle: Leder. Laufsohle: Leder und Gummi. Farbe: Taupe/Schwarz. Hergestellt in Italien. Hersteller: ATL s.r.l., Via Pandolfo Collenuccio 7, 80136 Napoli, IT, casanovashoes@gmail.com

• **Jubilé
Two-tone-
Stiefelette
€ 289,-**

Schuh- Größe	Nr.
36	365-642-21
37	365-644-21
38	365-645-21
39	365-646-21
40	365-647-21
41	365-648-21



Fragen und Beratung

Tel. 0241-109 119

(Mo.- Fr.: 08:00-20:00 Uhr, Sa.: 10:00-16:00 Uhr)

Die businesstaugliche unter den modischen Schlaghosen.

Erwachsener Schnitt. Edler Stoff.
Klassisches Schwarz.

Die Schlaghose ist modisch wieder gefragt. Doch die wenigsten genügen den Anforderungen ans Geschäftsleben. Diese hat genau den richtigen, „erwachsenen“ Schnitt: Etwas höher im Bund. Schmal an Hüfte und Oberschenkeln. Erst vom Knie an ausgestellt. Die Bügelfalte streckt das Bein optisch. So ist diese Schlaghose auch für kleinere Körpergrößen vorteilhaft.

Das hochwertige Material macht den eleganten Charakter perfekt.

Der Stoff hat eine seidenglatte Oberfläche, schimmert nobel, ist außergewöhnlich soft im Griff und brillant in der Farbe. Die Hose fällt schön, knittert kaum, kennt keinen Abrieb und kein Pilling. Der Verzicht auf Hosentaschen hält die Hüftpartie besonders schlank. Breiter Formbund ohne Gürtelschlaufen, mit Übertritt und verdecktem Knopf-/Hakenverschluss.

*Schlankes Bein mit ausgestelltem Bein.
Schriftlänge in
Gr. 36: 88,5 cm,
Fußweite: 52 cm.
Farbe: Schwarz.
100 % Polyester.
Maschinenwasch-*

bar. Hersteller: Schera GmbH,
Grundtalring 22, 63868 Großwallstadt, DE,
info@schera.de

- **Seductive Business-Schlaghose**
€ 199,95

FC Größe	Nr.
34	316-772-21
36	316-773-21
38	316-774-21
40	316-775-21
42	316-776-21
44	316-777-21
46	316-778-21

FC Größe entspricht Maßtabelle
(siehe vorletzte Katalogseite)



Funkelnd wie schwarze Rohdiamanten: das zarte Collier aus seltenem schwarzen Spinell.

Ein Highlight zu vielen Looks (dabei erfreulich günstig).

Spinell-Edelsteine sehen aus wie wertvolle schwarze Rohdiamanten. Sie haben das verführerische Farbspiel von Rohdiamanten. Und deren unverkennbaren Glanz. Trotzdem kostet dieses Spinell-Collier nur den Bruchteil einer gleich großen, ca. 2.500,- Euro teuren Diamantkette.

Durch identisch kubische Kristall-Struktur den Rohdiamanten verblüffend ähnlich – sogar im Härtegrad.

Mit Mohshärte 8 kommt der naturgewachsene schwarze Spinell dem Härtegrad von Diamanten sehr nahe (Mohshärte 10). Das macht die Spinell-Steine äußerst widerstandsfähig und verleiht ihnen den vergleichbar edlen Glanz.

Die kubische Kristall-Struktur sorgt zudem für die charakteristisch facettierte Form.

Der handgefertigte Schliff erweckt die geheimnisvolle Brillanz: Jede Kette ist ein Unikat.

Nur die Facetten werden behutsam geglättet. Die Spinelle entfalten so ihre vollendet schöne, dezent irisierende Leuchtkraft. Die individuelle Form der Steine bleibt dabei bewahrt. Kein Vergleich zu simplen, synthetischen Spinellen, die immer gleich aussehen.

Passt sich perfekt Ihrer Halsform an. Und jedem Outfit.

Ein zeitlos eleganter Schmuck, der mit allen Teilen Ihrer Garderobe harmonisiert – von sportiv bis festlich. Misst 42 cm. Wiegt ca. 9 g. Mit Pariser Edeloxyd farbharmonisch geschwärtzte Karabiner-Schließe aus 925er-Sterling-Silber. Hersteller: Martin Guthmann e.K., Kronprinzenstr. 30, 75177 Pforzheim, DE, contact@guthmann.com

- **Spinellkette Black & Black**
Nr. 202-857-21 **€ 99,95**

Das wohl dünnste Lammnappa der Welt macht diese Steppjacke so herrlich leicht und weich.

Eleganz in Serie: Nummerierte Unikate, handgefertigt in Deutschland. Von Heinz Bauer Manufaktur.

Nur wenigen Spezialisten gelingt die perfekte Verarbeitung von so dünnem, gleichwohl reißfestem Lammnappa (0,3 mm statt wie üblich 0,5-0,7 mm stark). Lediglich butterweiche, makellose, handverlesene Häute kommen dafür in Frage. Alle Kanten sind exakt geschnitten, alle Nähte akkurat paspeliert.

Das seidig glatte, zart glänzende Futter ermöglicht geschmeidiges Hineinschlüpfen.

Das Gewebe aus der bereits in den 1890er-Jahren patentierten Zellulosefaser Cupro und Baumwolle schimmert nobel, fällt fließend, ist formstabil und antistatisch.

Handwerkskunst made in Schwaben.

Seit 1960 ist Heinz Bauer in Reutlingen auf Lederjacken spezialisiert, die längst zu begehrten Sammlerobjekten geworden sind: Jedes Modell ist ein handgefertigtes Unikat mit fortlaufender Seriennummer.

Einzelanfertigung in exquisiter Verarbeitung.

Mit zwei aufgesetzten Pattentaschen, zwei vertikalen Reißverschluss-Brusttaschen und zwei Innentaschen. Das praktische Windschott ist schnell und einfach aufgeklappt – perfekt für das Fahrvergnügen mit offenem Verdeck.

Schlanke, körpernahe Passform. Länge in Gr. 50: 77 cm. Farbe: Navy. Obermaterial Lammnappa. Futter 61 % Cupro, 39 % Baumwolle. Spezialreinigung. Hergestellt in Deutschland. Hersteller: Heinz Bauer Manufaktur GmbH, Robert-Scott-Str. 3, 72768 Reutlingen, DE, info@heinzbauer.com

• **Heinz Bauer Lammnappa-Steppjacke € 2.899,-**



FC Größe	Nr.
48	357-193-21
50	357-195-21
52	357-196-21
54	357-197-21
56	357-198-21
58	357-199-21

FC Größe entspricht Maßtabelle (siehe vorletzte Katalogseite)



Ein Schal, zwei Gesichter: der unkomplizierte und doch stilvolle Allrounder zum Wenden.

Mal lebendig gemustert, mal schlicht dezent. Und immer in Farben, die mühelos passen.

Ein stilvolles Accessoire, das Sie unkompliziert kleidet, warmhält und immer flexibel begleitet: Dieser Wendeschal fühlt sich besonders leicht an und wärmt dennoch angenehm. Zwei Stofflagen legen sich weich übereinander und machen ihn überraschend vielseitig.

Einerseits ein lebendiges Muster, andererseits schlicht und dezent.

Beide Seiten sind in gedeckten Farben gehalten und lassen sich

mühelos kombinieren. So wechselt der Schal sein Gesicht je nach Stimmung oder Anlass. Das Viskose-Gewebe fällt fließend und liegt weich auf Ihrer Haut. Durch die doppelte Verarbeitung entsteht eine Wärme, die man einem so leichten Schal kaum zutraut.

Misst 180 x 50 cm (L x B). Farbe: Navy/Ocker. 100 % Viskose. Reinigung. Hersteller: Weberei Hohenberger GmbH, Schützenstr. 3, 95028 Hof, DE, info@weberei-hohenberger.de

• **Viskose-Wendeschal**
Nr. 365-984-21 € 49,95

Feine Yakwolle, Kaschmir und irische Strickkunst machen diesen Cardigan so besonders.

Von Carbery aus Clonakilty.
Exklusiv in den Fashion Classics.

Ein himmelweiter Unterschied zu den vielen derben Strickjacken aus kratziger Wolle. Das erlesene Garn für diesen kuschelweichen Edel-Cardigan stammt ausschließlich von Jungtieren: Dem zarten Haar aus der ersten Schur der Lämmer und dem behutsam von Hand ausgekämmten Flaum junger Yaks und Kaschmirziegen. So exquisit wie das Material ist auch die Verarbeitung:

Nach alter Tradition auf Handstrickmaschinen gefertigt.

In Zeiten industrieller Massenproduktion eine echte Rarität. Dabei werden Front, Rücken und Ärmel fully-fashioned formgestrickt und anschließend sorgfältig zusammengekettelt. So sitzt Ihr neuer Cardigan viel besser als solche aus formgeschnittener Endlosware. Und leiert auch nach häufigem Tragen nicht aus.

Legere Form mit Raglanärmeln und 3 aufgesetzten Taschen. Länge in Gr. 50: 68 cm. Farbe: Beige-Melange. 65 % Schurwolle, 25 % Yak, 10 % Kaschmir: Enthält nichttextile Teile tierischen Ursprungs (Perlmutterknöpfe). Hergestellt in Irland. Maschinenwaschbar. Exklusiv bei Fashion Classics. Hersteller: Neil O'Donovan Ltd., Station House, McCurtain Hill Clonakilty, IE, info@carberyireland.net

• **Carbery Edel-Cardigan € 229,-**

FC Größe	Hersteller- Größe	Nr.
48	M	335-105-21
50	L	335-106-21
52	XL	335-107-21
54	XXL	335-108-21
56	3XL	335-109-21

FC Größe entspricht Maßtabelle (siehe vorletzte Katalogseite)



Luxuriöser Winterboot neuester Stand: Jetzt noch stilvoller. Bequemer. Und viel praktischer.

Made in Portugal von Profession Bottier, Schuh-Spezialist seit 1947.

Edles Kalbvelours-Leder trifft weiches Doubleface-Lammfell: Der seltene Materialmix macht diesen Boot nicht nur ästhetisch ansprechend, sondern auch unvergleichlich komfortabel. Das

Obermaterial aus luxuriösem Kalbvelours sorgt für edle Optik und geschmeidigen Griff. Schaft und Zunge sind aus hochwertigem Doubleface-Lammfell, das sich weich anschmiegt und Ihnen behagliche Wärme schenkt.



Mit praktischer Schnellschnürung.

Mit fünf Ösen lässt sich Ihr Boot wesentlich schneller an- und ausziehen als herkömmliche Modelle mit nur zwei oder drei Ösen. Außerdem ermöglicht diese Schnürung eine individuelle Anpassung und festen Halt, ohne dass ein Reißverschluss notwendig ist.

Leicht und langlebig dank AGO-Sohlenkonstruktion.

Während früher eine Verbindung von Schaft und Sohle nur durch Nähte, Ösen oder Nägel möglich war, wird das Oberleder jetzt einfach mit AGO (Another Great Opportunity)-Klebstoff fest an der Unterseite der Innensohle verankert. Verstärkungen im Fersenbereich sorgen für zusätzliche Stabilität und Haltbarkeit. Mit herausnehmbarer, weich gepolsterter Einlegesohle.

Farbe: Dunkelbraun. Obermaterial, Futter und Decksohle: Leder. Laufsohle: Gummi. Hergestellt in Portugal. Hersteller: Ferreira Avelar + Irmao Lda., Travessa Ulfilanis 21, 4509-908 Fiaes, PT, ferre@mail.telepac.pt

• **Profession Bottier Doubleface-Boot € 299,-**

Schuh- Größe	Nr.
41	361-207-21
42	361-208-21
43	361-209-21
44	361-450-21
45	361-451-21
46	361-452-21



Der elegante Blazer für kühle Tage: Edel geflocktes Rosen-Dessin. Wohlig wärmender Woll-Flanell.

Extravaganter und wärmender als die meisten Flanell-Blazer – das dezente, fein geflockte Rosen-Muster in Schwarz/Blau macht den Blazer so stilvoll elegant und passend von Alltag bis Anlass.

Sanft wärmender Flanell mit 65 % Wolle.

Durch den hohen Wollanteil hält der Blazer wohldosiert warm und ist daher auch perfekt für die kältere Jahreszeit geeignet. Dennoch ist der Materialmix sowie das Futter mit 50 % Viskose atmungsaktiv und lässt überschüssige Wärme und

Feuchtigkeit rasch entweichen.

Weich geraute Oberfläche mit zartem Flock-Dessin.

Durch das Walken und Aufrauen der Wollfasern entsteht die flauschig-weiße Haptik. Für das Rosen-Muster werden kleine, weiche Flockfasern durch elektrische

Ladung auf den Flanellstoff geschossen. Im Anschluss wird die Beflockung fixiert. Das leicht erhabene, samtige Muster sorgt für eine ausdrucksvolle, dreidimensionale Struktur und bewirkt den besonders wertigen, edlen Look. Der Blazer ist knitterunempfindlich und bewegungsfreundlich. Er passt sowohl schick kombiniert zur weißen Bluse mit schwarzer Hose als auch im Relaxed-Edel-Look zu Shirt, schmaler Lederhose oder Jeans.

Taillierte 3-Knopf-Form, zwei Pattentaschen. Länge in Gr. 38: 62 cm. Farbe: Schwarz/Blau. 65 % Wolle, 30 % Polyester, 5 % andere Fasern. Futter: 50 % Viskose, 50 % Acetat. Reinigung. Exklusiv bei Fashion Classics. Hersteller: Pro-Idee GmbH & Co.KG, Gut-Dämme-Str. 4, 52070 Aachen, DE, service@proidee.de

- **Rosen-Flanell-Blazer**
€ 249,-



FC Größe	Nr.
36	365-947-21
38	365-948-21
40	365-949-21
42	365-950-21
44	365-951-21
46	365-952-21

FC Größe entspricht Maßtabelle
(siehe vorletzte Katalogseite)



24-Stunden-Basics made in Austria: Shirt, Top und Hose vom Basic-Spezialisten Moya.

Hochwertig, bequem und pflegeleicht.
Perfekt kombinierbar. Erstaunlich guter Preis.

Anders als die meisten Labels konzentriert sich Moya ausschließlich auf Basics. Hochwertige Verarbeitung und Schnittführung sowie eine hervorragende Qualität gehören zum Standard. Produziert wird ausschließlich in eigenen Betrieben in Österreich.

Superbequem. Strapazierfähig. Pflegeleicht.

Der elastische Viskose-Jersey mit 4 % Elasthan sorgt für Form- und Farbbeständigkeit, macht jede Bewegung mit und engt nicht ein. Er ist pilling- und bügelfrei sowie bei 40 °C waschbar. Ideal auch auf Reisen. Auspacken, anziehen, ausgehen.

Must-haves für jeden Kleiderschrank. Und jeden Koffer.

Langarm-Shirt oder Top mit Stehkragen: perfekt zu kombinieren – auch mal unter einer Weste, unter Blazern, Blusen und Strickjacken. Gemütliche **Hose** mit angesagt weitem Bein und Bequem-Bund.

Sportiv am Tag. Elegant am Abend.

Diese Basics sind wahre Allrounder und vielseitig kombinierbar. Richtig kombiniert passen sie sogar zur Abend-Garderobe.

Länge Shirt und Top in Gr. 38: 60 cm. Schrittlänge Hose in Gr. 38: 75 cm. 96 % Viskose, 4 % Elasthan. Maschinenwaschbar. Hergestellt in Österreich. Hersteller: Moya Fashion GmbH, Wilhelmstr. 16/7, 6971 Hard, AT, info@moya.at

- **Moya Basic-Langarmshirt**
€ 124,95

FC Größe	Schwarz	Marine
34	353-279-21	353-271-21
36	353-280-21	353-272-21
38	353-281-21	353-273-21
40	353-282-21	353-274-21
42	353-283-21	353-275-21
44	353-285-21	353-277-21
46	353-286-21	353-278-21

- **Moya Basic-Stehkragen-Top**
€ 94,95

FC Größe	Schwarz	Marine
34	353-510-21	353-295-21
36	342-804-21	353-296-21
38	342-805-21	353-297-21
40	342-806-21	353-298-21
42	342-807-21	353-299-21
44	342-809-21	353-301-21
46	342-810-21	353-302-21

- **Moya Basic-Hose** € 129,95

FC Größe	Schwarz	Marine
34	338-451-21	353-303-21
36	338-452-21	353-304-21
38	338-453-21	353-305-21
40	338-454-21	353-306-21
42	338-455-21	353-307-21
44	338-456-21	353-308-21
46	353-501-21	353-309-21

FC Größe entspricht Maßtabelle (siehe vorletzte Katalogseite)

Auch in
Schwarz.





So edel wie teure Haarfilz-Hüte – und doch deutlich günstiger.

Extrafeine Merinowolle. Klassische Fedora-Form. Handarbeit aus Italien.

Dieser Fedora-Hut aus extrafeinem Merino-Wollfilz wirkt edel und trägt sich angenehm leicht. Er wirkt so elegant wie ein edler Haarfilzhut, ist jedoch deutlich günstiger.

Merinowolle macht den Filz besonders weich.

Ein spezielles Verfahren gibt ihm die glatte Oberfläche, die man sonst nur von Kaschmir- oder Kaninchenhaarfilz kennt. So entsteht ein Hut,

der Eleganz und Alltag mühelos verbindet.

Das verstellbare Schweißband passt den Hut flexibel an und hält ihn stets bequem am Kopf.

Die breite Krempe schützt vor Sonne und Regen. Das geflochtene Lederband mit Messingdetails setzt einen stilvollen Akzent und rundet den klassischen Charakter ab.

Kopf- umfang in cm	Hersteller- Größe	Nr.
56	S	365-980-21
58	M	365-981-21
60	L	365-982-21
62	XL	365-983-21

*Farbe: Khaki. 100 % Wolle. Handgefertigt in Italien. Enthält nichttextile Teile tierischen Ursprungs (Lederband).
Hersteller: M.J.Michaelsen A/S,
Bibliotekvej 68, 2650 Hvidovre, DK, info@mjmhats.com*

• **Unisex-Wollfilzhut € 99,95**



Loden auf dem neuesten Stand: So leicht und fein kann gefilzte Merinowolle sein.

**Geweht von Loro Piana, konfektioniert
von Sakko-Spezialist Carl Gross.**

Dieses Sakko kombiniert auf raffinierte Weise Eigenschaften, die bislang kaum miteinander vereinbar schienen: die dichte, schützende Struktur eines Lodenstoffs und die Leichtigkeit, Weichheit und Eleganz feinsten italienischer Webkunst.

Aus seltenem Zelander®-Tuch von Loro Piana, einem Meisterwerk aus superfeiner Merinowolle.

Die leicht gefilzte Oberfläche gibt dem Stoff eine robuste, kompakte Struktur, die an Loden erinnert, dabei bleibt der Stoff jedoch erstaunlich leicht (nur 290 g/m²) und anschmiegsam. Im Gegensatz zu aufgerautem Flanell werden die Wollfasern hier durch kontrollierte Feuchtigkeit, Hitze und Reibung sanft verhakt. Das Ergebnis ist ein dichter, natürlich wasserabweisender Stoff, der zuverlässig Wärme isoliert, ohne aufzutragen.

Von Natur aus elastisch, ganz ohne Kunstfaser: Ihr Sakko macht jede Bewegung mühelos mit.

Es wirkt atmungsaktiv, temperatenausgleichend und geruchsresistent. Durch die spezielle Bindung, bei der zwei Farbtöne gegeneinander arbeiten, entsteht ein subtiler Double-Face-Effekt: außen wie innen ein stilvolles Spiel mit Nuancen. Feine Verarbeitungs-Details wie Halbfutter, AMF-Steppung, runde Schultern, eingeschobene Ärmel und praktische Seitenschlitze.

Leicht taillierte Form. Länge in Gr. 50: 75 cm. Farbe: Braun. 100 % Schurwolle. Halbfutter 56 % Viskose, 44 % Polyester. Enthält nichttextile Teile tierischen Ursprungs (Hornknöpfe). Reinigung. Hersteller: Création Gross GmbH & Co. KG, Houbirgstr. 7, 91217 Hersbruck, DE, info@carlgross.de

• **Carl Gross Feinloden-Sakko € 499,-**

FC Größe	Nr.
25	364-448-21
26	364-449-21
27	364-470-21
28	364-472-21
29	364-473-21
30	364-474-21
48	364-475-21
50	364-476-21
52	364-477-21
54	364-478-21
56	364-479-21
58	364-480-21
60	364-481-21
98	364-482-21
102	364-483-21
106	364-484-21

*FC Größe entspricht Maßtabelle
(siehe vorletzte Katalogseite)*



**Winter-Chino und
G. H. Bass
Pennyloafer
Weejuns: www.fashion-classics.de
Suche nach
Bestellnr. 357-949
und 356-806 oder
Tel.: 0241-109 119.**

Dieser Duft steht nicht in jedem Regal.

Das berühmte „Floris No. 127“.

Komponiert im Jahre 1890 für den russischen Großfürsten Orloff.

Der „Grand Duke Orloff“, der russische Großherzog, wurde Ende des 19. Jahrhunderts aus seiner Heimat verbannt – wegen angeblich zu vieler Liebeskapaden. Während seines Exils in Paris beauftragte er die Firma Floris, für ihn einen besonderen Duft zu komponieren. Floris ist seit 1730 Duftspezialist in London und als Hoflieferant der königlichen Familie sogar mit dem Royal Warrant ausgezeichnet.

Für den Duke entstand ein Duft von einzigartigem Charakter:

mit einer Kopfnote von frischem Zitrus, Orange, Mandarine bereichert mit der Wärme von Rose, Geranie und Neroli – und den würzigen Aromen von Sandelholz und Gräsern. Ursprünglich hieß dieser Duft „Orloff Special“ und war dem Fürsten vorbehalten. Nach seinem Ableben wurde „Orloff Special“ nach der Seitenzahl in Floris' Rezepturenbuch umgetauft – und schließlich als „No. 127“ weltberühmt. No. 127 war einer der ersten Herren-Düfte, der auch von Frauen gern getragen wurde. Eine der berühmtesten No. 127-Anhängerinnen war Evita Peron.

100 ml Eau de Toilette im Zerstäuber-Flakon. Hersteller: J. Floris Limited, Jermyn Street 89, SW1Y 6JH London, GB, customerservice@

Ingredients: Alcohol Denat., Aqua (Water), Parfum (Fragrance), Limonene, Disopropyl Adipate, PEG-40 Hydrogenated Castor Oil, Trideceth-9, Propylene Glycol, Linalool, Geraniol, Citronellol, Benzyl Benzoate, Benzyl Salicylate, Citral, Farnesol, Amyl, Cinnamal, Eugenol, Benzyl Alcohol, Hydroxycitronellal, Isoeugenol, Limonene.

florislondon.com. Verantwortliche Person: Pro-Idee GmbH & Co. KG, Gut-Dämme-Str. 4, 52070 Aachen, DE, service@proidee.de

• Floris No. 127

Nr. 237-372-21 € 98,- (Literpreis: 980,- €)

Risikolos bestellen:
Damit Sie das versiegelte Eau de Toilette Spray vor dem Öffnen probieren können, liegt jeder Lieferung ein Testflakon bei.



Ihr weichstes, wärmstes, behaglichstes Polo ist aus reinem Kaschmir.

Von Junghans 1954.

Erlesenes Kaschmir macht dieses klassische Strick-Polo so unvergleichlich weich, so angenehm atmungsaktiv und deutlich wärmer als übliche Woll-Polos.

Die sanften Maschen nehmen Körperfeuchtigkeit auf und transportieren sie schnell nach außen.

Zugleich weist die edle Naturfaser Wassertropfen, Schmutz und sogar Gerüche einfach ab. Daher ersetzt ausgiebiges Lüften auch schon mal die Handwäsche oder Reinigung.

Leichter, edel anmutender 12-Gauge-Feinstrick.

Wie ein feiner Kaschmir-Pullover ist auch dieses Polo auf einer 12-Gauge-Maschine (mit 12 Nadeln pro 3,81 cm) gestrickt. Dadurch ist es weder zu dick noch zu dünn, sondern schenkt Ihnen jederzeit ein herrlich luxuriöses Gefühl auf der Haut.

Klassische Polo-Form mit bequemen Rippstrick-Bündchen an Ärmeln und Saum. Länge in Gr. 50: 70,5 cm. 100 % Kaschmir. Enthält nichttextile Teile tierischen Ursprungs (Perlmutter-Knöpfe). Handwäsche. Exklusiv bei Fashion Classics. Hersteller: Pro-Idee GmbH & Co. KG, Gut-Dämme-Str. 4, 52070 Aachen, DE, service@proidee.de

• Junghans 1954 Kaschmir-Polo € 249,-

FC Größe	Hersteller-Größe	Taupe	Grau	Navy
48	M	351-217-21	351-222-21	364-361-21
50	L	351-218-21	351-223-21	364-362-21
52	XL	351-219-21	351-224-21	364-363-21
54	2XL	351-220-21	351-225-21	364-365-21
56	3XL	351-221-21	351-226-21	364-366-21

FC Größe entspricht Maßtabelle (siehe vorletzte Katalogseite)



Zwei schottische Klassiker, perfekt vereint: die traditionelle „Tam“ mit authentischem, modernisiertem Fair-Isle-Jacquard.

Von Eribé – made in Scotland.

Nicht irgendein Muster, und auch keine kratzige Wolle – diese moderne Mütze ist ein schottisches Original auf ganzer Linie: Die traditionelle, robuste Kopfbedeckung, die einst in den Highlands vor den rauesten Wetterbedingungen schützen sollte – aber jetzt mit zeitgemäßem Design und aus softer Lambswool: **Behaglich wärmend, komfortabel und hautschmeichelnd weich.**

Die zarte Lammwolle umhüllt den Kopf mit wohliger Wärme. Der feine Rippstrick-Rand ist elastisch und schmiegt sich druckfrei an. Die Fadenenden werden sorgfältig per Hand vernäht. I-Tüpfelchen des authentischen Looks: der kleine, feste Bommel in der Mitte der Mütze. Die Geschichte dieses variantenreichen Fair-Isle-

Musters geht zurück bis ins Jahr 1850. Die neuen, harmonisch aufeinander abgestimmten Farbkombinationen machen die Traditions-Mütze zu einem modischen Accessoire, das viele Winter-Outfits aufpeppt.

Eine Größe.
Länge: 20 cm.
Obermaterial:

100 % Schurwolle. Handwäsche. Hergestellt in Schottland. Hersteller: Eribé Knitwear Ltd, Rose House, Dingleton Road 1, TD6 9QY Melrose, UK, shop@eribe.com. Verantwortliche Person: Pro-Idee GmbH & Co. KG, Gut-Dämme-Str. 4, 52070 Aachen, DE, service@proidee.de

Eribé Fair-Isle-Schottenmütze € 59,95

- Bordeaux Nr. 361-768-21
- Hellblau Nr. 361-769-21



Der bewährte Liu Jo Knack-Po- Effekt 2.0 – die Bottom up-Röhren- Jeans aus ökologisch nachhalti- gem Denim

Sie hat die perfekte Schnittführung für eine knackig sitzende Röhrenjeans. Gesäßtaschen und Abnäher sind an genau den richtigen Stellen platziert, um den Po optisch gekonnt in Szene zu setzen. Sie ist herrlich dehnbequem. Und sie beweist, dass sich modischer Anspruch und umweltgerechte, ressourcenschonende Fertigung nicht ausschließen müssen.

„Better Denim“ bedeutet bis zu 70 % weniger Chemikalien, 50 % Wasser- und 30 % Energieersparnis.

Der umweltfreundliche Jeansstoff aus zartem Baumwoll/Lyocell/Modal-Mix wurde in Kooperation mit Candiani Denim entwickelt, einer familiengeführten Mailänder Traditionsweberei von 1938. Eingesetzt wird ausschließlich recycelte Bio-Baumwolle und produziert wird unter Einhaltung der 2018 unterzeichneten Greenpeace Detox-Verpflichtung.

Five-Pocket mit schmalem Bein und hohem Bund. Farbe: Mid-Blue. 46 % Baumwolle, 36 % Lyocell, 9 % Modal, 7 % Elastomultiester, 2 % Elasthan. Enthält nichttextile Teile tierischen Ursprungs. Maschinenwaschbar. Hersteller: Liu Jo S.p.A., Viale John Ambrose Fleming 17, 41012 Carpi (Modena), IT, customerservice@liujo.com

- **Liu Jo Bottom up-Röhren-Jeans „Better Denim“ € 149,95**



FC Größe	Hersteller- Größe	Nr.
34/36	27/30"	361-112-21
36	28/30"	361-114-21
38	29/30"	361-115-21
38/40	30/30"	361-116-21
40	31/30"	361-117-21
40/42	32/30"	361-118-21
42	33/30"	361-119-21

FC Größe entspricht Maßtabelle (siehe vorletzte Katalogseite)

Traumhaft behaglicher Winter-Luxus für Ihre Füße: knautschweiches Doubleface-Lammfell und wasserabweisendes Stierleder.

Und mit flexibler Natur-Latexsohle.
Von arche, Frankreich.

Französisch schlichter und edler Chic – und dabei unübertroffen bequem: so faszinierend bequem wie Pantoffel. Diese Stiefel können Sie den ganzen Tag ermüdungsfrei tragen ohne jegliche Strapazen für Ihre Füße. Dabei wärmen sie so angenehm sanft und sind zugleich besonders atmungsaktiv.

Die Sohle aus echter Lactae Hévéa® dämpft jeden Schritt, ist wasserdicht und kälteisolierend.

Der knautschweiche, flauschige Schaft aus Doubleface-Lammfell umhüllt behaglich Ihr Bein und sorgt für ein wohlig warmes Tragegefühl. Er ist so flexibel und weich, dass Sie ihn nach Belieben und je nach Outfit umschlagen können, so kommt die edle Fellseite zum Vorschein und der Stiefel erhält eine andere Optik. Der Fußbereich ist aus poliertem, vollnarbigem Stierleder. Nach der mineralischen Gerbung erhält das Leder eine Scotchgard™-Veredelung zum Schutz vor Nässe und Schmutz. Die Innensohle aus feiner Wolle wirkt antibakteriell und ist temperatenausgleichend.

Seit 1968 bekannt für schlichtes, zeitloses und bequemes Schuhwerk.

Der Schuhspezialist arche ist wahrscheinlich einer der letzten für Sohlen aus reinem Naturlatex. Was die komfortablen Laufeigenschaften und die Abnutzung angeht kein Vergleich zu den überwiegend synthetischen Gummisohlen am Markt. Ein Stiefel, der Sie lange Zeit begleiten wird, zu vielen Outfits passt – von klassisch-elegant bis sportiv-leger ... und immer eine Wohltat für Ihre Füße ist.

Aus Stierleder und Lammfell. Futter: Lammfell.
Decksohle: Textil. Sohle: Naturlatex. Farbe: Beige.
Hergestellt in Frankreich. Hersteller: arche S.A.S., Rue de Fleteau, 37110 Chateau Renault, FR, bienvenue@arche.com

- arche
Doubleface-Lammfellboot
€ 440,-

Schuh-Größe	Nr.
36	357-336-21
37	357-337-21
38	357-338-21
39	357-339-21
40	357-340-21
41	357-341-21



Teddy-Strickwaren sind jetzt modisch wichtig. Doch so edel und so warm sind die wenigsten.

Der kuschelweiche Hoodie aus Merinowolle und Baby-Kamel. Made in Italy. Von Junghans 1954.

In einer Zeit, in der Teddy-Pullover aus rein synthetischen Fasern die Modewelt erobern, ist dieser einzigartige Hoodie eine absolute Ausnahmeerscheinung. Denn im Gegensatz zu seinen trendigen Zeitgenossen ist er aus kuschelweichem Baby-Kamelhaar und extrafeiner Merinowolle gestrickt – einem Materialmix, der Eleganz mit Wärme verbindet.

Baby-Kamel ist noch zarter als herkömmliches Kamelhaar.

Das Haar der Jungtiere hüllt Sie in flauschige Weichheit und widersteht dennoch allen Strapazen mit bemerkenswerter Gelassenheit. Mit seiner Feinheit von 17-19,5 Mikron nähert es sich sogar dem kostbaren Kaschmir an (14-21 Mikron).

Extrafeine Merino-Schurwolle macht Ihren Hoodie ultraweich und temperatenausgleichend.

Zudem wirkt sie antistatisch und verhindert die Pillingbildung weitgehend. Etwas und eine Prise Elasthan bürgen dafür, dass die sanften Teddy-Schlaufen ihre makellose Form auf lange Sicht behalten.

Lässige, bequeme Form. Länge in Gr. 38: 60 cm. Farbe: Natur. 51 % Schurwolle, 34 % Kamel, 13 % Polyamid, 2 % Elasthan.
Handwäsche. Hergestellt in Italien. Exklusiv bei Fashion Classics. Hersteller: Pro-Idee GmbH & Co. KG, Gut-Dämme-Str. 4, 52070 Aachen, DE, service@proidee.de

- **Junghans 1954 Kamelhaar-Hoodie**
€ 249,-

FC-Größe	Hersteller-Größe	Nr.
36	S	357-092-21
38	M	357-093-21
40	L	357-094-21
42	XL	357-096-21
44	2XL	357-097-21
46	3XL	357-098-21

FC Größe entspricht Maßtabelle (siehe vorletzte Katalogseite)

Der kuschelweiche Winter-Pyjama aus wohlig wärmendem Komfort-Flanell mit feiner Merinowolle.

Klassisch stilvoll in Schnitt und Farbe.
Vom Wäschspezialisten NOVILA –
made in Germany.

In kühlen Winternächten an Komfort und Stil kaum zu übertreffen: dieser softe Flanell-Pyjama ist erstklassig veredelt mit feiner Merinowolle:

Isoliert hervorragend und hält dadurch wohldosiert warm.

Besser als reiner Baumwoll-Flanell sorgt dieser für ein optimales Klima-Management: er ist besonders atmungsaktiv, feuchtigkeitsregulierend und nimmt nicht so schnell

Gerüche an. Die flauschige, fein geraute

Baumwolle/Wolle-Mischung bietet genau den richtigen Wärme-Komfort für die kalte Jahreszeit. Dabei wird Schweiß besser abtransportiert und man hat stets ein frisches Hautgefühl. Das Material ist pflegeleicht, strapazierfähig und formstabil.
Edlere, zeitlos cleaner Look wie ein klassischer Herren-Pyjama.

Das durchgeknöpfte, lässige Hemd mit Kragen und die legere, lange Hose sind wunderbar bequem. Mal nicht bunt und gemustert, sondern uni in elegantem Hellblau kann sich der Pyjama durchaus auch beim Morgenkaffee im Wintergarten sehen lassen.

Premium-Wäsche made in Germany – seit über 75 Jahren.

Das 1946 gegründete Familienunternehmen Novila aus Titisee-Neustadt im Schwarzwald stellt Wäsche für höchste Qualitätsansprüche her.

Oberteil: gerade, großzügig und lang geschnitten (65 cm in Gr. 38). Legere Hose mit geradem Bein, bequemem Gummiband und Bindeband. Gesamtlänge Hose: 99 cm. Farbe: Hellblau. 80 % Baumwolle, 20 % Wolle. Maschinenwaschbar. Hergestellt in Deutschland. Hersteller: Novila GmbH, Freiburger Str. 15, 79822 Titisee-Neustadt, DE, info@novila.de

- **NOVILA Woll-Flanellpyjama € 199,95**

FC Größe	Nr.
36	364-943-21
38	364-944-21
40	364-945-21
42	364-946-21
44	364-947-21
46	364-948-21

FC Größe entspricht Maßtabelle (siehe vorletzte Katalogseite)



Moderne, rusti Puristisches Design. Flau In- und out

Für Damen und Herren. Der

20 Jahre arbeitete Alejandro für große Sneaker-Firmen, bevor er 2010 seine eigene Schuh-Philosophie umsetzte und die spanische Schuhmarke Satorisan gründete. Seine Kreationen, immer angelehnt an seine vergangene Sneaker-Leidenschaft, kennzeichnet ein unverwechselbares Design. Dieser stylische Velours-Clog im kultigen Uwabaki-Stil stammt unverkennbar aus dem Kollektions-Repertoire von Satorisan.

Für draußen und drinnen: die markante „Wave“-Sohle aus Moosgummi.

Durch die ultraleichte, flexible Sneaker-Sohle mit griffigem Wellenprofil sind die Clogs auch straßentauglich.

Knautschweiches Veloursleder. Ergonomisches Fußbett. Wärmendes Schaffell-Futter.

Superbequem und gemütlich: Das weiche Schaffell umhüllt rundum den Fuß wie ein kuscheliges Futter und sorgt für wohlige Wärme.

Die anatomisch geformte Einlegesohle (mit Schaffell-Überzug) wurde in Zusammenarbeit mit dem biomechanischen Institut von Valencia entworfen, um höchsten Laufkomfort zu gewährleisten. Durch die leicht erhöhte Ferse bieten die Clogs guten Halt. Mit handgenähtem Leder-Label sowie charakteristischer Zehenkappe mit umge-



kale Velours-Clogs: schig-weiches Tragegefühl. doortauglich.

„Uwabaki Clog Strap“ von Satorisan.

drehten Nähten. Variable Ristverstellung für optimale Passform.

Obermaterial: Rindleder. Futter: Schaffell. Decksohle: EVA. Laufsohle: Gummi. Hersteller: Satorisan S.L., Paseo de la Alameda 45B, 1-1 46023 Valencia, ES, hello@satorisan.com

• Satorisan Soft-Clogs, Damen € 129,95

Schuh-Größe	Rosa	Khakigrau
36	361-447-21	364-574-21
37	361-448-21	364-575-21
38	361-449-21	364-576-21
39	361-510-21	364-577-21
40	361-511-21	364-578-21
41	361-512-21	364-579-21

• Satorisan Soft-Clogs, Herren € 129,95

Schuh-Größe	Braun	Khakigrau
42	361-520-21	364-585-21
43	361-521-21	364-586-21
44	361-522-21	364-587-21
45	361-523-21	364-589-21
46	361-524-21	364-590-21

So wunderbar zart und angenehm frisch kann wärmender Flanell sein: der Winter-Pyjama aus edler Baumwoll/Lyocell-Mischung.

Klassischer Schnitt. Stilvolles Design.
Von NOVILA – made in Germany.

Flanell-Pyjamas halten in kühlen Winternächten angenehm warm und bieten ein kuschelweiches Hautgefühl. Der typisch fein geraute Baumwoll-Klassiker geht jedoch noch besser – durch 50 %

Lyocell erhält er einen unvergleich sanften und frischen Trage-Komfort. **Flauschig wärmend, aber zarter und angenehm feuchtigkeitsregulierend.**



Durch die 50/50-Mischung wird der Flanell besonders atmungsaktiv und sorgt so für ein stets angenehm trockenes Hautgefühl. Das traditionelle Warmhaltevermögen bleibt erhalten. Weitere Vorteile: Der Stoff ist strapazierfähig und langlebig. Der Pyjama bleibt auf Jahre in Form und behält seine Farbe. Der klassische Hemd-Schnitt und das Fischgrat-Dessin sorgen für eine stilvolle Optik.

Vom Wäschspezialisten NOVILA.

Das 1946 gegründete Familienunternehmen aus dem Schwarzwald macht Tag- und Nachtwäsche für höchste Qualitätsansprüche.

Klassische Form: Oberteil mit Hemdkragen, Knopfleiste und aufgesetzter Tasche. Gerade geschnittene Hose mit Elastikbund und Bindeband. Oberteil-Länge in Gr. 50: 78 cm. Gesamtlänge Hose: 107 cm. Farbe: Blau. 50 % Lyocell, 50 % Baumwolle. Maschinenwaschbar. Hergestellt in Deutschland. Hersteller: Novila GmbH, Freiburger Str. 15, 79822 Titisee-Neustadt, DE, info@novila.de

• NOVILA Fischgrat-Flanellpyjama € 169,95

FC Größe	Nr.
48	365-044-21
50	365-045-21
52	365-046-21
54	365-047-21
56	365-048-21
58	365-049-21
60	365-050-21

FC Größe entspricht Maßtabelle (siehe vorletzte Katalogseite)



Der Trachten-Janker wird zum modischen Highlight.

Schlanker. Leichter. Weicher. Aus reinem, mongolischem Kaschmir.

Die traditionsreiche Jacke – modisch aktualisiert: in zeitgemäß schlanker Form und aus luxuriösem, weichem Kaschmir-Garn gestrickt ist der Klassiker ein trendiges Strick-Highlight und auch jenseits der bayrischen Landesgrenzen gerne gesehen.

Bequemer Blazer-Ersatz zu legeren Jeans und Chinos.

Das flaumweiche Kaschmir-Garn ist körnig links gestrickt: supersoft und herrlich anschmiegsam auf der Haut, wunderbar wärmend und besonders leicht. Für moderne Kontrast-Akzente zum eleganten, stilvollen Navy-Ton sorgen grau paspelierte Ränder.

FC Größe	Nr.
36	362-123-21
38	362-124-21
40	362-125-21
42	362-126-21
44	362-127-21
46	362-128-21

FC Größe entspricht Maßtabelle
(siehe vorletzte Katalogseite)

Schmal und figurnah gestrickt. Durchgehende Knopfleiste, 2 Fronttaschen. Länge in Gr. 38: 56 cm. Farbe: Navy/Grau. 100 % Kaschmir. Enthält nichttextile Teile tierischen Ursprungs (Knöpfe). Handwäsche. Exklusiv bei Fashion Classics. Hersteller: Pro-Idee GmbH & Co. KG, Gut-Dämme-Str. 4, 52070 Aachen, DE, service@proidee.de

• **Kaschmir-Janker € 479,-**

Sexy. Formend. Und sehr bequem.

Das BH-Top aus seidenweicher Mikrofaser.

Dieses BH-Top ist sehr vielseitig: solo als Oberteil, unter transparenten Blusen, unter schlanken Blazern, femininen Wickeljacken oder gemütlichen Cardigans. Passend zu allen Teilen Ihrer Garderobe.

Formt ohne einzuengen. Bleibt farbtreu. Und nimmt erstaunlich viel Feuchtigkeit auf.

Ihr BH-Top sitzt wie angegossen und macht jede Bewegung mit. Keine starren Stäbchen, steife Materialien oder zu harte Bügel machen das Tragen zur Qual. Mit herausnehmbaren Cups und verstellbaren Trägerriemchen. Feminines Wellen-Dessin an Dekolleté und Saumabschluss.

72 % Polyamid, 28 % Elasthan. Maschinenwaschbar. Hersteller: Skiny Bodywear GmbH, Derendorfer Allee 12, 40476 Düsseldorf, DE, info@skiny.com

• **Skiny BH-Top € 49,95**



FC Größe	Schwarz	Beige
36	337-154-21	367-498-21
38	337-155-21	367-499-21
40	337-156-21	367-500-21
42	337-157-21	367-501-21
44	337-158-21	367-502-21

FC Größe entspricht Maßtabelle (siehe vorletzte Katalogseite)

**Fragen und Beratung
Tel. 0241-109 119**

(Mo.- Fr.: 08:00-20:00 Uhr,
Sa.: 10:00-16:00 Uhr)



**OCONI
Lammfell-
Ballerinas
Seite 32.**

Sorgfältiges Filzen von Hand macht diesen luxuriösen Kaschmir-Schal noch weicher.

Perfekt als luftige Stola im Sommer und wärmender Schal im Winter. Made in Nepal.

Für diesen Schal wird das kostbare, flaumweiche Unterhaar der Kaschmirziege hauchfein versponnen und anschließend sorgfältig von Hand gefilzt. Das macht ihn noch weicher als Kaschmir ohnehin schon ist.

Üppige 200 x 85 cm. Aber 155 Gramm leicht.

Der zarte, natürlich schmutzabweisende Schal passt in jede Handtasche und fühlt sich das ganze Jahr hindurch behaglich an: Mal zusammengedreht als schützendes Halstuch zu Winter-Jacken und Mänteln. Mal üppig drapiert, als Stola zu Sommerkleidern und luftigen Tops.

Misst 200 x 85 cm. Farbe: Blau. 100 % Kaschmir. Handwäsche. Hergestellt in Nepal. Hersteller: Agentur MNE e.K., Kaiserswerther Str. 207, 40474 Düsseldorf, DE, info@mne-fashion.de

• **Kaschmir-Ganzjahres-Schal** Nr. 351-009-21 € 219,-

Die fantastisch bequeme Five-Pocket-Jeans mit integriertem Slimming-Effekt.

Von NYDJ®, Los Angeles.

Unbequemer Sitz oder unvorteilhafter Schnitt? Oft ist der Jeanshosen-Kauf eine echte Herausforderung. Umso erfreulicher ist es, wenn eine Jeans aussieht wie eine normale, klassische 5-Pocket im authentischen Denim-Look, dabei perfekt sitzt und noch unvergleichlich komfortabel ist.

Die Waist-Match™-Jeans von NYDJ® passt sich optimal der Figur an.

Sie ist ausgestattet mit einem fest vernähten Rundum-Satin-Gummiband, der die Innenseite auskleidet und sich der Hüftpartie sanft anschmiegt. Die Lift Tuck®-Technologie nutzt ein integriertes, figurformendes Schlankheits-Panel im Criss-Cross-Design (zu beiden Seiten kreuzartig vernähtes Taschenfutter).

Die Vorderseite wird abgeflacht und die Kurven am Rücken vorteilhaft angehoben.

Angezogen fühlt sie sich an wie eine lässige Pull-On-Jeans, und sie schmeichelt wie eine Bauch-Weg-Hose. Das Material ist besonders elastisch, geht aber immer wieder in seine Ursprungsform zurück, ohne auszubeulen oder abzustehen.

Gerades Bein, hoher Bund. Schrittlänge: 82 cm/ 32" cm. Farbe: Mittelblau mit hellen Washed-out-Effekten. 86 % Baumwolle, 11 % Elastomultiester, 3 % Elasthan. Maschinenwaschbar. Hersteller: Martens Fashion Group BV, Koningin Wilhelminaplein 13, 1062 HH Amsterdam, NL, customercare@nydj.eu

• **NYDJ® Waist-Match™-Jeans**
€ 139,95



FC Größe	Hersteller- Größe	Nr.
36	XS	365-150-21
38	S	365-151-21
40	M	365-152-21
42	L	365-153-21
44	XL	365-154-21

FC Größe entspricht Maßtabelle (siehe vorletzte Katalogseite)

Winter-Longblusen-Kleid
Seite 49.

Das Kaschmir-weiche Stepp-Jacko: Stilvoll wie ein Sakko. Warm wie eine Jacke.

Exklusiv bei Fashion Classics.

Dieses außergewöhnliche Kleidungsstück vereint auf einzigartige Weise die Vorzüge einer Outdoor-Jacke mit der edlen Erscheinung eines Sakkos.

Aus exquisitem gebürsteten Tuch (statt wie üblich aus reinem Nylon) gefertigt.

Der hohe Woll-Anteil isoliert die Wärme, sodass Sie sich auch an kühlen Tagen rundum wohlfühlen. Eine Prise Kaschmir macht das Gewebe unvergleichlich weich. Polyamid hält Ihr Jacko lange Zeit in Form, selbst bei häufigem Tragen.

Das seidig glatte Futter aus reiner Viskose ist hautfreundlich und antistatisch.

Es sorgt dafür, dass Sie auch bei längeren Tragezeiten ein angenehmes Körperklima genießen, ohne sich eingeeengt oder überhitzt zu fühlen. Ein weiteres Plus: Hochgestellt schützt der elegante Reverskragen zuverlässig vor unangenehmer Zugluft und verleiht dem Look gleichzeitig eine stilvolle Note. Die sorgfältig abgestimmte Wattierung hält Sie angenehm warm, ohne dabei aufzutragen.

Ideal für den Layering-Look: Der Sakko-ähnliche Schnitt trägt auch unter einem Mantel nicht auf.

Zwei tiefe Pattentaschen fügen sich nahtlos in das elegante Design ein und bieten Platz für die wichtigsten Dinge, die Sie unterwegs brauchen.

Normale Form. Länge in Größe 50:

75 cm. Farbe: Grau. Obermaterial

70 % Wolle, 20 % Polyamid, 10 %

Kaschmir. Futter 100 % Viskose.

Reinigung. Exklusiv bei Fashion

Classics. Hersteller: Pro-Idee GmbH & Co. KG, Gut-Dämme-Str. 4, 52070 Aachen, DE, service@proidee.de

- **Kaschmir-Stepp-Jacko € 279,-**

FC Größe	Nr.
25	361-474-21
26	361-475-21
27	361-476-21
28	361-477-21
29	361-478-21
30	361-479-21
48	361-480-21
50	361-481-21
52	361-482-21
54	361-483-21
56	361-484-21
58	361-485-21
60	361-486-21
98	361-487-21
102	361-488-21
106	361-489-21

FC Größe entspricht Maßtabelle (siehe vorletzte Katalogseite)



Im Trend: Schiebermützen. Hier das Kangol®-Original von 1954.

Aus gewaschener Wolle. Mit ausklappbarem Nacken- und Ohrenwärmer.

Keine modische Eintagsfliege, sondern ein Klassiker vom britischen Traditions-Hutmacher Kangol®. Bewährt seit mehr als 60 Jahren, vielfach variiert und heißgeliebt von treuen Kunden in aller Welt – darunter auch Berühmtheiten aus der Künstlerszene, der Film- und Musikbranche.

Robust. Wärmend. Und auf natürliche Art wind- und wasserabweisend.

Ganz ohne chemische Ausrüstung, allein durch Waschen verdichtet, lässt der Wollstoff leichten Regen einfach abperlen. Der gestrickte Ausklapp wärmt zusätzlich Nacken und Ohren.

Farbe: Flanellgrau. 100 % Wolle. Strick aus 100 % Polyacryl. Schweißband aus 100 % Nylon. Enthält nichttextile Teile tierischen Ursprungs (Leder-Label).

Hersteller: Bollman Hat Company, 110 East Main Street, 19501 Adamstown, US, contact@bollmanhats.com. Verantwortliche Person: Rapid Logistics, Airborne Avenue 87, 2133 LV Hoofddorp (NH),

NL, rapids@rapidlogistics.nl

Kopf- umfang in cm	Hersteller- Größe	Nr.
54-55	S	330-059-21
56-57	M	330-060-21
58-59	L	330-061-21
60-61	XL	330-062-21

- **Kangol®
Ohrenwärmer-
Schiebermütze
€ 89,95**



Luxus zum kleinen Preis.

Das Langarm-Poloshirt aus handgepflückter (!), peruanischer Pima-Cotton.

Dieses Polohemd aus hochfeiner, peruanischer Pima-Cotton kostet nicht mehr als ein normales, gutes Polo. Aber es ist so weich und zugleich langlebig wie Sie es nur selten finden werden. Es entsteht aus erlesener, peruanischer Pima-Cotton. Diese seidig glänzende Baumwolle (auch „Seide Südamerikas“ genannt) gedeiht nur in den klimatischen Bedingungen Perus richtig gut. Dort erreicht sie eine Feinheit von 3,2 - 3,9 Micronaire (im Vergleich dazu ist US-amerikanische Pima-Baumwolle mit 4,6 - 5,5 Micronaire deutlich gröber). Noch von Hand gepflückt und verlesen, bleibt peruanische Pima Cotton frei von Chemikalien, hautfreundlich und – selten. Der weltweite Anteil beträgt nur 2 - 3 %.

Pima-Cotton-Interlock: weich, atmungsaktiv und formstabil.

Kennzeichen ist das glatte, auf beiden Seiten identische Maschenbild. Das Polo erhält so mehr Stand als ein Jersey-Polo. Und: Es behält seine

Farbe selbst nach vielen Wäschen. Kein Vergleich zu vielen einfachen Baumwoll-Shirts. Doppelt gesteppte Nähte verhindern ein Ausreißen – auch nach jahrelangem Tragen. Glatte Knopfleiste ohne knubbelige Nähte. Dank gedoppelter Blende unterhalb des Rippenkragens und innen liegendem Fishbone-Band formstabil. Langarm, mit feinen materialgleich gearbeiteten Ärmelbündchen und mit Seitenschlitzen.

Gerader Schnitt. Länge in Gr. 50: 75 cm. 100 % Baumwolle. Maschinenwaschbar. Hergestellt in Peru. Hersteller: Inca AS, Däpalökka 52, 3231 Sandefjord, NO, info@clarkross.com. Verantwortliche Person: Pro-Idee GmbH & Co. KG, Gut-Dämme-Str. 4, 52070 Aachen, DE, service@proidee.de

• **Pima-Interlock-Polo € 99,95**



FC Größe	Hersteller-Größe	Ziegel	Schwarz	Graumeliert	Navy
48	M	266-296-21	261-362-21	266-247-21	260-117-21
50	L	266-304-21	261-370-21	266-254-21	260-125-21
52	XL	266-312-21	261-388-21	266-262-21	260-133-21
54	XXL	266-320-21	261-396-21	266-270-21	260-141-21
56	3XL	266-338-21	261-404-21	266-288-21	260-158-21

FC Größe entspricht Maßtabelle (siehe vorletzte Katalogseite)



Fragen und Beratung

Tel. 0241-109 119

(Mo.- Fr.: 08:00-20:00 Uhr, Sa.: 10:00-16:00 Uhr)

Robust und wasserabweisend wie klassischer Loden. Aber viel weicher. Viel leichter.

Diese winterliche Tuchhose begleitet Sie von Business-Meeting bis Waldspaziergang.

Sie spüren es schon beim ersten Tragen: Der edle Stoff macht diese Hose warm und wasserabweisend wie eine klassische Lodenhose, aber merklich leichter und weicher. Mehler – der älteste Tuchhersteller Deutschlands – webt noch heute ausschließlich im bayerischen Tirschenreuth. Und hat den Loden dort in über 350 Jahren immer weiter verbessert.

Trachtenmode ade: Diese Lodenhose ist auch voll Citytauglich.

Natürlich können Sie Ihre neue Feinlodenhose auch bedenkenlos in der freien Natur und sogar bei schlechtem Wetter tragen. Doch aufgrund ihrer dezenten Walkoberfläche und der komfortablen Trageeigenschaften ist sie sogar Business-tauglich.

Klassische Form mit geradem Bein. Schrittlänge in Gr. 50: 81,5 cm. Fußweite: 38 cm. 98 % Schurwolle, 2 % Elasthan. Futter: 65 % Polyester, 35 % Baumwolle. Reinigung. Exklusiv bei Fashion Classics. Hersteller: Pro-Idee GmbH & Co. KG,

Gut-Dämme-Str. 4, 52070 Aachen, DE, service@proidee.de

• **Feinloden-Tuchhose € 169,95**

FC Größe	Beige	Anthrazit
25	357-825-21	357-842-21
26	357-826-21	357-843-21
27	357-827-21	357-844-21
28	357-828-21	357-845-21
29	357-829-21	357-846-21
30	357-831-21	357-847-21
48	357-832-21	357-849-21
50	357-833-21	357-850-21
52	357-834-21	357-851-21
54	357-835-21	357-852-21
56	357-836-21	357-853-21
58	357-837-21	357-854-21
60	357-838-21	357-856-21
98	357-841-21	357-857-21
102	357-839-21	357-858-21
106	357-840-21	357-859-21

FC Größe entspricht Maßtabelle (siehe vorletzte Katalogseite)

Ein wahrer Glücksgriff: So geschmeidig war der traditionsreiche Aran-Pullover noch nie.

Aus Merino Extrafine,
Pima Cotton und Baby-Alpaka.
Von Fisherman out of Ireland.

Auf den ersten Blick ist es der authentische Aran-Strick, der diesen luftigen Pullover zu einem Lieblingsteil macht. Doch beim Hineinschlüpfen spüren Sie auch, wie außergewöhnlich geschmeidig sich der seltene Materialmix aus Merino Extrafine, Pima Cotton und Baby-Alpaka anfühlt.

Luxuriöser und anschniegbarer als gewohnt.

Merino-Wolle in der Qualität „Extrafine“ ist genauso robust und wärmend wie herkömmliche Wolle, doch dank ihrer besonderen Feinheit absolut kratzfrei. Peruanische Pima Cotton zählt zu den langfaserigsten Baumwoll-Sorten der Welt. Dadurch fühlt sich Ihr Pullover seidig weich an und hat einen edlen Glanz. Baby-Alpaka, eine filigranere Variante herkömmlicher Alpaka-Wolle, macht ihn noch wärmer und flauschiger.

Symbolträchtige Aran-Reliefs statt beliebiger Fantasie-muster.

Die Muster sind in Irland seit Jahrhunderten verbreitet und haben eine besondere Bedeutung: „Honeycombs“, plastisch gestrickte Honigwaben, gelten als Sinnbild für Glück.

In Kilcar im County Donegal ist ein Stück irischer Strick-Tradition beheimatet.

In der dort ansässigen Manufaktur „Fisherman out of Ireland“ werden die berühmten Reliefs bis heute auf traditionelle Weise hergestellt. Seitliche Schlitzse und das verlängerte Rückenteil geben Ihrem Pullover einen lässigen, modernen Touch.

Bequeme, lockere Form. Länge in Gr. 38: 55 cm (Vorderseite) und 60 cm (Rückseite). 42 % Wolle, 31 % Baumwolle, 27 % Alpaka. Handwäsche. Hergestellt in Irland. Hersteller: Donegal Bay Ltd., Ballymoon, Kilcar F94 K52Y, IE, info@fishermanoutofireland.com

• **Fisherman Glücks-Pullover € 239,-**

FC Größe	Hersteller- Größe	Rosé	Khaki
36	S	356-792-21	356-799-21
38	M	356-793-21	356-800-21
40	L	356-794-21	356-801-21
42	XL	356-795-21	356-802-21
44	2XL	356-796-21	356-803-21
46	3XL	356-797-21	356-804-21
48	4XL	356-798-21	356-805-21

FC Größe entspricht Maßtabelle (siehe vorletzte Katalogseite)



OCONI Lammfell-Ballerinas:
www.fashion-classics.de
Suche nach Bestellnr. 362-068
oder Tel.: 0241-109 119.

Selten ist Cord so weich, bequem, elegant und vielseitig: die moderne Wide-leg-Cordhose von Exit Brooklyn.

Aus feiner Baumwoll/Modal-Mischung.

Auch in der Damenmode ist der Klassiker Cordhose zurückgekehrt. Die dicken, steifen Stoffe von einst sind längst vergessen und dieses Cordhosen-Exemplar übertrifft durch seinen feinen Material-Mix aus Baumwolle mit Modal sogar viele aktuelle Modelle.

So komfortabel wie eine Loungewear-Hose.

Oft sind Cordhosen aus reiner Baumwolle oder einer Mischung mit Polyester gefertigt. Bei dieser Hose sorgen 14 % Modal für ein supersoftes Tragegefühl, einen geschmeidig fließenden Fall, lange Farbbrillanz ... und durch den sanften, mattschimmernden Glanz für eine elegantere Optik. Der softe Cordstoff trägt nicht auf, ist besonders atmungsaktiv, feuchtigkeitsregulierend und zugleich robust, strapazierfähig und knitterarm.



Dank Elasthan bleibt die Hose in Bestform, macht jede Bewegung mit und beult nicht aus.

5-Pocket-Form mit modisch aktuellem Wide-leg.

Die beliebte sportive Form erhält durch den Cord und das weite Bein eine feinere Note, dadurch hat die Hose ein breites Einsatz-Gebiet: perfekt zu vielen

sportlich-legenden Outfits mit Sweatshirt und Sneakern, aber auch zur eleganten Bluse mit Blazer und Pumps.

Five-Pocket-Form mit weitem Bein. Schrittlänge: 80 cm, Fußweite: 30 cm. 84 % Baumwolle, 14 % Modal, 2 % Elasthan. Maschinenwaschbar.

Hersteller: Elmo

Fashion GmbH, Hofer Str. 11, 93057 Regensburg, DE, info@elmo-fashion.de

- **Exit Brooklyn Wide-leg-Cordhose**
€ 189,95

FC Größe	Hersteller-Größe	Altrosé	Aubergine
36	27	365-969-21	362-976-21
38	28	365-990-21	362-977-21
40	29	365-991-21	362-978-21
42	30	365-992-21	362-979-21
44	31	365-993-21	362-980-21
46	32	365-994-21	362-981-21

FC Größe entspricht Maßtabelle (siehe vorletzte Katalogseite)

Die edle und modische Art Fleece zu tragen: der vielseitige Kurzmantel von Henriette Steffensen.

Skandinavisches Design made in Kopenhagen.

Fleece kennt man meist nur von sportiven Pullis und Jacken. Ein eleganter Kurzmantel aus dem beliebten Flausch-Stoff ist eine echte Rarität. Jedoch genau diese beiden Gegensätze – sportlich und elegant – machen die Vielseitigkeit dieser außergewöhnlichen Fleece-Jacke aus.

Stilvoll-rustikales Design.

Der Mantel ist leger-bequem geschnitten, trägt aber trotzdem nicht auf, im Rücken sorgen Taillennähte für eine figurbetonte Optik. Der kleine Stehkragen und der seitliche Verschluss betonen den cleanen, edlen skandinavischen Stil. Rips-Patches sorgen an den Ärmeln und am Saum für den nötigen Stand.

Italienischer Edel-Fleece: Ein Viskose-Anteil sorgt für seidigen Griff und noblen Schimmer.

Und für eine dauerhaft glatte Oberfläche, ohne unschöne Knötchenbildung. Der pflegeleichte, unkomplizierte Stoff ist leicht, sanft wärmend, knitterarm, waschbar und schnelltrocknend. Er zählt zu den Lieblingsmaterialien der Designerin Henriette Steffensen und ist typisch skandinavisch, so wie ihre gesamte Kollektion: cleane alltagstaugliche Styles – Mode, in der man sich wohl fühlt, frei bewegen kann und dabei gut aussieht.

Hierzulande noch ein Geheimtipp.

In Skandinavien sind die Kollektionen des Kopenhagener Labels bereits lieblich von Mode-Bloggern und Fashion-Fans und bei vielen guten Adressen vertreten. Bei uns sucht man sie vielerorts noch vergeblich.

Lockerer Schnitt.

Länge in Gr. 40: 96 cm. Farbe: Taupe. 70 % Polyester, 30 % Viskose. Maschinenwaschbar. Hersteller: HSCPH ApS, Tofiebakken 9B, 3460 Birkerød, DK, info@hscph.dk

- **Henriette Steffensen Fleece-Kurzmantel**
€ 179,95

FC Größe	Hersteller-Größe	Nr.
36	S	347-087-21
38	M	347-089-21
40	L	347-090-21
42	XL	347-091-21
44	XXL	347-092-21

FC Größe entspricht Maßtabelle (siehe vorletzte Katalogseite)



Bequeme Jeggings – aber optisch nah an konfektionierten Hosen.

Dadurch vielseitiger und stilvoller.
Vom deutschen Hosen-Spezialisten
RAPHAELA BY BRAX.

Ein 4 cm hoher Feinripp-Stretchbund statt eines einfachen Gummizugs. Angedeuteter Reißverschluss und Swing-Pockets. Echte Münz- und Gesäßtaschen. Diese Jeggings sind optisch näher an konfektionierten Hosen als an Leggings. Und ihr Einsatzspektrum ist somit dementsprechend groß: Neben Longpullis und Tuniken auch normale Blusen (sogar in den Bund gesteckt), Blazer, Bikerjacken, Cardigans, Pullover, ...
Geblieden ist die Bequemlichkeit.

Nichts drückt oder kneift. Nichts engt Sie ein. Das hochelastische Baumwoll-Mischgewebe macht jede Bewegung mit. Es ist soft im Griff, außergewöhnlich glatt und bleibt dauerhaft gut in Form.

*Schrittlänge in Gr. 38: 81 cm. Fußweite: 36 cm. Farbe: Schwarz.
78 % Baumwolle, 18 % Polyester, 4 % Elasthan. Enthält nichttextile*

Teile tierischen Ursprungs (Lederlabel). Maschinenwaschbar. Hersteller: Leineweber GmbH & Co. KG, Wittekindstr. 16-18, 32051 Herford, DE, info@brax.com

FC Größe	Hersteller-Größe	Nr.
19	38K	318-395-21
20	40K	318-396-21
21	42K	318-397-21
22	44K	318-398-21
23	46K	318-399-21
24	48K	318-400-21
38	38	318-401-21
40	40	318-402-21
42	42	318-403-21
44	44	318-404-21
46	46	318-405-21
48	48	318-406-21

FC Größe entspricht Maßtabelle (siehe vorletzte Katalogseite)



- **RAPHAELA BY BRAX**
Komfort-Jeggings
€ 99,95



Elegant gemustert. Schmeichelhaft figurbetont. Und doch so behaglich wie normale Strickwaren.

Die feminine, formstabile Ornament-Weste aus edlem Alpakahaar.

Ganz oft sind solche Westen kastenförmig geschnitten. Diese dagegen ist leicht tailliert. Dadurch wirkt sie weit femininer – perfekt im Einklang mit dem Ornament-Muster, echten Perlmutterknöpfen und einem Wellenrand an Knopfleiste und Saum, den man jetzt immer häufiger sieht.

Fast so geschmeidig wie Kaschmir, aber strapazierfähig wie Baumwolle.

Das leichte Alpaka-Haar ist nicht nur flauschig weich und wärmend, sondern weist auch Schmutz und Feuchtigkeit viel besser ab als zum Beispiel Baumwolle. Und strapazieren können Sie es auch, denn es ist dreimal reißfester als Schafwolle.

Feminin taillierter Schnitt. Länge in Gr. 38: 58 cm. Farbe: Braun/Schwarz. 100 % Alpaka. Enthält nichttextile Teile tierischen Ursprungs (Perlmutterknöpfe). Maschinenwaschbar. Exklusiv bei Fashion Classics. Hersteller: Bedford Knitwear, Rostocker Str. 17, 10553 Berlin, DE, info@manuelabedford.de

FC Größe	Hersteller-Größe	Nr.
38	M	342-126-21
40	L	342-127-21
42	XL	342-128-21
44	2XL	342-129-21
46	3XL	342-130-21

FC Größe entspricht Maßtabelle (siehe vorletzte Katalogseite)

- **Alpaka-Ornament-Weste**
€ 249,-

Fragen und Beratung

Tel. 0241-109 119

(Mo.- Fr.: 08:00-20:00 Uhr, Sa.: 10:00-16:00 Uhr)

Luxus-Biker-Boots: so unvergleichlich weich, kuschelig und edel.

Aus Kalbleder und Doubleface-Lammfell.

Und mit flexibler, profilierter Natur-Latexsohle. Von arche, Frankreich.

Solch knautschweiche, bequeme Winter-Bikerboots sind wohl eine echte Rarität. Besonders in diesem französisch schlichten, edlen Chic. Sie laufen den ganzen Tag ermüdungsfrei, Ihre Füße werden wohl dosiert sanft gewärmt, zugleich sind sie besonders atmungsaktiv. Stiefel, die Sie lange Zeit begleiten werden, die zu vielen Outfits passen – von klassisch-elegant bis sportiv-leger.

Die profilierte Sohle aus echter Lactae Hévéa® dämpft jeden Schritt, ist wasserdicht und kälteisolierend.

Der supersofte, flauschige Schaft aus Doubleface-Lammfell umhüllt behaglich Ihr Bein und sorgt für ein wohlzig warmes Tragegefühl. Er ist so flexibel und weich, dass Sie ihn nach Belieben und je nach Outfit umschlagen können, so kommt die edle Fellseite zum Vorschein und der Stiefel erhält eine andere Optik. Der Fußbereich ist aus softem Kalbleder. Die Innensohle aus feiner Wolle wirkt antibakteriell und ist temperatenausgleichend.

Seit 1968 bekannt für schlichtes, zeitloses und bequemes Schuhwerk.

Der Schuhspezialist arche ist wahrscheinlich einer der letzten für Sohlen aus reinem Naturlatex. Was die komfortablen Laufeigenschaften und die Abnutzung angeht, kein Vergleich zu den überwiegend synthetischen Gummisohlen am Markt.

Obermaterial: Kalb- und Lammleder. Futter und Decksohle: Lammfell und Wolle. Laufsohle: Naturlatex. Farbe: Vintage Braun. Hergestellt in Frankreich. Hersteller: arche S.A.S., Rue de Fleteau, 37110 Chateau Renault, FR, bienvenue@arche.com

- **arche Soft-Bikerboots**
€ 420,-



Schuh-Größe	Nr.
36	361-065-21
37	361-066-21
38	361-067-21
39	361-068-21
40	361-069-21
41	361-070-21

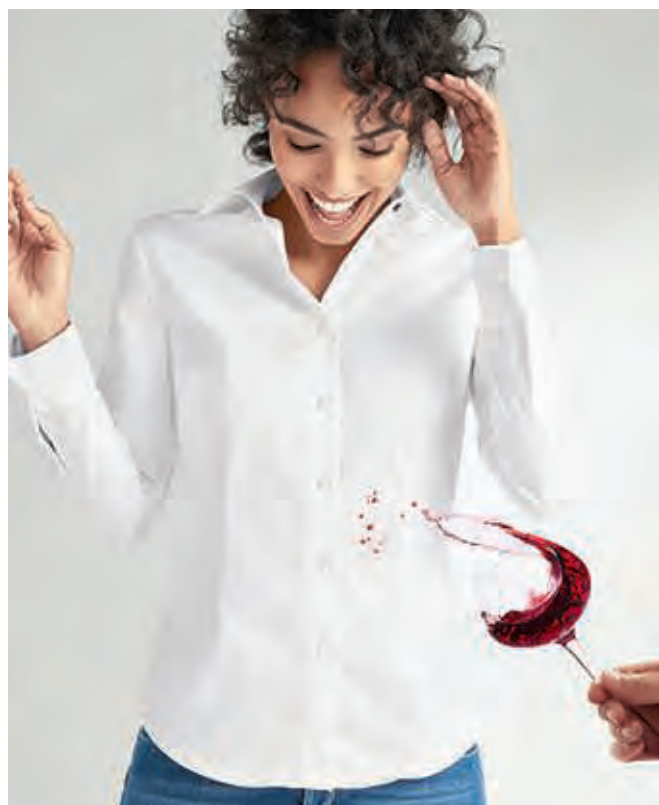

Diese Bluse kennt keine Flecken mehr – und ist doch aus weicher, atmungsaktiver Baumwolle.

Patentierter Nano-Technologie macht ihr QuickClean-Gewebe dauerhaft schmutzabweisend.

Sie sieht genauso aus und fühlt sich genauso an wie Baumwoll-Blusen, die Sie längst im Schrank haben. Der entscheidende Unterschied liegt im Garn: Dank patentierter Nano-Technologie perlen Flüssigkeiten wie Kaffee oder Rotwein einfach ab, Schmutz spülen Sie einfach mit etwas Wasser ab.

Dennoch bleibt Ihre Bluse angenehm atmungsaktiv.

Und da sie auch Bakterien abweist, ist sie zudem resistent gegen Schweißgeruch. So lässt sie sich deutlich länger tragen, bevor ein Waschgang nötig ist. Durch einen Schuss Elasthan gibt Ihre Bluse jeder Bewegung sanft nach und engt nirgends ein.

Leicht taillierte Form – zeitgemäß, aber bequem. Länge in Größe 38: 64,5 cm. Farbe: Weiß. 98 % Baumwolle, 2 % Elasthan. Enthält nichttextile Teile tierischen Ursprungs (Perlmutterknöpfe). Maschinenwaschbar. Hersteller: In.Pro.Di Inghirami, Via Massimo Inghirami 1-3, 52037 Sansepolcro (AR), IT, info@inghirami.com

- **QuickClean-Bluse** € 139,95

FC Größe	Hersteller-Größe	Nr.
36	42	355-009-21
38	44	355-010-21
40	46	355-011-21
42	48	355-012-21
44	50	355-013-21
46	52	355-014-21
48	54	355-015-21

FC Größe entspricht Maßtabelle (siehe vorletzte Katalogseite)

FC Größe	Blau	Grau
25	316-092-21	348-085-21
26	316-093-21	348-086-21
27	316-094-21	348-087-21
28	316-095-21	348-088-21
29	316-096-21	348-089-21
30	316-097-21	348-090-21
48	316-098-21	348-091-21
50	316-099-21	348-092-21
52	316-100-21	348-093-21
54	316-101-21	348-094-21
56	316-102-21	348-095-21
58	316-103-21	348-096-21
60	316-104-21	348-097-21
98	316-105-21	348-098-21
102	316-106-21	348-099-21
106	316-107-21	348-100-21

FC Größe entspricht Maßtabelle (siehe vorletzte Katalogseite)

Die Optik einer klassischen Jeans. Und die Bequemlichkeit einer Jogginghose.

**Komfortabler Wohlfühl-Denim – formstabil, knitterfrei
und bewegungsfreundlich.**

Nur selten findet man Jeans, die so bequem sind wie diese. Ihr Geheimnis: das innovative Hybrid-Gewebe ISKO™ Twill FF mit der kernigen Optik von Denim, dabei jedoch anschmiegsam und elastisch wie ein Jersey. Gibt jeder Bewegung anstandslos nach und engt nirgends ein.

Dennoch leiert die Jeans nicht aus, sondern wirkt immer top gepflegt.

Perfekt für 24 Stunden, 7 Tage die Woche. Auf langen Autofahrten oder Flügen, beim Radfahren und Wandern, für Mußbestunden auf der Couch, ... Der Schnitt ist klassisch zeitlos.

Perfekt für legere Freizeit-Outfits. Mit bequem elastischem Bund.

Five-Pocket-Form mit geradem Bein. Schrittlänge in Gr. 50: 84 cm, Fußweite: 38 cm. 90 % Baumwolle, 8 % Polyester, 2 % Elasthan. Maschinenwaschbar. Von Club of Comfort: Herrenkonfektion nach Schneiderart, seit 1954. Hersteller: Hinrichs Bekleidungswerk GmbH, Kanalstr. Nord 86-89, 26629 Großefehn, DE, info@club-of-comfort.de

• **24 Stunden-Jeans € 129,95**

Der Power-Sneaker aus CORDURA®: Dreimal stärker als Polyester. Zehnmal reißfester als Canvas.

**Widersteht Rissen, Kratzern,
Abrieb und macht jeden Schritt herrlich komfortabel.**

Dieser Sneaker aus dem besonders strapazierfreudigen Nylon-Stoff CORDURA® liegt leicht am Fuß und macht jede Bewegung mit. Er widersteht Rissen, Kratzern und Abrieb und bleibt dabei überraschend bequem.

Das wasserabweisende Gewebe trocknet schnell und hält Ihren Fuß warm und trocken.

Dabei nimmt der atmungsaktive Mesh-Stoff Feuchtigkeit auf und lässt die Luft zirkulieren. Die gepolsterte Einlegesohle federt jeden Auftritt weich ab. Die Thermo-Rubber-Sohle schmiegt sich dem Boden an, Schnell-Schnürer-Ösen erleichtern das An- und Ausziehen.

Obermaterial, Futter und Decksohle Textil, Laufsohle Gummi. Hersteller: Sanjo, Rua 5 de Outubro 484, 4700-260 Braga, PT, info@sanjo.pt

• **Cordura-Sneaker
€ 129,95**



Innen ist der Jersey sanft geraut – dadurch super soft und anschmiegsam.



Rarität aus Irland: 50 % Alpaka für 100 % Wohlfühl-Klima.

Der Cardigan mit eingestrickten Lüftungsporen. Von Duneen Ireland.

Traditionelles Handwerk trifft modernen Tragekomfort: Dieser sportliche Zip-Cardigan aus Irland ist ein Meisterwerk der Strickkunst.

Die seltene „Tuck Stitch“-Technik überzeugt in der Funktion und beeindruckt in der Optik.

Bei dieser Strickart wird jede zweite Masche nicht wie üblich abgestrickt, sondern auf der Nadel zurückbehalten, während eine neue Masche darüber gestrickt wird. Dies gibt Ihrer Strickjacke eine körnige Struktur, die von unzähligen winzigen Poren durchzogen ist. Diese lassen die Luft frei zirkulieren – so herrscht stets ein angenehmes Wohlfühl-Klima.

Alpaka-Hohlfasern sind für beste Wärmeisolierung bekannt. Hochwertige Wolle sorgt für Stabilität.

So hält Ihre Jacke auch an kühlen Tagen angenehm warm, während die „Tuck Stitch“-Struktur verhindert, dass sich Wärme staut – ein häufiger Nachteil bei glattgestrickten Alpaka-Cardigans.

Für lange Haltbarkeit und perfekte Passform auf traditionellen Handstrickmaschinen gefertigt.

Dabei werden Rücken, Vorderseite und Ärmel einzeln fully-fashioned direkt in Körperform gestrickt und erst danach

zusammengekettelt. Der gerippte Stehkragen fügt sich sanft an den Hals an und bietet zusätzlichen Schutz vor kühler Luft, während Rippstrick-Bündchen an Ärmeln und Saum für eine perfekte Passform sorgen. Mit zwei tiefen Eingriffstaschen.

*Großzügige Form. Länge in Gr. 50: 69 cm.
50 % Alpaka, 50 % Wolle. Handwäsche.
Hergestellt in Irland. Exklusiv bei
Fashion Classics. Hersteller: Kates
Cashmere Ltd., Lackenduff, Ring
Clonakilty, IE, katescashmeres@gmail.
com*

- **Alpaka-Klima-Strickjacke**
€ 269,-

FC Größe	Hersteller- Größe	Grau	Navy
48	M	362-007-21	362-032-21
50	L	362-008-21	362-033-21
52	XL	362-009-21	362-034-21
54	XXL	362-030-21	362-035-21
56	3XL	362-031-21	362-036-21

FC Größe entspricht Maßtabelle (siehe vorletzte Katalogseite)



Die edle Leder-Tweed-Cap: Wer Funktion will, braucht auf Stil nicht zu verzichten.

Wasserabweisend durch Teflon®-Beschichtung. Wunderbar wärmend durch Thermo-Steppfutter.

Viele winterliche Kappen sind aus Synthetik-Stoffen und dadurch besonders praktisch, aber meist viel zu sportiv. Diese Cap aus wärmenden, wasserabweisenden Woll-Tweed-Panels und robusterem Leder-Schirm ist auf natürliche Weise funktional und wirkt zugleich unverkennbar stilvoll.

Das Thermo-Futter hält warm, eine Teflon®-Schicht schüttelt Regenschauer einfach ab.

Mit dem rückwärtigen Riegel regulieren Sie die Weite passgenau. Der stabile, extragroße Schirm gewährt blendfreie Sicht und schützt Ihre Augen.

Eine Größe (für jede Kopfform individuell verstellbar). Farbe: Navy. 100 % Wolle, Futter 100 % Nylon. Enthält nichttextile Teile tierischen Ursprungs (Leder-schirm). Hersteller: Dubarry Shoes DME, Damzig 39, 3454 PS DE Meern, NL, info@dubarry.com

- **Leder-Tweed-Cap**
Nr. 347-655-21
€ 59,95



Die original Silver Jeans mit schmalem Bein und dezentem Bootcut. Stilvoll, elegant und vielseitig in Schwarz mit dezenter Glanz-Beschichtung.

Ein wahrer Figurschmeichler und echter Klassiker
aus den 80er-Jahren:

Über 100 Jahre Erfahrung und viel handwerkliches Geschick machen diese Hose so einzigartig. Michael Silver stammt

aus einer alten kanadischen Denim-Dynastie. Seit 1921 fertigt die Familie Jeans im Premium-Segment – für viele namhafte Labels. Doch erst seit 1991 gibt es die Kollektion unter seinem eigenen Namen. **Knackig aber bequem. Und Silvers genialer Bund-Schnitt.**

Zweigeteilt und oben schmaler zulaufend als unten, somit schmiegt er sich optimal den weiblichen Rundungen an, verhindert unschönes Absteigen im Rücken und bringt den Po mit Unterstützung der Abnäher optisch perfekt. Der Super-Stretch-Denim mit maximaler Dehnfähigkeit sitzt wie angegossen. Und die Form „Suki“ ist der Passform-Bestseller, der jeder Figur schmeichelt: mittlere Bundhöhe, dezenter Bootcut, zwei Swing-Pockets, Münztasche, zwei Gesäßtaschen.



Slim Bootcut mit mittlerer Bundhöhe. Modisch leicht überlanges Bein mit einer Schrittlänge von 83 cm in Gr. 36. Saumweite: 34 cm. Farbe:

Schwarz. 65 % Baumwolle, 29 % Polyester, 3 % Viskose, 2 % Elasthan. 1 % Polyurethan. Maschinenwaschbar. CP Fashion GmbH, Hotzenwaldstr. 46, 79730 Murg, DE, customerservice@silverjeans.com

- **Silver Suki Black-Bootcut-Jeans**
€ 149,95

FC Größe	Hersteller- Größe	Nr.
34	26/33	365-229-21
34/36	27/33	365-230-21
36	28/33	365-231-21
38	29/33	365-232-21
38/40	30/33	365-233-21
40	31/33	365-234-21
40/42	32/33	365-235-21
42	33/33	365-236-21

FC Größe entspricht Maßtabelle (siehe vorletzte Katalogseite)

Edel, langlebig, vielseitig: der Wende-Gürtel vom Spezialisten Belts + di Piazza Stefano – handgefertigt in Italien.

Einen so hochwertigen, wendbaren Gürtel findet man heutzutage nur selten. Seine langlebige Qualität erhält er durch beste, italienische Täschner-Verarbeitung, überwiegend in sorgfältiger Handarbeit. Das hauchzart geschnittene, italienische Kalbleder macht ihn trotz der Wendbarkeit dünner und geschmeidiger als viele einlagige Gürtel. Die Herstellung benötigt eine Vielzahl an Handarbeitsschritten – der

Bund weite in cm	Nr.
75	365-914-21
80	365-915-21
85	365-917-21
90	365-918-21
95	365-919-21
100	365-920-21
105	365-921-21
110	365-922-21

Gürtel wird zurechtgeschnitten, verklebt, beide Seiten werden geschliffen, poliert und lackiert. Trotz seines zarten Griffes ist er durch die Versiegelung sehr robust.

Puristischer, klassisch-eleganter Stil, zwei unterschiedliche Seiten: heute Schwarz, morgen Cognac-Braun.

Beide Farb-Klassiker passen zu nahezu allen Farben und Farbkombinationen. Durch die fein geprägte Leder-Struktur und die minimalistische, goldfarbene Schließe ist der Gürtel immer eine sichere Wahl zum stilvollen Business-Look, aber auch

zu unzähligen anderen Outfits, von elegant bis casual.

Breite: 3 cm. Farbe: Schwarz/Cognac. Kalbleder. Goldfarbene Schließe: Zinklegierung. Hergestellt in Italien. Exklusiv bei Fashion Classics. Hersteller: Belts Srl, Via Prampolini 36, 43044 Lemignano di Collecchio, IT, info@belts-parma.it

- **Belts Wendbarer Allround-Gürtel**
€ 99,95



OCONI Lammfell-
Ballerinas Seite 32.

Komfort- und Trend-Update für den stilvollen, französischen Mützen- Evergreen: die Baskenmütze aus softem Baumwoll-Cord.

Von Mayser, traditionsreiche deutsche
Hutmanufaktur seit 1800.

Der zeitlose Material-Klassiker Cord betont ihren authentischen Charme, sorgt für angenehme, wohldosierte Wärme - und macht diese Baskenmütze ebenso zum modischen Accessoire vieler Looks. Raffinierte Kunstleder-Details veredeln die markante Cord-Struktur und geben der Mütze den genau richtigen, rustikal-eleganten Touch. Durch das weiche, atmungsaktive Baumwollfutter schmiegt sie sich sanft dem Kopf an und bietet optimalen Tragekomfort. Das warme Mittelbraun schmeichelt jedem Hautton und ist besonders kombinierfreudig.

Farbe: Braun. 97 % Baumwolle, 3 % Elasthan. Futter: 100 % Baumwolle. Details aus 100 % Polyurethan.
Reinigung. Hersteller: Mayser GmbH & Co. KG,
Bismarckstr. 2, 88161 Lindenberg, DE, info@mayserhats.com

- **Mayser Cord-Baskenmütze € 69,95**

Kopf- Umfang in cm	Hersteller- Größe	Nr.
56	S	365-834-21
58	M	365-835-21
60	L	365-836-21

Luftig leicht. Behaglich wärmend. Und einfach traumhaft weich.

Der strapazierfreudige Kaschmir-Cardigan
mit unschlagbarem Wohlfühlfaktor.
Von Junghans 1954.

In der Welt der exquisiten Strickwaren ist dieser Cardigan eine Seltenheit. Gefertigt aus 80 % Kaschmir, verkörpert er den Inbegriff von Luxus und Wohlgefühl: Die flaumweiche Naturfaser umhüllt Sie mit behaglicher Wärme. Polyamid und ein Schuss Elasthan sorgen für Formstabilität und Langlebigkeit. **Sanftes Anfilzen macht das (erfreulich pilling-arme) Kaschmir-Garn noch geschmeidiger.**

Dadurch entsteht eine voluminöse Leichtigkeit, die Sie besonders an kühlen Tagen genießen werden. Mit klassischem Polokragen und zwei aufgesetzten Taschen.

Bequeme Form. Länge in Gr. 38: 57 cm. Farbe: Grau.
80 % Kaschmir, 18 % Polyamid, 2 % Elasthan. Hand-
wäsche. Exklusiv bei Fashion
Classics. Hersteller: Pro-Idee
GmbH & Co. KG, Gut-Däm-
me-Str. 4, 52070 Aachen, DE,
service@proidee.de

FC Größe	Nr.
38	357-331-21
40	357-332-21
42	357-333-21
44	357-334-21
46	357-335-21

FC Größe entspricht Maßtabelle
(siehe vorletzte Katalogseite)

- **Junghans 1954
Feel-Good-Cardigan
€ 299,-**



Merinowolle statt Baumwolle. Gestrickt statt gewirkt. Zopfmuster statt einfacher Maschen.

Der wärmere, elegantere Hausanzug
von IrelandsEye aus Dublin – Strick-Tradition seit 1968.

Kein Vergleich zu herkömmlichen Hausanzügen aus Baumwoll-Jersey: Diese Kuschel-Kombination aus Pullover und Leggings ist aus reiner Merinowolle gestrickt – und dadurch feiner, leichter, wärmer und viel eleganter.

- **IrelandsEye Merino-Pullover € 189,95**

FC Größe	Hersteller-Größe	Nr.
36/38	S	353-031-21
38/40	M	353-032-21
40/42	L	353-033-21
42/44	XL	353-034-21

- **IrelandsEye Merino-Leggings € 159,95**

FC Größe	Hersteller-Größe	Nr.
36/38	S	353-018-21
38/40	M	353-019-21
40/42	L	353-030-21

FC Größe entspricht Maßtabelle (siehe vorletzte Katalogseite)

So bequem, so behaglich ist edle Strick-Homewear nur selten.

Die ebenmäßigen Merino-Maschen gleichen die Temperatur aus. Regulieren die Feuchtigkeit. Und liegen dabei stets unübertrefflich weich und schwerelos auf Ihrer Haut. Mehr noch: Von Natur aus antibakteriell, hemmt dieses Merino-Ensemble die Bildung von Schweißgeruch und ist sogar für empfindliche Haut geeignet.

Das traditionelle Zopfmuster steht für die Taue der Fischerboote und Sicherheit auf hoher See.

Die von Aran-Pullovern bekannten (bei Homewear dagegen seltenen) „Cables“ schmücken Schulter- und Seitennähte, tragen jedoch niemals auf. Bequem weiche Rippstrick-Bündchen sorgen für perfekten Sitz.

Pullover in Kastenform mit Seitenschlitzen, Leggings in körpernahe Schnitt. Pullover-Rückenlänge in Gr. 38/40: 70 cm. Leggings-Länge in Gr. 38/40: 105 cm. Farbe: Hellgrau. 100 % Schurwolle. Handwäsche. Hergestellt in Irland. Hersteller: Irelands Eye Knitwear Ltd, Unit 118 Baldoyle Industrial Estate, 13 Dublin, IE, info@ieknit.com

So stilvoll und feminin können komfortable Damen- Hausschuhe sein: softe, mollig warme Home-Ballerinas aus edlem Schurwoll-Walk.

In Gebirgswasser gewalkt. Nahtlos rundgefilzt.
Mit Kautschuk veredelt.

Seit 1926 fertigt Gottstein in Imst/Tirol kernige Walkfilze aus Schafwolle. An der natürlichen, nachhaltigen Herstellung hat sich bis heute kaum etwas verändert: Zunächst wird das Vlies in kristallklarem Gebirgsquell-Wasser ohne jeglichen Zusatz eingeweicht, dann in einer alten Hammerwalke zu strapazierfähigem Filz verdichtet.

Aus einem einzigen Stück gearbeitet und an der Ferse zusammengenäht.

Der atmungsaktive, Schmutz abweisende Stoff ist in fußgerechter Form rundgefilzt. So schmiegt er sich ohne störende Schnittkanten weich an, leitet Feuchtigkeit schnell nach außen und schafft zu jeder Jahreszeit ein ausgeglichenes Fußklima. Mit rutschfester Kautschuksohle.

Obermaterial und Futter: Schurwolle. Decksohle: Textil. Laufsohle: Gummi. Farbe: Grau. Hergestellt in Österreich. Hersteller: Gottstein GmbH, Industriest. 31, 6430 Ötztal Bahnhof, AT, info@gottstein.at

- **Gottstein Walk-Ballerina € 69,95**



Schuh-Größe	Nr.
36	347-385-21
37	347-386-21
38	347-387-21
39	347-388-21
40	347-389-21
41	347-390-21
42	347-391-21

Seidenweicher Clean-Chic für die Nacht und den Frühstückstisch.

Das stilvoll schlichte Nightshirt aus zarter Bambus-Viskose.

Die meisten Nachthemden sind entweder sehr sportiv oder übermäßig verspielt. Dieses ist endlich mal völlig schnörkellos und optimal „bedeckend“. In Knielänge leicht ausgestellt, mit V-Ausschnitt und langen Ärmeln wirkt es eher wie ein lässiges T-Shirt-Kleid – und kann sich auch zum ersten Kaffee, zur Zeitung oder abends vor dem Kamin sehen lassen.

Dank Bambus-Viskose fließend und glänzend wie Seide – und auf lange Zeit schön.

Die Zellulosefaser aus natürlich nachwachsendem Rohstoff hat eine einzigartig glatte Oberfläche. Sie absorbiert 70 % mehr Feuchtigkeit als Baumwolle, ist besonders atmungsaktiv, schnell-trocknend, wärmeregulierend und robust. Auch nach vielen Wäschen behält das haltbare Bambus-Material seine Festigkeit und Form, seinen fließenden Fall und seinen zarten Glanz. Zudem wirkt es auf natürliche Weise antibakteriell und ist optimal für empfindliche Haut geeignet.

Gefertigt von Hutschreuther – Spezialist für Nachtwäsche und Loungewear.

Seit 1972 entwirft das Unternehmen aus Karlsruhe elegante Damen-Nachtwäsche

und -Homewear zum Wohlfühlen. Für gleichbleibend hohe Qualität bürden ständige Materialprüfungen und ausgesuchte Produktionsstätten in Europa. Und das alles zu erstaunlich bodenständigen Preisen.

Figurumspielender Schnitt. Länge in Gr. 38: 95 cm. Farbe: Navy. 95 % Viskose, 5 % Elasthan. Maschinenwaschbar. Hersteller: Hutschreuther GmbH, Wichernstr. 2a, 76185 Karlsruhe, DE, info@hutschreuther.com

- **Hutschreuther
Bambus-Nightshirt
€ 79,95**

FC Größe	Nr.
36	362-931-21
38	362-932-21
40	362-933-21
42	362-934-21
44	362-935-21
46	362-936-21

*FC Größe entspricht Maßtabelle
(siehe vorletzte Katalogseite)*

Viele Nachthemden sind übermäßig dekoriert. Andere zu schlicht.

**Die elegante Lösung im femininen Clean-Chic.
Vom belgischen Lingerie-Spezialisten Pluto.**

Charmanter als schlichte Basic-Nachthemden aus Baumwolle. Und deutlich jünger und moderner als die überdekorierten, die gemeinhin als „feminin“ angeboten werden. Die Spitze ist wohldosiert eingesetzt. Der geschlitzte Tunika-Ausschnitt zaubert ein schönes Dekolleté. Die ausgestellte Form und die knieumspielende Länge schmeicheln jeder Figur.

Außergewöhnlich fein, leicht und weich: die Mischung aus Baumwolle und Modal.

Modal, eine natürliche Zellulosefaser mit unvergleichlich glatter Oberfläche, verhindert die

Ablagerung von Kalk- und Waschmittelmrückständen. So bleibt

Ihr Nachthemd auch nach vielen Wäschen weich und anschniegsam, behält seine blütenweiße Farbe und den seidigen Glanz.

Bequemer, ausgestellter Schnitt. Länge: 95 cm. Farbe: Weiß. 48 % Baumwolle, 48 % Modal, 4 % Elasthan. Maschinenwaschbar. Hersteller: Pluto NV, Merellaan 46, 9400 Ninove, BE, info@pluto.be

- **Pluto Clean-Chic-Nachthemd
€ 99,95**

FC Größe	Nr.
36	327-608-21
38	327-609-21
40	327-610-21
42	327-611-21
44	327-612-21
46	327-613-21
48	327-614-21

*FC Größe entspricht Maßtabelle
(siehe vorletzte Katalogseite)*



Seltene Kombination: Reines Kaschmir. Luftig-leichter, atmungsaktiver Piqué-Strick.

Der Edel-Troyer von Junghans 1954.

Ein Kleidungsstück, das Luxus und Funktion mühelos vereint: Dieser exklusive Troyer aus reinem Kaschmir begeistert mit seiner außergewöhnlich leichten, luftigen Struktur und höchstem Tragekomfort. Der seltene Piqué-Strick – mit seiner markanten, waffelartigen Textur – sieht nicht nur stilvoll aus, sondern ist auch angenehm atmungsaktiv. So genießen Sie behagliche Wärme, ohne ins Schwitzen zu geraten – selbst in beheizten Innenräumen.

Luxuriöses Kaschmir verwöhnt Sie mit unvergleichlicher Weichheit.

Außerdem ist die edle Naturfaser geruchs- und schmutzabweisend und überzeugt durch exzellente Wärmeisolierung. Der kurze Stehkragen hält den Hals angenehm warm und verleiht dem Pullover seine charakteristische, sportive Note.

Normale Form mit ¾-Reißverschluss und bequemen Strickbündchen an Ärmeln und Saum. Länge in Gr. 50: 69 cm. 100 % Kaschmir. Handwäsche. Exklusiv bei Fashion Classics. Hersteller: Pro-Idee GmbH & Co. KG, Gut-Dämme-Str. 4, 52070 Aachen, DE, service@proidee.de

- **Junghans 1954 Kaschmir-Piqué-Troyer € 349,-**

FC Größe	Taupe	Navy
48	364-168-21	365-695-21
50	364-169-21	365-696-21
52	364-180-21	365-697-21
54	364-181-21	365-698-21
56	364-183-21	365-699-21
58	364-184-21	365-780-21

FC Größe entspricht Maßtabelle (siehe vorletzte Katalogseite)

Genial bequemer Ledergürtel: stufenlos verstellbar und sogar elastisch.

**Perfekt für Freizeit- und Business-Outfits.
Handgeflochten in Spanien. Von Possum®.**

Dieser Leder-Gürtel ist viel eleganter als Elastikgürtel aus Stretchstoff, und ist somit auch für Ihre Businessoutfits geeignet. Dabei ist er genauso bequem. Streifen aus weichem, spezialbehandeltem – und dadurch besonders flexiblem und reißfestem – Rindleder ummanteln einen elastischen Gummikern. So ist der Gürtel nachgiebig, leiert aber nicht aus. Er ist besonders bequem, hält stets sicher und drückt nie – auch nicht beim Sitzen.

Atmet. Und passt immer.

Das Ledergeflecht lässt Luft durch und verhindert unangenehmen Hitzestau am Bund. Ösen sind überflüssig. Stecken Sie einfach den Dorn beliebig durch das Flechtwerk – so passt der Gürtel perfekt.

Erstaunlich günstig für diese Qualität.

Die Lederstreifen sind in reiner Handarbeit verflochten. So fest und gleichmäßig, wie Sie es bei Gürteln aus maschineller Massenproduktion nicht erwarten können.

Die massive Metallschließe ist aus matt silberfarben galvanisiertem Messing. Rindleder mit Gummikern. Breite: 3 cm. Hergestellt in Spanien. Hersteller: J. J. GIL, SL, C/ Pintor Goya 26, 3630 Sax (Alicante), ES, info@possum.es

- **Elastischer Leder-Flechtgürtel € 99,95**

Bund- weite in cm	Braun	Cognac	Schwarz
85	373-829-21	373-738-21	373-647-21
90	373-837-21	373-746-21	373-654-21
95	373-845-21	373-753-21	373-662-21
100	373-852-21	373-761-21	373-670-21
105	373-860-21	373-779-21	373-688-21
110	373-878-21	373-787-21	373-696-21
115	373-886-21	373-795-21	373-704-21

Aktuelles Tartan-Design. Sogar fein genug zu edlen Sakkos.

Gedechte Farben. Edler Stoff. Hochwertige Details.

Tiefdunkles, je nach Lichteinfall fast schwarz wirkendes Marineblau und sattes Tannengrün gehören zu den Trendfarben. Und: Sie machen dieses Tartan-Hemd ungewöhnlich zurückhaltend. Dank des gelben Überka-ros wirkt es dennoch dezent frisch. Es erlaubt Ihnen unzählige gelungene Kombinationen von Business bis Freizeit. Perfekt passt es zu den aktuellen Brit-Styles und Landlord-Looks – und zu allen wichtigen Herbstfarben.

Wärmend, aber nicht zu rustikal: Feinflanell aus reiner Baumwolle.

Der Stoff ist leicht angeraut, besonders weich und anschniegssam. Er lässt die Haut atmen und knittert wenig. Ockerfarbene Cord-Belege an Knopfleiste, Kragensteg und Manschetten werten den noblen Gesamteindruck zusätzlich auf.
Button-down-Kragen. 1-Knopf-Manschetten.

Regulärer Schnitt mit abgerundetem Saum. Länge in Kragenweite 41: 81 cm. Ärmellänge: 64,5 cm. Farbe: Nachtblau/Dunkelgrün. 100 % Baumwolle. Maschinenwaschbar. Hersteller: In.Pro.Di Inghirami, Via Massimo Inghirami 1-3, 52037 Sansepolcro, IT, info@inghirami.com

- **Ingram Tartan-Hemd**
€ 99,95

Kragen- weite in cm	Nr.
38	303-878-21
39	303-879-21
40	303-880-21
41	303-881-21
42	303-882-21
43	303-883-21
44	303-884-21
45	303-885-21
46	303-886-21



Fragen und Beratung

Tel. 0241-109 119

(Mo.- Fr.: 08:00-20:00 Uhr, Sa.: 10:00-16:00 Uhr)

Behaglich wärmend und flaumweich im Griff: die schwerelose Five-Pocket für den Winter.

Von Eurex by Brax, Spezialist für Hosen mit perfekter Passform.

Diese Hose verbindet die klassische Optik einer gepflegten Five-Pocket mit dem Komfort feinen Wollflanells. Sie ist so leicht, weich und warm, dass man sie am liebsten gar nicht mehr ausziehen möchte. Mit einem Stoffgewicht von nur 180 g/m² eignet sie sich ideal für die kühle Jahreszeit: Sie wärmt draußen und ist angenehm leicht in beheizten Innenräumen.

Aus edlem italienischen Wolltuch mit einer Prise Kaschmir.

Sie spüren sofort den Unterschied: Der Griff ist flaumweich, der Tragekomfort exzellent und die Wärmeleistung überraschend hoch – und das bei erstaunlich geringem Gewicht. Eine stilvolle Winterhose, die auch im Business überzeugt. Die Beigabe von Polyester macht Ihre Hose besonders pflegeleicht, knitter- und pillingarm sowie strapazierfähig. Für zusätzlichen Komfort sorgt der geringe Elasthananteil.

Im bewährten „Perfect Cut“ von Eurex by Brax.

Mit erhöhter Leibhöhe hinten, verkürzter Leibhöhe vorn, schmalem Knie und ausgeformter Wade sitzt die Hose bequem und formstabil – bei jeder Figur. Eine zusätzliche, verdeckte Safety-Pocket mit Reißverschluss auf der

Rückseite ergänzt den durchdachten Komfort um ein praktisches Detail.

Klassische Five-Pocket-Form. Schrittlänge in Gr. 50: 83 cm. Fußweite: 38 cm. 65 % Schurwolle, 28 % Polyamid, 5 % Kaschmir,

*2 % Elasthan.
Reinigung. Hersteller: Leineweber GmbH & Co. KG, Wittekindstr. 16-18, 32051 Herford, DE, info@brax.com*

- **Eurex Kaschmir-Five-Pocket**
€ 149,95



FC Größe	Hersteller- Größe	Anthrazit	Taupe
25	25U	364-317-21	364-330-21
26	26U	364-318-21	364-331-21
27	27U	364-319-21	364-332-21
28	28U	364-320-21	364-333-21
29	29U	364-321-21	364-334-21
30	30U	364-322-21	364-335-21
48	48	364-323-21	364-336-21
50	50	364-324-21	364-337-21
52	52	364-325-21	364-338-21
54	54	364-326-21	364-339-21
56	56	364-327-21	364-340-21
58	58	364-328-21	364-341-21
60	60	364-329-21	364-342-21

FC Größe entspricht Maßtabelle (siehe vorletzte Katalogseite)

Candice Cooper
Mid Cut Sneaker:
www.fashion-
classics.de Suche
nach Bestellnr.
356-933 oder Tel.:
0241-109 119.

Kaum eine Jeans lässt Ihren Po knackiger aussehen als die „Bottom up“ von Liu Jo Jeans, Italien.

Im schlanken Slim Fit.

Sie hat die perfekte Schnittführung für eine knackig sitzende Jeans. Gesäßtaschen und Abnäher sind an genau den richtigen Stellen platziert, um den Po optisch gekonnt in Szene zu setzen.

Stets perfekter, herrlich bequemer Sitz.

Mit High-Heels, Plateau- oder Keilabsatz-Pumps wirken Ihre Beine in dieser schmal geschnittenen Jeans umwerfend lang. Kleine Schmucksteine zieren die hintere Gürtelschleife und die Gesäßtasche.

Schmal geschnittene Five-Pocket mit regulärer Leibhöhe.

Schrittlänge in Gr. 36: 79 cm. 86 % Baumwolle, 12 % Polyester, 2 % Elasthan. Enthält nichttextile Teile tierischen Ursprungs.

Farbe: Dunkelblau. Maschinenwaschbar. Hersteller: Liu Jo SPA,

Viale John Ambrose

Fleming 17, 41012

Carpi (Modena), IT,

servizioclienti@

liujo.com

- **Liu Jo Jeans**
Bottom up,
Slim Fit
€ 119,95

FC Größe	Hersteller- Größe	Nr.
34/36	27"	356-328-21
36	28"	356-560-21
38	29"	356-561-21
38/40	30"	356-562-21
40	31"	356-563-21
40/42	32"	356-564-21
42	33"	356-565-21

FC Größe entspricht Maßtabelle (siehe vorletzte Katalogseite)



- 1 QR-Code scannen
- 2 Bestellnummern eingeben
- 3 Bestellung absenden



Candice Cooper
Edel-Sneaker:
www.fashion-classics.de
Suche nach Bestellnr.
353-910 oder Tel.:
0241-109 119.

Weicher, wärmer, widerstandsfähiger: der Flauch-Pulli, der Kaschmir neu definiert.

Von Junghans 1954.

Gefertigt aus erlesenem Kaschmir, ist dieser Pullover nicht nur unglaublich weich, sondern auch wohltuend wärmend. Die flaumwei- che Naturfaser gilt seit jeher als Inbegriff von Luxus und macht diesen Pullover zu einem Highlight Ihrer Garderobe.

Leicht angefilzt und dadurch noch weicher und bauschiger, besonders angenehm auf bloßer Haut.

Die einzigartige Veredelung verbessert die Wärme- isolierung, macht Ihren Pullover erstaunlich leicht und reduziert Pilling – ein Problem, das bei herkömmli- chem Kaschmir oft auftritt.

Formstabil und langlebig.

Polyamid macht Ihren Pullover formbeständig und sorgt dafür, dass er auch nach häufigem Tragen und Waschen seine gute Form behält. Eine Prise Elasthan macht ihn elastisch und schmiegsam, sodass er sich angenehm an Ihren Körper anpasst.

Femininer, schulterfreier Stil.

Die feinen Strick-Träger sind dezent und flexibel – und lassen sich für eine glatte, nahtlose Optik einfach nach innen legen – unsichtbar und dennoch bequem.

Bequeme Form mit weitem Rippstrick-Kragen. Länge in Gr. 38: 52 cm.

FC	
Größe	Nr.
36	361-944-21
38	361-945-21
40	361-946-21

FC Größe entspricht Maßtabelle
(siehe vorletzte Katalogseite)

*Farbe: Grau. 80 % Kaschmir, 18 % Polyamid,
2 % Elasthan. Handwäsche. Exklusiv bei
Fashion Classics. Hersteller: Pro-Idee GmbH &
Co. KG, Gut-Dämme-Str. 4, 52070 Aachen, DE,
service@proidee.de*

- **Junghans 1954**
Kaschmir-Flauchpullover € 299,-

Dieser Gürtel zeichnet sich nicht unter engen Oberteilen ab.

Perfekter Halt. Bequemer Sitz. Tolle Silhouette.

Manche Hosen sitzen nur mit Gürtel perfekt. Doch der zeichnet sich oft unter langen, schmal anliegenden Oberteilen – besonders vorne – unschön ab. Dieser Gürtel dagegen bleibt selbst unter feinsten Longshirts unsichtbar. isABelt® aus den USA ist ein durchsichtiger Gürtel mit flacher Bikinischließe. Er ist bequem elastisch und in der

Länge individuell verstellbar.

*Einheitsgröße. Breite:
2,5 cm. Aus 100 %
Polyurethan.*

*Hersteller: isABelt
Ltd., 980 Broadway,
Suite 136 Thornwood,
NY 10594, US, info@
isabelt.com. Verant-
wortliche Person:
Pro-Idee GmbH & Co.
KG, Gut-Dämme-
Str. 4, 52070 Aachen,
DE, service@
proidee.de*

- **Unsichtbarer
Gürtel isABelt®**
Nr. 362-820-21
€ 24,95



Besonders vorne zeichnen sich normale Gürtel unschön unter engen Oberteilen ab ...



... dieser Gürtel dagegen bleibt selbst unter feinsten Longshirts unsichtbar.

Perfekter Halt. Ganz ohne Träger. Ganz ohne Silikon und Gummi.

**Der verführerisch formende BH – schmiegsam
weich und kompromisslos komfortabel.**

Damit trägerlose BHs gut halten, werden sie meist mit Silikon- und Gummi-Haftbändern

ausgestattet. Diese können jedoch zu Hautirritationen und Druckstellen führen. Dieser trägerlose BH hingegen kommt ganz ohne Silikon und einschneidende Gummibänder aus. Für perfekten Halt und optimalen, sicheren Tragekomfort sind die Seiten- und Rücken- teile innenseitig mit hochelastischem Spandex gewirkt.

Nahtlos gearbeitet – hinterlässt keine Druckstellen und zeichnet sich nicht unter der Kleidung ab.

Bei dem neuartigen Verfahren ersetzen Kanäle mit eingespritztem Flüssigkunststoff die herkömmlichen Metallbügel. Auch ausgehärtet bleiben die innovativen Injection-Mould-Bögen hochflexibel und an- schmiegsam. Nichts drückt oder kneift. Keine piksenden Enden bohren sich durch den Stoff. Und bei Bedarf haken sie einfach die elastischen, längenverstellbaren Träger ein – auch über Kreuz tragbar. Verstellbarer Doppel-Haken-Verschluss.

Farbe: Hellbeige. Obermaterial: 66 % Polyamid, 34 % Elasthan. Cup-Futter: 100 % Polyester. Handwäsche. Hersteller: Performance Brands GmbH, Zumpestr. 16a, 82131 Stockdorf, DE, hello@royal-lounge.eu

- **Trägerloser BH € 69,95**

BH- Größe	Nr.
75B	361-282-21
80B	361-283-21
85B	361-284-21
75C	361-286-21
80C	361-287-21
85C	361-288-21
90C	361-289-21
75D	361-290-21
80D	361-291-21
85D	361-292-21
90D	361-293-21



**Fragen und
Beratung
Tel. 0241-
109 119**

(Mo.- Fr.: 08:00-20:00 Uhr,
Sa.: 10:00-16:00 Uhr)

Klassisch im Business. Glamourös am Abend. Entspannt in der Freizeit.

Der modisch-elegante Strickblazer mit Metallic-Nadelstreifen. Von Junghans 1954.

Herrlich bequem und doch unverkennbar stilvoll, sowohl im Büro als auch in der Freizeit: Dieser Blazer überzeugt durch seine besondere Materialwahl, seinen zeitgemäßen Schnitt und modische Akzente.

Merino-Strickstoff: ein Meisterwerk der Natur.

Hergestellt aus hochwertiger Merinowolle in der Qualitätsstufe „Extra Fine“, setzt dieser Blazer neue Maßstäbe in puncto Tragekomfort. Die Naturfaser ist bekannt für ihre außergewöhnlichen Eigen-

schaften, aber diese feinere Variante liegt noch leichter und weicher auf der Haut. Die Maschen wirken temperaturregulierend und atmungsaktiv, wodurch sich Ihr Blazer an unterschiedliche Umgebungen anpasst. Zudem ist Merino von Natur aus geruchsabweisend und schnell trocknend.

Blickfang: fein eingearbeitete Nadelstreifen aus Metallic-Fasern.

Sie geben dem klassischen Streifenmuster einen modernen, subtilen Glanz, der gerade besonders aktuell ist. Der metallische Schimmer fängt das Licht ein und verleiht Ihrem Look eine glamouröse Note, ohne aufdringlich zu wirken.

Im Gegensatz zu herkömmlicher Webware elastisch und flexibel.

Dadurch passt sich der Blazer Ihren Bewegungen mühelos an, bietet maximalen Komfort und gibt Ihrem Look eine entspannte Lässigkeit. Vier dekorative Knöpfe schmücken die Vorderseite.

Legere Form. Länge in Größe 38: 68 cm. Farbe: Schwarz. 85 % Wolle, 9 % Polyamid, 5 % Metall, 1 % Elasthan. Handwäsche. Exklusiv bei Fashion Classics. Hersteller: Pro-Idee GmbH & Co. KG, Gut-Dämme-Str. 4, 52070 Aachen, DE, service@proidee.de

- **Junghans 1954 Nadelstreifen-Strickblazer € 249,-**

FC Größe	Hersteller- Größe	Nr.
36	XS	360-656-21
38	S	360-657-21
40	M	360-658-21
42	L	360-659-21
44	XL	360-660-21
46	XXL	360-661-21

FC Größe entspricht Maßtabelle (siehe vorletzte Katalogseite)

Supersoft und sanft wärmend: das Highneck-Shirt aus Baumwolle und Kaschmir.

**Perfekt als leichter Pulli
und als kuscheliges Unterzieh-Shirt.**

Ein gewirktes Baumwoll-Langarmshirt mit Kaschmiranteil ist eine Rarität. Jedoch genau diese Material-Kombination macht dieses Shirt so wunderbar soft und sanft auf nackter Haut – und so vielseitig: solo ist es ein angenehm leichter und zarter Highneck-Pullover, der auch perfekt unter Blazer passt. Und als Unterzieh-Shirt ist es viel weicher und wärmer als herkömmliche Shirts aus reiner Baumwolle. Der kleine Stehkragen wärmt auch den Hals angenehm sanft. **Bequem und elastisch – mit Seitenschlitzen und 4 % Elasthan.**

Das Shirt ist sehr komfortabel, gibt viel Bewegungsfreiheit und engt nicht ein. Zudem ist es knitterarm, formbeständig und kann unkompliziert in der Maschine gewaschen werden. Das perfekte Basic-Shirt für die kühlere Jahreszeit, das man schnell nicht mehr missen möchte.

Leicht taillierter Schnitt. Länge in Gr. 38: 65 cm. 80 % Baumwolle, 16 % Kaschmir, 4 % Elasthan. Maschinenwaschbar. Hergestellt in Portugal. Hersteller: siba Textilvertrieb GmbH & Co. KG, Hindelanger Str. 35, 87527 Sonthofen, DE, info@siba-textil.de

- **Baumwoll/Kaschmir-Highneck-Shirt € 89,95**



FC Größe	Marine	Schwarz
36	352-907-21	356-218-21
38	352-908-21	356-219-21
40	352-909-21	356-221-21
42	352-910-21	356-222-21
44	352-911-21	356-223-21
46	352-912-21	356-224-21

FC Größe entspricht Maßtabelle (siehe vorletzte Katalogseite)



Dänisches Design adelt den Übergangs-Favoriten Stepp.

Der city-schicke Steppmantel von Ilse Jacobsen, Hornbaek.

Neue Mantel-Länge, aktuelle Blouson-Elemente, statt der üblichen Rautensteppung ein interessantes Grafikmuster und die Oberfläche nicht technisch schimmernd, sondern edel matt: Ein himmelweiter Unterschied zur sportiven Steppjacke für den Waldspaziergang. Der Steppmantel der dänischen Designerin Ilse Jacobsen ist perfekt für den Weg ins Büro, den Shoppingbummel in der City und die Reise.

Ein Leichtgewicht, das sanft wärmt, ohne aufzutragen.

Abgerundeter Saum mit Paspelierung und seitlichen Logo-Druckknopf-Schlitzten. 2 Schubtaschen mit Druckknopf-Verschluss. Zweizeige-Reißverschluss. Rippstrick-Stehkragen und Ärmelbündchen.

FC Größe	Nr.
36	356-256-21
38	356-257-21
40	356-258-21
42	356-259-21
44	356-260-21
46	356-262-21

FC Größe entspricht Maßtabelle (siehe vorletzte Katalogseite)

Legere A-Linien-Form. Länge in Gr. 38: 100 cm. 100 % Polyester. Maschinenwaschbar. Farbe: Dunkelgrün. Hersteller: IJH A/S, Holmenevej 31, 3140 Aalsgaarde, DK, info@ilsejacobsen.com

- **Ilse Jacobsen Steppmantel € 199,95**

Die original Silver Jeans aus Kanada: perfekter Sitz.

Unverwechselbarer Stil.

Über 100 Jahre Erfahrung und viel handwerkliches Geschick machen diese Hose so einzigartig.

Michael Silver stammt aus einer alten Denim-Dynastie. Seit 1921 fertigt die Familie Jeans im Premium-Segment – für viele namhafte Labels. Doch erst seit 1991 gibt es die Kollektion unter seinem eigenen Namen.

Unverkennbare Waschung.

Die so genannte „300er“-Waschung entsteht in aufwändiger Handarbeit. Sie bildet genau den richtigen Used-Effekt von einem Jahr viel und gerne Tragen ab. Ausgesuchte Harze erzeugen die dreidimensionalen Effekte, ohne den typischen Indigo-Charakter zu beeinträchtigen.

Markante Stitchings.

Auf den beiden Gesäßtaschen das opulente Silver S, umrahmt von Stick-Bordüren mit silber schimmerndem Effektgarn.

Silver hat einen genialen Bund-Schnitt entwickelt:

Zweigeteilt und oben schmaler als unten, passt er sich perfekt den weiblichen Rundungen an. Und auch der Po wird perfekt in Szene gesetzt – durch die Anpassung der Taschengröße an die Konfektionsgröße der Jeans.

Knackig aber bequem.

Der Super-Stretch-Denim mit maximaler Dehnfähigkeit sitzt wie angegossen. Und die Form „Avery“ ist der Bestseller, der jeder Figur schmeichelt: Mittlere Bundhöhe. Schmales Bein. 2 Swing-Pockets, Münztasche, 2 Gesäßtaschen.

Skinny-Form mit mittlerer Bundhöhe. Farbe: Mittelblau. 92 % Baumwolle, 7 % Polyester, 1 % Elasthan. Maschinenwaschbar. Hersteller: CP Fashion GmbH, Hotzenwaldstr. 46, 79730 Murg, DE, customerservice@silverjeans.com

- **Silver Skinny-Jeans Avery € 149,95**

FC Größe	Hersteller- Größe	Nr.
34	26/31"	320-684-21
34/36	27/31"	320-685-21
36	28/31"	320-686-21
38	29/31"	320-687-21
38/40	30/31"	320-688-21
40	31/31"	320-690-21
40/42	32/31"	320-691-21
42	33/31"	320-692-21

FC Größe entspricht Maßtabelle (siehe vorletzte Katalogseite)



Mehr Wärme, mehr Komfort: die Fleecejacke mit seltenem Wollanteil.

Feuchtigkeitsregulierend und doch natürlich wasserabweisend.
Von Canadian Classics.

Während herkömmliche Fleecejacken meist vollständig aus Synthetik bestehen, zeichnet sich diese Jacke durch einen außergewöhnlichen Wollanteil von 50 % aus. Wolle speichert Wärme und hält Sie selbst bei niedrigen Temperaturen angenehm warm. Zudem ist Wolle bekannt für ihre feuchtigkeitsregulierenden Eigenschaften: Sie nimmt Feuchtigkeit auf, ohne sich nass anzufühlen, und leitet diese nach außen ab. Dadurch bleibt Ihre Haut trocken, und ein unangenehmes Gefühl von Kälte wird vermieden.

Dank Polyester erfreulich strapazierfähig.

Die pflegeleichte High-Tech-Faser macht Ihre Jacke widerstandsfähig und ausgesprochen langlebig. So bleibt sie stets gut in Form und bietet zuverlässigen Schutz, ob bei stürmischem Wetter oder bei intensiven Outdoor-Aktivitäten.

FC Größe	Hersteller- Größe	Nr.
48	M	361-211-21
50	M/L	361-212-21
52	L	361-213-21
54	XL	361-214-21

FC Größe entspricht Maßtabelle (siehe vorletzte Katalogseite)

Durchdachte Details für maximalen Schutz.

Eine zusätzliche Wattierung sorgt für extra Wärmeisolierung. Alle Reißverschlüsse sind gegen Wasser abgedichtet, sodass auch bei Regenwetter keine Feuchtigkeit ins Innere dringt. Die Windblende hinter dem vorderen Reißverschluss sowie die justierbare Kapuze mit Wind- und Regenblende bieten zusätzlichen Schutz vor den Elementen. Und die bequemen Ärmelbündchen verhindern, dass Kälte eindringt.

Gerade Form. Länge in Größe 50: 69 cm. Farbe: Oliv. 50 % Wolle, 50 % Polyester. Maschinenwaschbar. Hersteller: Artcrafts International Spa, Via Francesco Datini 44, 50126 Firenze, IT, canadian.support@ecommerceonline.it

- **Woll-Fleecejacke**
€ 299,-



Klassisches Karo-Design. Unsichtbarer Gore-Tex®-Komfort.

Die wasserabweisende, winddichte
(und doch atmungsaktive) Kappe
aus reiner Schurwolle.

Die klassische Eleganz einer karierten Wollkappe, kombiniert mit der Funktion modernster Outdoor-Technologie: Diese edle Baseball-Cap hebt sich stilvoll von gewöhnlichen Modellen ab.

Aus reiner Schurwolle und ausgestattet mit einer lizenzierten Gore-Tex®-Membran.

Schurwolle ist von Natur aus wärmend, temperatur- und feuchtigkeitsregulierend. Dank Gore-Tex® bleibt Ihre Cap auch bei widrigen Wetterbedingungen trocken und schützt zuverlässig vor Wind.

Die 6-Panel-Krone sorgt für optimalen Sitz, der 7 cm breite Schirm schützt vor blendendem Licht.

Ein besonderes Plus: Der ausklappbare Ohren- und Nackenschutz bietet Extra-Wärme bei kaltem Wetter – perfekt für lange Spaziergänge oder den täglichen Weg zur Arbeit.

Klassische Baseball-Cap mit ausklappbarem Ohren- und Nackenschutz. Farbe: Grau/Blau/Beige/Rot. Oberstoff aus 100 % Schurwolle, Futter aus 100 % Baumwolle. Reinigung. Hersteller: Göttmann

caps and hats
GmbH & Co.
KG, Wormser
Str. 55, 64625
Bensheim, DE,
info@goettmann.de

- **Gore-Tex®-
Wollkappe**
€ 89,95

Kopf- umfang in cm	Nr.
55	361-970-21
56	361-971-21
57	361-973-21
58	361-974-21
59	361-975-21
60	361-976-21
61	361-977-21
62	361-978-21



Ein rares irisches Original: der Aran-Troyer von IrelandsEye aus Dublin.

Traditionsreiche Strickkunst – über jeden Modetrend erhaben.

Nachahmer irischer Fischerpullover gibt es viele. Die wirklich authentischen, tatsächlich noch in Irland gefertigten Klassiker hingegen sind selten geworden – und unerreichbar in Qualität und Verarbeitung.

Statt beliebiger Fantasiemuster symbolträchtige Aran-Reliefs:

„Honeycomb“, die plastisch gestrickten Honigwaben, sind seit jeher das Sinnbild für Glück. Das Zopfmuster („Cable“) steht für die Tauer der Fischerboote und als Symbol für Sicherheit. Und während Billigpullover oft im Rücken sparen, ist dieser komplett durchgemustert. Bunte Farbsprenkel verleihen der Blau-Melange eine modische Optik.

Kernig grober Look, dabei überraschend weich.

Merinowolle macht den Troyer robust und strapazierfähig. Zartes Kaschmir sorgt für anschmiegsamen Tragekomfort. Mit dem hoch schließbaren Reißverschlusskragen wunderbar wärmend. Ideal auch als Outdoorspullover für die Übergangszeit.

Gerade, bequem legere Form mit breiten Rippstrick-Bündchen. Länge in Gr. 50: 70 cm. Farbe: Blau-meliert. 95 % Wolle, 5 % Kaschmir. Handwäsche. Hersteller: Irelands Eye

*Knitwear Ltd,
Unit 118 Baldoye
Industrial Estate,
13 Dublin, IE,
info@ieknit.com*

• **IrelandsEye
Aran-Troyer**
€ 249,-



FC Größe	Hersteller- Größe	Nr.
48	M	335-771-21
50	L	335-772-21
52	XL	335-773-21
54	XXL	335-774-21

FC Größe entspricht Maßtabelle (siehe vorletzte Katalogseite)

Stylische Boots, 100 % wintertauglich: die Ice-Gripper von Pajar®, Kanada.

Wasserdicht. Atmungsaktiv. Rutschticher. Komfortabel. Und wärmend bis -30 °C.

Modische Outdoor-Boots gibt es viele, doch die meisten eignen sich fast ausschließlich für Großstadt-Boulevards. Dieser Boot hingegen ist ein echter Performance-Stiefel, der nicht nur winterlichen Schein präsentiert, sondern auch wirklichen Schutz gegen Kälte, Nässe, Schnee und sogar Glatteis bietet.

Das Obermaterial besteht aus einer Kombination von wasserdichtem Leder und robustem Nylon.

Dank der bewährten Pajar®-Tex-Membran ist Ihr Boot 100 % wasserdicht und gleichzeitig atmungsaktiv – selbst bei extremem Schmuddelwetter bleiben Ihre Füße trocken.

Das kuschelwarme Futter reguliert das Klima auf natürliche Weise.

Im Gegensatz zu vielen Fashion-Boots sind diese im rauen Klima Kanadas erprobt. Die herausnehmbare Wollmix-Einlegesohle ist antibakteriell und bietet zusätzliche Wärme – ideal, um kalte Füße zu verhindern, ohne bei milden Temperaturen zu überhitzen.



Schuh- Größe	Nr.
42	360-965-21
43	360-966-21
44	360-967-21
45	360-968-21
46	360-969-21

Isolierende Vibram®-Profilsohle aus Thermo-Gummi mit patentierter Ice-Gripper-Technologie.

Sie bietet nicht nur optimalen Halt bei Nässe und Schnee, sondern besitzt auch reversible Spikes, die bei eisigen Bedingungen für zusätzliche Rutschticherheit ausgeklappt werden können.

Farbe: Braun/oliv. Obermaterial: Textil und Leder. Futter und Decksohle: Webpelz. Laufsohle: Thermo-Gummi. Hersteller: Freemark Enterprises GmbH, Seestrass 71, 8703 Erlenbach ZH, CH, info@freemark.net. Verantwortliche Person: Alpi Netherlands B.V., Symon Spiersweg 13, 1506 RZ Zaandam, NL, info@freemark.net

• **Pajar® Ice Gripper Boot**
€ 349,-

Endlich leicht genug für den Sommer: Die klassische Baskenmütze feiert Mode-Comeback.

Von Hutspezialist Loevenich, seit 1960.

Von den Pyrenäen aus gelangte die Baskenmütze einst während der Französischen Revolution nach Paris und avancierte dort schnell zum Mode-Klassiker. Jetzt feiert sie ihr Fashion-Comeback – so angenehm leicht wie nie zuvor:

Aus luftig gehäkelter Baumwolle statt (wie üblich) aus schwerem, wärmendem Wollfilz.

Die seltene Häkel-Version ist nicht nur ideal an heißen Sommertagen, sondern durch den höheren Materialeinsatz auch deutlich formstabiler als gewöhnlich gestrickte

Baskenmützen. Und der erfreuliche Preis macht es Ihnen leicht, sich gleich für mehrere Farben zu entscheiden.

Eine Größe. 100 % Baumwolle. Handwäsche. Hersteller: Loevenich Fashion GmbH, Sabinastr. 10A, 45136 Essen, DE, info@loevenich-fashion.de

**Loevenich Baumwoll-Baskenmütze
€ 29,95**

- Rot Nr. 359-804-21
- Marine Nr. 359-803-21
- Schwarz Nr. 359-805-21



Teddy-Strickjacken sind jetzt modisch wichtig. Doch weich wie ein Teddy sind nur die wenigsten.

**Aus behaglich wärmendem
Alpaka-Woll-Mix
statt üblicher Synthetik.
Von Junghans 1954.**

Unter den vielen angesagten Teddy-Strickwaren ist diese Jacke eine erfreuliche

Ausnahme. Statt wie üblich aus reiner Synthetik ist sie aus einem Materialmix mit angenehm hohem Naturfaser-Anteil gefertigt:

**Durch seine Hohlfasern isoliert
Alpaka hervorragend gegen Kälte.**

Zudem reguliert die kuschelweiche Faser etwaige Körperfeuchtigkeit, weist Schmutz ab und ist äußerst strapazierfähig. Der Merino-Anteil unterstützt diese Vorteile perfekt. Für die Langlebigkeit der Teddy-Schlaufen sorgt ein Schuss Polyamid: So behält Ihre Strickjacke auch bei häufigem Tragen ihre makellose Form. Goldfarbene Knöpfe setzen einen ausgesprochen stilvollen Akzent.

Gerade Form. Länge in Größe 38: 53 cm. Farbe: Blau. 75 % Alpaka, 13 % Wolle, 12 % Polyamid. Handwäsche. Exklusiv bei Fashion Classics. Hersteller: Pro-Idee GmbH & Co. KG, Gut-Dämme-Str. 4, 52070 Aachen, DE, service@proidee.de

- **Junghans 1954
Alpaka-Bouclé-Strickjacke
€ 249,-**

FC Größe	Hersteller- Größe	Nr.
36	S	360-645-21
38	M	360-646-21
40	L	360-647-21
42/44	XL	360-648-21

FC Größe entspricht Maßtabelle (siehe vorletzte Katalogseite)



Selten ist eine Bundfaltenhose so soft, vielseitig und komfortabel: weicher Flanell-Jersey, modischer Cropped-Schnitt, bequeme Pull-on-Form mit Gummibund.

Von st. Ann.

Komfortabler und gemütlicher geht es kaum – bei einer stilvollen Bundfaltenhose. Der hüftumspielende Schnitt mit elastischem Gummibund und angedeutetem Reißverschluss wirkt schick wie bei einer „normalen“ Bundfaltenhose und ist durchaus businesstauglich, dabei aber herrlich bequem – nichts zwickt im Sitzen oder engt ein.

Flauschiger Flanell-Jersey mit 50 % Baumwolle.

Die hochwertige Mischung aus Baumwolle, Viskose, Polyamid und Elasthan ist kuschelweich, sieht edel aus, knittert kaum, ist robust und beult nicht aus.

Bequem auf der Couch. Unkompliziert beim Shopping-Trip. Lässig-elegant im Job. Ideal auf Reisen.

Tadellos und ausgefertigt kommt diese Hose aus dem Koffer. Sie ist ein vielseitiges Allround-Talent und passt zu vielen Anlässen: edel zum Blazer mit Stiefeln oder Pumps. Lässig-elegant zur Longbluse mit Slippers. Sportiv zum Strickpullover mit Sneakern. Die Premium-Linie st. Ann des Traditionsunternehmens

Stehmann profitiert von der Expertise und langjährigen Erfahrung in der Fertigung von Damenhosen seit 1971.

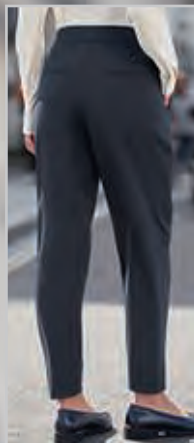

FC Größe	Nr.
36	361-597-21
38	361-598-21
40	361-599-21
42	361-601-21
44	361-602-21
46	361-603-21

FC Größe entspricht Maßtabelle (siehe vorletzte Katalogseite)

Pull-on-Form mit konisch zulaufendem Bein, Seitentaschen, Fußsaum mit Schlitz. Schrittlänge in Gr. 36: 70 cm. Fußweite: 30 cm. Farbe: Blau. 50 % Baumwolle, 40 % Viskose, 7 % Polyamid, 3 % Elasthan. Maschinenwaschbar. Hersteller: Stehmann Mode GmbH, Hansastr. 22, 90766 Fürth, DE, info@stehmann.de

• **st. Ann Pull-on-Bundfaltenhose € 139,95**

Die beliebte Hobo-Bag – in verblüffend dreidimensionalem, handgefertigtem Flecht-Design.

Aus geschmeidig softem, vegetabil gegerbtem Lammnappa. Zum sehr erfreulichen Preis. Von Les Visionnaires.

100 feine Lederstreifen, einzeln von Hand zugeschnitten, werden für diese Tasche kunstvoll verflochten. Solch eine filigrane Flechtarbeit findet man sehr selten bei einer Tasche – und wenn, dann bei einer teuren Designertasche, deren Preis 1.000 Euro meist übersteigt. **Schmiegt sich sanft dem Körper an: die vollendet abgerundete Form und das knautschweiche Lammnappa.**

Der stilvolle, glatt durchgeflechtene Henkel und das zarte Leder sorgen für ein besonders komfortables Tragegefühl. Das großzügige Hauptfach mit Reißverschluss bietet übersichtlichen Stauraum: 3 Steckfächer, 1 Kreditkartenfach sowie 1 seitliches Reißverschluss-Innenfach.

Erstklassige, nachhaltige Qualität, zeitlos klassisches Design und moderne Eleganz – dafür steht das deutsche Luxury-Taschenlabel.

Die fein selektierten Häute sind reine Nebenprodukte aus der Lebensmittelindustrie und pflanzlich gegerbt. Markenzeichen von Les Visionnaires ist der Futterstoff aus rosafarbenem, recyceltem Polyester.

Maße: 40 x 48 x 10,5 cm (B x H x T). Gewicht: 710 Gramm. Farbe: Schwarz. Silberfarbene Metallteile. Lammleder: Futter: 100 % Polyester. Hersteller: Les Visionnaires GmbH, Kaistr. 16, 40221 Düsseldorf, DE, info@leuchtnatur.de

• **Les Visionnaires Hobo-Flecht Tasche Nr. 365-826-21 € 259,-**



JapanTKY
Eurojersey-
Blusenbody:
www.fashion-
classics.de Suche
nach Bestellnr.
364-702 oder Tel.:
0241-109 119.

OCONI
Lammfell-
Ballerinas
Seite 32.

Das Feincord-Hemd mit seltenem Seiden-Anteil.

Pfirsichweich. Edel glänzend. Erstaunlich robust. Von Fashion Charts.

Nur selten sehen Cordhemden so elegant aus wie dieses. Das Geheimnis liegt im Detail: Kostbare Seide veredelt das sanft wärmende Gewebe. Das Ergebnis ist ein Hemd, das pfirsichweich auf Ihrer Haut liegt und zugleich durch seinen edlen Glanz beeindruckt.



Enorm stilvoll dank extrafeiner Rippen.

Es ist, als hätte der von robuster Arbeitskleidung her bekannte Stoff einen Hauch von Luxus erfahren. Doch Ihr neues Hemd ist nicht nur ästhetisch ansprechend, sondern auch unendlich komfortabel.

Herrlich bequem dank einer Prise Elasthan.

Es schmiegt sich weich an und schenkt Ihnen jederzeit reichlich Bewegungsfreiheit. Ob an warmen Sommertagen oder in den kühleren Monaten des Jahres, Sie werden es das ganze Jahr hindurch mit Genuss tragen. Modischer Kent-Kragen, aufgesetzte Brusttasche.

Leicht taillierte Form. Länge in Kragenweite 41: 80 cm. Ärmellänge: 64 cm. Farbe: Royalblau. 86 % Baumwolle, 10 % Seide, 4 % Elasthan.

Maschinenwaschbar. Exklusiv bei Fashion Classics. Hersteller: Pro-Idee GmbH & Co. KG, Gut-Dämme-Str. 4, 52070 Aachen, DE, service@proidee.de

**Kragen-
weite
in cm**

Nr.

38	365-787-21
39	365-788-21
40	365-789-21
41	365-790-21
42	365-791-21
43	365-792-21
44	365-793-21
45	365-794-21
46	365-795-21

- **Fashion Charts
Seiden-Cordhemd
€ 197,95**

Fashion-Update für den Budapester: Softes Kalbleder. Leichte EVA-Sohle. Modische Farbe.

In Italien gefertigt und von Hand poliert.

Klassische Budapester-Schuhe (im Englischen „Brogues“ genannt) passen zum Business-Anzug so gut wie zur Vintage-Jeans – und gehören daher in jede stilvolle Herren-Garderobe. Doch leider fühlen sie sich oft hart und schwer an, und ihr Design wirkt häufig etwas angestaubt.

Dieser Budapester hat italienischen Chic – und ist viel leichter und geschmeidiger.

Obermaterial und Futter sind aus edlem Kalbleder gefertigt und dadurch weich und strapazierfähig zugleich. Zudem ist jedes Paar aufwendig von Hand poliert.

Die flexible EVA-Laufsohle ist das Geheimnis des unglaublich geringen Gewichts.

Mit nur ca. 390 g (in Gr. 44)

bringt dieser Schuh gut 40 % weniger auf die Waage (und ins Bordcase) als herkömmliche

Modelle. Wie ein Sneaker dämpft er jeden Schritt sanft ab, und sein ausgeprägtes Rillen-Profil sorgt auch auf nassen Straßen stets für rutschfesten Tritt.

Obermaterial, Futter, Decksohle: Kalbleder. Laufsohle: EVA. Farbe: Blau. Hergestellt in Italien. Exklusiv bei Fashion Classics. Hersteller: Calzaturificio Tavares S.R.L., Via Dietro Corte 2, 81030 Teverola, IT, casanovashoes@gmail.com

- **Budapester 2.0
€ 199,95**



Schuh- Größe	Nr.
41	354-270-21
42	354-271-21
43	354-272-21
44	354-273-21
45	354-274-21
46	354-275-21

Noch „Made in Ireland“: echte Donegal-Mütze mit Kaschmir-Anteil.

Angenehm weich. Dennoch unempfindlich. Modisches Colour-Blocking. Nur 39,95 €.

In dieser Rippstrick-Mütze vereint IrelandsEye gleich zwei modische Evergreens: klassisches Donegal-Garn mit attraktivem Colorblocking. 5 % Kaschmir-anteil machen die Wolle weich und kratzfrei. Durch die typischen Farbsprenkel hebt sich die Donegal-Mütze vom oft üblichen grauen Einerlei ab. Und: Obwohl noch in irischer Familienhand gefertigt, kostet sie wahrlich kein Vermögen.

Tradition und Mode perfekt vereint.

Damals waren die wärmenden Pullover,

Schals und Mützen nur funktionell. Heute zeigt sich die Kreativität der O'Sullivans in jeder neuen Kollektion.

Farbe: Grau/Blau. 95 % Wolle, 5 % Kaschmir. Handwäsche. Hergestellt in Irland. Hersteller: Irelands Eye Knitwear Ltd, Unit 118 Baldoyle Industrial Estate, 13 Dublin, IE, info@iekknit.com

- **Donegal Mütze**
Nr. 326-265-21
€ 39,95



Wollwalk 2.0: modern, urban, natürlich, funktional.

Ein elegantes Wollwalk-Sakko, weit weg von alpenländischer Bekleidungsstradition interpretiert. Doch mit allen bewährten Vorzügen: Wärmend. Von Natur aus wind- und wasserabweisend. Bequem elastisch, strapazierfähig. Heutigen Wollwalk sind meist Polyester- oder Acrylfasern beigemischt – reine Schurwollqualitäten wie diese sind selten geworden.

Ausgerüstet mit wärmendem Polydown-Steppfutter und wasserdichter Soft-Membrane.

Die tierfreundliche Hightech-Füllung wird auch als Öko- oder Vegan-Daune bezeichnet. Sie ist leicht und wärmend wie das natürliche Vorbild, ohne die piekenden Kiele echter Daunen, die sich oft durch die Nähte bohren. Die schmiegsam dünne und leichte Wasserdicht-Membrane ist unsicht- und unspürbar zwischen Steppfutter und Oberstoff eingearbeitet. Paspeln in Leder-Optik. Hoch schließbarer Reißverschluss, verdeckt durch eine 4-Knopf-Leiste. Knöpfbare Rückenschlitz, Stehkragen. Außen eine Reißverschluss-Brusttasche und zwei Pattentaschen. Innen zwei Reißverschlussaschen.

Zeitgemäß schlanke Form. Länge in Gr. 50: 73 cm. Oberstoff: 100 % Wolle. Futter: 100 % Polyester. Farbe: Navy. Reinigung. Exklusiv bei Fashion Classics. Hersteller: Pro-Idee GmbH & Co. KG, Gut-Dämme-Str. 4, 52070 Aachen, DE, service@proidee.de

- **Wollwalk-Sakko**
€ 419,-

FC Größe	Nr.
48	358-324-21
50	358-326-21
52	358-327-21
54	358-328-21
56	358-329-21
58	358-350-21
60	358-351-21

FC Größe entspricht Maßtabelle (siehe vorletzte Katalogseite)



Seltener Luxus: die modische Kasten-Weste aus zartem Merino-Lammfell.

Heute hochwertiges Trend-Piece, morgen wertvoller, zeitloser Lieblings-Allrounder.
Von Arma.

Westen gehören weiterhin zu den aktuellen Mode-Highlights. Ein besonders luxuriöses Exemplar wie diese findet man jedoch nicht an jeder Ecke: aus feinem Merino-Lamm mit Fell in trendiger Teddy-Flausch-Optik. In hochmodernem, kastigem Schnitt mit überschnittenen Schultern, Fronttaschen, Saum- und Ärmelumschlägen, großen Knöpfen ... Und in angesagtem Greige-Ton, der zeitlos schön und sehr stilvoll ist, dazu unendlich kombinierbar.

Junger, moderner Style, der jedes Outfit aufpeppt.

Ob zu Hause oder im Büro als wärmendes Darüber zu leichten Shirts, outdoor leger mit dicken Strickpullis als Jacken-Ersatz oder auch elegant zum Kleid ...

Arma – seit vielen Jahren Spezialist für hochwertige Leder-Kreationen insbesondere Jacken und Mäntel.

Seine wertvolle Erfahrung und sein Können – von der

perfekten Schnittführung bis zur Auswahl bester Materialien – zeigt diese Weste. Ein wahres Lieblings-Basic, das man garantiert immer wieder aus dem Schrank hervorholt. Verwendet werden nur Häute aus Italien, Spanien und der Türkei, die als Nebenprodukt in der Lebensmittel-Industrie anfallen. Eigene Produktionsanlagen und ein Firmensitz in der Türkei gewährleisten eine hohe Transparenz im gesamten Herstellungs-Prozess.

Kastiger, hüftlanger Schnitt. Länge in Gr. 36: 70 cm. Farbe: Greige. Lammfell. Spezialreinigung. Hersteller: Arma Leder Deutschland GmbH, Kaiserswerther Str. 119, 40474 Düsseldorf, DE, info@armaleder.nl

• **Arma Lammfell-Weste € 999,-**

FC Größe	Nr.
36	353-024-21
38	353-025-21
40	353-026-21
42	353-027-21
44	353-028-21

FC Größe entspricht Maßtabelle (siehe vorletzte Katalogseite)

Die Kofferhose.

Knitterfrei. Bügelfrei. Businesskorrekt und abendtauglich.
Nur 79,95 Euro.

Diese elegante Hose aus weich fließender, atmungsaktiver, microfeiner Stretchqualität ist klar und zeitlos geschnitten. Sie passt von Business bis Freizeit, von Urlaub bis Champagner-Empfang. Sie sitzt stets perfekt und trägt sich herrlich leicht auf der Haut. Die zeitlose, weitfallende Form umspielt die Figur und zaubert auch kleine Pölsterchen weg. Sie ist schlicht geschnitten ohne Taschen und Gürtelschlaufen – perfekt zu zahlreichen Oberteilen.

Flusenfrei.

Die hochwertige Stretchqualität ist besonders unempfindlich und pflegeleicht. Und anders als herkömmliche Synthetiks zieht sie keine Flusen an, bekommt keine glänzenden Stellen, knittert nicht und schmiegt sich weich an. Ideal für zeitlose, klassische Outfits.

Bequemer Schnitt mit weitem Bein. Schrittlänge in Gr. 38: 81 cm. Fußweite: 55 cm. Aus 61 % Polyester, 33 % Viskose, 6 % Elasthan. Maschinenwaschbar. Exklusiv bei Fashion Classics. Hersteller: Pedro Portuguesa Lda, Avenida Joao XXI 121, 4415-254 Pedroso, PT, info@primeur.pt



• **Kofferhose € 79,95**

FC Größe	Marine	Beige
18	355-553-21	357-070-21
19	355-554-21	357-071-21
20	355-555-21	357-072-21
21	355-556-21	357-073-21
22	355-557-21	357-074-21
36	355-558-21	357-075-21
38	355-559-21	357-076-21
40	355-560-21	357-077-21
42	355-561-21	357-078-21
44	355-562-21	357-080-21
46	355-563-21	357-081-21
80	355-564-21	357-082-21
84	355-565-21	357-083-21
88	355-566-21	357-084-21

FC Größe entspricht Maßtabelle (siehe vorletzte Katalogseite)

Ein Meisterwerk der Strickkunst – wunderbar weich, bequem elastisch, rundum zeitgemäß.

**Aus extrafeiner Merinowolle:
der Pullover im seltenen „Basket Stitch“. Von Junghans 1954.**

Durch seine plastische Rauten-Struktur erinnert dieser kuschelweiche Pullover ein wenig an ein Korbgeflecht. Doch der seltene „Basket Stitch“ macht ihn nicht nur optisch interessanter, sondern auch elastischer (und damit bequemer) als glatt gestrickte Pullover.

**Aus extrafeiner Merinowolle – leicht, weich und
behaglich wärmend.**

Die erstaunlich robusten, pillingarmen Fasern sind so fein, dass sie häufig mit Kaschmir verglichen und gern auch „Cashwool“ genannt werden. Die ebenmäßigen Merino-Maschen wärmen sanft und liegen dabei unübertrefflich weich und schwerelos auf Ihrer Haut.

Keine Naht kann stören, da in einem Teil „fully fashioned“.

Die gute Passform ist aufwändig eingestrickt – und bleibt auch nach etlichen Wäschen erhalten. Ein Komfort-Vorteil, an den ein aus gestrickter Meterware geschnittener Pullover nicht heranreichen kann. Bequeme Rippstrick-Bündchen an Ausschnitt, Ärmeln und Saum.

Legere Kastenform. Länge in Gr. 38: 54 cm.

Farbe: Ecrú. 100 % Wolle. Handwäsche.

Exklusiv bei Fashion Classics. Hersteller:

*Pro-Idee GmbH & Co. KG, Gut-Dämme-Str. 4,
52070 Aachen, DE, service@proidee.de*

- **Junghans 1954 Basket-Pullover**
€ 169,95

FC Größe	Nr.
36	353-103-21
38	353-104-21
40	353-105-21
42	353-106-21
44	353-107-21
46	353-108-21

*FC Größe entspricht Maßtabelle
(siehe vorletzte Katalogseite)*



7-farbiger Jacquard-Strick. Zarter Wollmix mit Kaschmir. Erstaunlich gut kombinierbar.

Mütze und Stulpen – harmonisch vielfarbig und flauschig weich. Von IVKO.

Norweger-Strickwaren findet man in der kalten Jahreszeit häufig – doch in so wunderbar geschmeidigem und robustem Materialmix und mit solch kombinierfreudigem Dessin so gut wie gar nicht. Diese beiden vielseitigen Accessoires sind eine erfreuliche Ausnahme.

Kunstvolle Jacquard-Verarbeitung.

7 verschiedene Garnfarben in raffinierter Dessin-Abstufung ergeben das dezente, winterliche Norweger-Muster. Gedeckte Braun-, Blau- und Rosatöne auf einer zarten Mandelton-Basis – durch die gelungene Farbharmonie passen Mütze und Stulpen zu besonders vielen Outfits.

Wolle, Viskose, Nylon und Kaschmir – sanft wärmend, seidig fließend und flauschig weich.

Dazu feuchtigkeitsregulierend, formstabil und strapazierfähig. Die Materialmischung ist ideal für Winter-Accessoires – herrlich hautschmeichelnd und wärmend, aber trotzdem robust und langlebig. Einzeln oder zusammen sind beide Teile ein schönes, Passform-unkritisches Geschenk.



Mütze in leichter Beanie-Form mit anschiessendem, umgeschlagenem Rippstrick-Rand. Stulpen mit Daumenloch für perfekten Sitz. Farbe: Mandel multicolor: 40 % Wolle, 30 % Viskose, 20 % Nylon, 10 % Kaschmir. Handwäsche. Hersteller: She Trading GmbH, Nederlinger Str. 4, 80638 München, DE, sales@she-trading.com

- **IVKO Jacquard-Mütze**
Nr. 361-206-21 € 49,95
- **IVKO Jacquard-Stulpen**
Nr. 361-205-21 € 39,95



Luftig-lockerer, sanft gebürsteter Baumwoll-Strick macht diese Loungewear-Kombi so unvergleichlich soft.

Von Pluto, belgischer Lingerie-Spezialist seit 1976.

- **Pluto Soft Elegance-Pullover**
€ 105,95

FC Größe	Nr.
36	364-803-21
38	364-804-21
40	364-805-21
42	364-806-21
44	364-807-21
46	364-808-21

- **Pluto Soft Elegance-Jogg-Pants**
€ 109,95

FC Größe	Nr.
36	364-797-21
38	364-798-21
40	364-799-21
42	364-800-21
44	364-801-21
46	364-802-21

FC Größe entspricht Maßtabelle
(siehe vorletzte Katalogseite)

Bei der ersten Berührung und erst recht, wenn Sie in den Pullover und die Jogg-Pants hineinschlüpfen, werden Sie überrascht sein, welch außergewöhnlich weiches Hautgefühl dieser besondere Baumwoll-Strick bietet.

Himmlisch komfortabler Tragegenuss.

Die spezielle Technik zur Herstellung dieser offenen, flauschigen Strick-Struktur ist sehr aufwändig. Sie ist daher kostenintensiver und wird nur selten angewandt. Die Baumwoll-Materialien üblicher Anzüge sind jedoch kein Vergleich zu diesem.

Zeitlos eleganter Clean-Chic für entspannte Mußestunden.

So kuschelig hautschmeichelnd, leicht, nicht so warm, dabei besonders atmungsaktiv und saugfähig – ein wahrlich luxuriöser Wohlfühl-Look, der sich sehen lassen kann: Das puristische Design in elegantem, dezentem Beige ist perfekt fürs stilvolle Ganztags-Relaxen. Der Pulli ist lässig gerade geschnitten mit V-Ausschnitt und Ärmelbündchen im Rippstrick. Die langen, schmal zulaufenden Jogg-Pants haben seitliche Eingriffstaschen, einen bequemen, elastischen Bund mit Tunnelzug und einen Umschlagsaum.

Lockerer, bequemer Schnitt. Länge Pullover in Gr. 38: 62 cm, Länge Hose: 100 cm. Farbe: Beige. 99 % Baumwolle, 1 % Elasthan. Maschinenwaschbar. Hersteller: Pluto NV, Merellaan 46, 9400 Ninove, BE, info@pluto.be



Edel, stilvoll und ein wahrer Tragegenuss: der Morgenmantel aus feinem Matelassé-Gewebe.

Vom belgischen Lingerie-Spezialisten Pluto, seit 1976.

Mit diesem luxuriösen Morgenmantel kann man sich sehen lassen, zu Hause und auch in den Spas der feinsten Hotels. Durch sein erhabenes, Pikee ähnliches Gewebe in einem zarten Cremeweiß ist er ein eleganter Hingucker, kein Vergleich zu normalen Frottee-Mänteln. Aber nicht nur optisch ist er um Längen ansehnlicher, durch seinen besonderen Materialmix bietet er auch einen unbeschreiblich angenehmen Tragekomfort.

Seltenes Matelassé-Doppelgewebe aus zartem Modal, weicher Baumwolle und robustem Polyester.

Der hohe Modalanteil macht das Material so sanft fließend, formbeständig, besonders atmungsaktiv und feuchtigkeitsabsorbierend. Und es verleiht ihm einen seidigen Glanz. Die natürliche, aus Buchenholz gewonnene, Cellulose-Faser ist so glatt und geschmeidig, dass sich weder Kalk- noch Waschmittel-Rückstände darauf ablagern. So bleibt dieser Morgenmantel auch nach vielen Wäschen edel schimmernd wie am ersten Tag. Etwas Poly-

ter macht ihn noch strapazierfähiger und formbeständiger. Durch die feine Mischung und die reliefartige Struktur ist er herrlich hautschmeichelnd und nie zu warm oder zu kalt.

Bequeme, leger weite Form mit Schalkragen, Bindegürtel, innerem Bindeband und zwei aufgesetzten Taschen. Länge in Gr. 38: 110 cm. Farbe: Cremeweiß. 48 % Modal, 43 % Baumwolle, 9 % Polyester. Maschinenwaschbar. Hersteller: Pluto NV, Merellaan 46, 9400 Ninove, BE, info@pluto.be

- **Pluto Matelassé-Morgenmantel**
€ 255,-

FC Größe	Nr.
36	361-225-21
38	361-226-21
40	361-227-21
42	361-228-21
44	361-229-21
46	361-230-21

FC Größe entspricht Maßtabelle
(siehe vorletzte Katalogseite)



Der Pyjama für den ersten guten Eindruck am Morgen.

Wenn Sie sich nach dem Aufstehen immer korrekt anziehen oder einen Bademantel überwerfen – dann ist dieser schicke Pyjama leider zu schade. Aber zum ersten Kaffee, zur Zeitung oder abends vor dem Kamin ist er ideal – und viel schöner als die meisten Konkurrenten. Gepflegt und herrlich bequem erspart er den Morgenmantel oder Freizeitanzug. **Sein wertvoller Baumwoll-Flanell kommt von einer portugiesischen Traditionsweberei, die bereits seit mehr als 80 Jahren – heute in 3. Generation – fertigt.**

Der superweiche, fein geraute Flanell in Doppelzwirn-Qualität hält rundum warm. Viele Jahre lang. Gezwirnte Garne in Kette und Schuss ergeben ein haltbar dichtes Gewebe. Dieses wird anschließend behutsam auf beiden Seiten gebürstet. Dadurch entsteht der sanfte, weiche Flaum, der nicht so schnell pillt

und dauerhaft schön bleibt. Oberteil mit aufgesetzter Brusttasche, lange Hose mit bequemem NOVILA-Softbund®.

Bequemer Schnitt. Länge Oberteil in Gr. 38: 65 cm. Schrittlänge Hose: 74 cm. Fischgrat-Dessin in Rosa/Fuchsia. Aus 100 % Baumwolle. Maschinenwaschbar. Hersteller: Novila GmbH, Freiburger Str. 15, 79822 Titisee-Neustadt, DE, info@novila.de

- **NOVILA**
Flanell-Pyjama Fischgrat
€ 149,95

FC Größe	Nr.
36	347-054-21
38	347-055-21
40	347-056-21
42	347-057-21
44	347-058-21
46	347-059-21

FC Größe entspricht Maßtabelle (siehe vorletzte Katalogseite)



Die perfekte Symbiose aus Wollsocke und Hausschuh: handgewebt aus reiner Bio-Schurwolle nach kirgisischer Tradition.

Von WoolFit®.

Die jahrhundertealte kirgisische Handwerkstechnik, die für diese komfortablen Hausschuhe verwendet wird, stammt ursprünglich vom Weben dicker, robuster Wollteppiche. WoolFit® war so fasziniert von dieser Herstellungstechnik, dass sie die Webe-Meisterinnen gebeten haben, damit einen Hausschuh zu entwickeln. Ergebnis ist dieser weiche, federleichte, bequeme und wohlrig wärmende Hausschuh, der sich jedem Fuß flexibel anschmiegt. **Mulesingfreie Bio-Schurwolle von örtlichen Schafhirten & vegetabil gegerbtes Leder.**

Die Wolle stammt von kirgisischen Fettschwanzschafen, die aufgrund der extremen klimatischen Bedingungen eine besonders lockige Wollpracht haben. Diese ist sehr widerstandsfähig und wärmend, aber auch temperatenausgleichend. Der handgewebte Wollstoff

kombiniert mit der robusten, rutschhemmenden Echtleder-Sohle sorgt für

ein angenehmes Fußklima ohne Schwitzen, auch an wärmeren Tagen. Haltbar geklebt ist sie mit Naturlatex.

Einzigartiges, minimalistisches Design. Komfortable Passform mit breiter Zehenbox.

Nichts drückt oder engt ein, die Zehen haben viel Platz zum Entspannen. Ideal nach einem anstrengenden Tag auf den Beinen, als Wohlfühl-Reisebegleiter und für Barfußschuh-Liebhaber. Perfekt auch als Geschenk.

Direkter, fairer Handel.

Das von Frauen geführte Kollektiv von Kunsthandwerkerinnen und -handwerkern gilt als herausragender Arbeitgeber des Landes und erfüllt die Kirgisen mit großem Stolz.

Aus reiner Schurwolle. Rutschhemmende Rauleder-sohle. Hergestellt in Kirgistan. Handwäsche. Hersteller: WoolFit GmbH, Klubgartenstr. 10, 38640 Goslar, service@woolfit.de

- **Woolfit®**
Kirgisische Hausschuhe
€ 64,95



Schuh- Größe	Beige	Berry
36	365-058-21	365-052-21
37	365-059-21	365-053-21
38	365-110-21	365-054-21
39	365-111-21	365-055-21
40	365-112-21	365-056-21
41	365-113-21	365-057-21





Mehr Wärme und doch mehr Leichtigkeit – dank selten hochwertiger Daunen-Isolierung.

Die Jacke vom japanischen Outdoor-Spezialisten Taion.
Für Damen und Herren.

Taion ist Japanisch für „Körpertemperatur“, und damit kennt sich der gleichnamige, für seine unglaublich leichten Daunen-Jacken bekannte Outdoor-Spezialist wahrlich aus. Eine Grundregel lautet: Je höher der Anteil von Daunen im Gegensatz zu Federn, desto wärmer und hochwertiger Ihr Kleidungsstück.

Flaumweiche, filigrane Daunen speichern die Wärme viel besser als härtere, festere Federn.

Während normale Winter-Kleidung oft ein Daunen-Feder-Verhältnis von 80 zu 20 aufweist (oder bestenfalls 90 zu 10), kommen für Taion nur 95-prozentige Daunen-Isolierungen infrage. So ist viel weniger Füllung nötig.

Das RDS-Zertifikat* (Responsible Down Standard) garantiert die artgerechte Daunen-Produktion.

Von den Bedingungen in der Zuchtfarm bis zu Transport und Verarbeitung – die gesamte Lieferkette unterliegt strengen Kontrollen. So werden beispielsweise nur die Daunen ausgewachsener Tiere verarbeitet, die als Nebenprodukt der Lebensmittel-Herstellung anfallen.

Hält warm, aber trägt niemals auf.

Weil sich die quadratischen Kammern eher anschmiegen statt sich aufzuplustern, lässt sich Ihre Daunen-Jacke nicht nur als äußeres

Kleidungsstück gegen nasskaltes Wetter, sondern auch als zusätzliche Wärmeschicht unter einer weiteren Jacke tragen. Mit Zweizeige-Reißverschluss, zwei Reißverschluss-Seitentaschen und zwei Stecktaschen hinten.

Bequemer Schnitt. Länge in Gr. 40/50: 69,5 cm. 100 % Polyester. Isolierung: 95 % Daunen, 5 % Federn. Enthält nichttextile Teile tierischen Ursprungs (Füllung). Handwäsche. Hersteller: Taion Co. Ltd., F. Meiffice Marunouchi Building, 1-17-29, Marunouchi, Naka-ku, Nagoya, Aichi, JP, inquiry@taion.zendesk.com. Verantwortliche Person: Kowa Europe GmbH, 2 Rue de l'Oratoire, 75001 Paris, FR, taion.eu.order@kowa.fr

**Taiwan IDFL Laboratory and Institute Limited (IDF-23-511193)*

• **Taion Daunenjacke € 129,95**

FC Größe	Hersteller- Größe	Navy	Oliv
36/46	S	364-600-21	364-606-21
38/48	M	364-601-21	364-607-21
40/50	L	364-602-21	364-608-21
42/52	XL	364-603-21	364-609-21
44/54	XXL	364-605-21	364-610-21

FC Größe entspricht Maßtabelle (siehe vorletzte Katalogseite)

Der farbenfrohe Regenbogen-Schal: Weich wärmend. Vielseitig kombinierbar. Erfreulich günstig.

Made in Scotland in der Strickmanufaktur
Robert Mackie, seit 1845.

Vorbild war der Regenbogen: Das variantenreiche Streifenmuster dieses Schals gibt jedem Look einen bunten Twist. Es changiert zwischen Orange-Rot und dunkleren Violett- und Blau-Tönen, zwischen Grau, Weiß, Grün und Braun. Und passt dadurch zu (fast) allem, was Sie längst im Schrank haben.

Lambswool ist genauso wärmend, fühlt sich aber deutlich weicher an als normale Schafwolle.

Da die Haare nie zuvor geschoren wurden, sind ihre Spitzen noch rund und liegen dadurch besonders zart auf Ihrer Haut.

Robert Mackie wurde 1845 als Hersteller schottischer Kopfbedeckungen gegründet.

Während das Traditionshaus die typischen Hauben auch heute noch für Clans und Dudelsack-Spieler in aller Welt herstellt, ist es für seine luxuriösen Strick-Accessoires made in Scotland (und seine leuchtenden Farben) längst ebenso bekannt.

Ca. 183 cm x 22 cm (inklusive Fransen).
Farbe: Multicolor. 100 % Schurwolle.
Handwäsche. Hersteller: Robert Mackie of Scotland Ltd., Holm Mill, KA3 5HT, Stewarton, UK, info@robertmackie.com.
Verantwortliche Person: Pro-Idee GmbH & Co. KG, Gut-Dämme-Str. 4, 52070 Aachen, DE, service@proidee.de

- **Robert Mackie Regenbogen-Schal**
Nr. 352-708-21
€ 69,95



Trendige Beanies sieht man diesen Winter überall. Doch die wenigsten sind aus erlesenem Kaschmir.

Schmiegsam weich und sanft wärmend.

Made in Nepal unter fairen Bedingungen. Von neyo.

Einst nur von Hafenarbeitern und Skateboardern getragen, ist die Beanie längst zu einem coolen Winter-Trend geworden. Doch nur selten ist sie so geschmeidig weich und leicht wärmend wie diese flexible Mütze aus zweifädigem Kaschmir.

Durch die besondere Länge umgeschlagen oder locker nach hinten fallend tragbar.

Das erlesene Kaschmir stammt aus der Himalaya-Region und wurde in Nepal unter fairen Bedingungen zu feinen Rippen gestrickt. Dehnbar und formstabil, sitzt Ihre Beanie stets perfekt – und ist leicht genug, um auch in geschlossenen Räumen getragen zu werden.

Eine Größe. 100 % Kaschmir. Handwäsche. Exklusiv bei Fashion Classics. Hersteller: neyo. GmbH, Hasselholzer Weg 11, 52074 Aachen, DE, info@neyo.eu

neyo Kaschmir-Beanie € 69,95

- Denimblau Nr. 348-218-21
- Graphit Nr. 362-023-21
- Rot Nr. 365-976-21



Erlesenes Curly-Lammfell. Perfekte Passform. Sorgfältige Verarbeitung.

Handgefertigt von Otto Kessler, Handschuhmanufaktur seit 1923.

Schon in der Antike galt Curly-Lammfell als Inbegriff von Luxus: noch leichter und kuscheliger als normales Lammfell, dabei strapazierfähig und wunderbar warm. Das feine, krause Fell dieser Handschuhe stammt von neuseeländischen Jungtieren, deren Locken noch geschlossen sind. So ist es schön flach und trägt nicht auf. Und: Die noch zarte Haut lässt eine besonders schmale Schnittführung zu – perfekt für feine Fingerhandschuhe.

Noch wie einst aufwändig von Hand vernäht – jedes Paar ein Unikat.

Die traditionelle Handlaschnaht erfordert Nadel, Faden und viel Geschick: Jedes Paar entsteht mit rund 1.800 Stichen in drei Stunden.

Elegant, schmaler Schnitt mit 4 cm breitem Umschlag.
Echtes Lammfell. Spezialreinigung. Hersteller: OK Hungarian Gloves KV, Lahti utca 9., 7632 Pecs, HU, info@ottokessler.com

- **Otto Kessler Curly-Lamm-Herrenhandschuhe € 179,95**

Handschuh-Größe	Kastanie	Schwarz
8,5	336-800-21	336-804-21
9	336-801-21	336-805-21
9,5	336-802-21	336-806-21
10	336-803-21	336-807-21

- **Otto Kessler Curly-Lamm-Damenhandschuhe € 159,95**

Handschuh-Größe	Kastanie	Schwarz
6,5	336-808-21	336-812-21
7	336-809-21	336-813-21
7,5	336-810-21	336-814-21
8	336-811-21	336-815-21



Die perfekte Mischung zwischen eleganter Bluse, bequemem Shirt und wärmendem Pulli: das Poloshirt mit softem Innenfleece.

Atmungsaktiv und schnelltrocknend. Farb- und formstabil.
Von CARUBINA Collection.

CARUBINA Collection ist die neue Kollektion der noch jungen Marke Carubina Equestrian, die 2017 ins Leben gerufen wurde. Die gemeinsame Vision der Gründerinnen und Designerinnen war es, modische und funktionale Kleidung zu kreieren, die höchstmöglichen Tragekomfort bietet.

Ideal unterm Blazer als wärmender, edel-sportiver Blusenersatz oder solo als legeres Shirt, das sanft wärmt wie ein Wollpulli, aber nicht zu dick ist.

Das schlichte Design und der leicht taillierte Schnitt passen immer und der erstaunlich bequeme Tragekomfort ist in jeder Alltagssituation eine Bereicherung.

Weiches, hautsympathisches, italienisches Material mit viel Funktion.

Der griffige, nicht zu dünne Stoff mit sanft angerauter Innenseite fühlt sich angenehm soft auf der Haut an und wärmt sanft. Das Poloshirt ist atmungsaktiv, bequem elastisch, problemlos in der Maschine waschbar und anschließend schnell wieder trocken. Und es behält auch nach etlichen Wäschen seine Farbe und Form.

Leicht taillierter Schnitt mit abgerundetem Saum. Länge in Gr. 36: 64 cm. 80 % Polyamid, 20 % Elasthan. Maschinenwaschbar. Hersteller: Carubina GmbH, Breidenhofer Str. 9, 42781 Haan, DE, info@carubina-collection.com

• **CARUBINA Collection Winter-Poloshirt € 119,95**

FC Größe	Hersteller-Größe	Navy	Rot	Rosè
34	XS	356-896-21	365-487-21	365-493-21
36	S	356-897-21	365-488-21	365-495-21
38	M	356-898-21	365-489-21	365-496-21
40	L	356-900-21	365-490-21	365-497-21
42	XL	356-901-21	365-491-21	365-498-21
44	XXL	356-902-21	365-492-21	365-499-21

FC Größe entspricht Maßtabelle (siehe vorletzte Katalogseite)

Ihre Hausschuhe für die Reise. Und für die Waschmaschine.

So bequem wie barfuß laufen.

Auf langen Flügen, im Hotel, als Beifahrerin im Auto, für Mußestunden zu Hause: In diesen Hausschuhen spüren Sie nichts als Weichheit und leichte Wärme. Und Sie schützen Ihre Füße vor dem Schmutz fremder Böden.

Anschmiegsam wie ein Gymnastikschuh macht der gedoppelte Jersey jede Bewegung mit. Der elastische Einschlupf sitzt bequem, ohne zu drücken. Auf der rutschfest gummierten, gepolsterten Sohle laufen Sie fast wie auf Moos. Unendlich haltbar und auch nach vielen Reisen und Wäschen wie neu.

Wiegen nur ca. 70 g. Obermaterial, Futter und Decksohle: 93 % Baumwolle, 7 % Elasthan. Laufsohle aus Gummi. Maschinenwaschbar. Farbe: Schwarz. Hersteller: Totes Isotoner SAS, Rue du Foirail – Le Bourg, 15140 Saint-Martin-Valmeroux, FR, info@isotoner.fr

• **Reise-Hausschuhe € 29,95**

Schuh-Größe	Hersteller-Größe	Nr.
36-37,5	S	364-622-21
38-40	M	364-623-21
40,5-42	L	364-624-21



**Knautschweiches
Kalbleder,
flexible Natur-Latexsohle,
streckender Keilabsatz:
die eleganten Komfort-
Ballerinas von arche,
hergestellt
in Frankreich.**

Französischer, schlichter Chic – und dabei unübertroffen, faszinierend bequem: Diese Ballerinas können Sie den ganzen Tag ermüdungsfrei tragen, ohne jegliche Strapazen für Ihre Füße.

Supersofter Auftritt.

Die patentierte Laufsohle aus 100 % natürlichem Latex (Lactae Hévéa®) dämpft jeden Schritt, ist farbecht, besonders langlebig, rutschhemmend und flexibel. Das zarte, sehr fein genarbte Kalbleder umschließt behaglich weich den Fuß. Im Fersen- und Zehenbereich sind die Ballerinas schützend verstärkt. Der dezent erhöhte Plateau-Absatz streckt vorteilhaft das Bein, so wirken diese Ballerinas viel eleganter zu Kleidern und Röcken als übliche flache Varianten.

Seit 1968 bekannt für schlichtes, zeitloses und herrlich bequemes Schuhwerk.

Der Schuhspezialist arche ist wahrscheinlich einer der letzten für Sohlen aus Naturlatex. Was die komfortablen Laufeigenschaften und die Abnutzung angeht kein Vergleich zu den meisten Gummisohlen am Markt, die aus reinem Synthetik-Kautschuk gefertigt sind.

Kalbleder, kaltgefüttert. Farbe: Schwarz.

Decksohle: Leder. Laufsohle: Naturlatex.

Absatzhöhe: 3 cm. Hergestellt in Frankreich.

Hersteller: arche S.A.S., Rue de Fleateau, 37110 Chateau Renault, FR, bienvenue@arche.com

- **arche Komfort-Ballerinas**
€ 320,-

Schuh- Größe	Nr.
36	357-297-21
37	357-298-21
38	357-299-21
39	357-300-21
40	357-301-21
41	357-302-21



**Bequem auf der Couch.
Ideal im Job.
Elegant am Abend.
Und immer in Bestform.**

**Die unkomplizierte und vielseitige
Schlupf Hose aus softem Viskose-Jersey.
Und mit edler Tweed-Optik.**

Was aussieht wie robuste Tweed-Wolle ist in Wahrheit ein genial unkomplizierter, moderner Viskose-Jersey in klassisch elegantem Salt & Pepper-Dessin. Die hochwertige Mischung mit Polyester und einem Schuss Elasthan sieht edel aus, knittert kaum, kennt keinen Abrieb, kein Pilling, kein Ausbeulen. Die Hose ist dazu sensationell leicht und angenehm weich auf der Haut.

**Passend zu jeder Gelegenheit: im
Büro, in der Freizeit, am Abend ...
und auch auf Reisen ist sie der
ideale Begleiter.**

Das elegante schwarz-weiße Muster ist vielseitiger als ein uni, dabei genauso kombinierfreudig und sogar noch fleckenunempfindlicher. Die modischen Wide-legs machen die Hose noch bequemer. Einfache Pflege: In der Maschine waschen, trocknen, kurz bügeln, schon ist sie wieder einsatzbereit. Der elastische Komfort-Bund ist figurgünstig etwas breiter und macht jede Bewegung mit, ohne Drücken oder Kneifen. Zwei Schrägtaschen.

Bequemer Schnitt mit weitem Bein.

Schrittlänge in Gr. 38: 82 cm, Fußweite:

48 cm. 54 % Viskose, 44 % Polyester,

2 % Elasthan. Maschinenwaschbar.

Farbe: Schwarz/Weiß. Hersteller: Atelier

Gardeur GmbH, Alstr. 155, 41063

Mönchengladbach, DE, info@gardeur.de

- **Gardeur**
Salt & Pepper-Schlupfhose
€ 149,95

FC Größe	Nr.
36	361-467-21
38	361-468-21
40	361-469-21
42	361-470-21
44	361-471-21
46	361-472-21
48	361-473-21

*FC Größe entspricht Maßtabelle
(siehe vorletzte Katalogseite)*



Bestellen leicht gemacht:
www.fashion-classics.de

☎..01805-109 111

Mo. - So.: 07:00 - 21:00 Uhr
14 Cent (inkl. USt.) / Min. aus dem
deutschen Fest- und Mobilfunknetz

10 % Kaschmir. 100 % Wohlgefühl.

Der edle Loungewear-Anzug mit der perfekten Balance aus Weichheit, Wärme und Atmungsaktivität.

Dieser schlichte, sportlich-elegante Loungewear-Anzug verbindet formschöne Lässigkeit mit einem außergewöhnlich angenehmen Tragegefühl.

FC Größe	Nr.
48	365-261-21
50	365-263-21
52	365-264-21
54	365-265-21
56	365-266-21
58	365-267-21
60	365-268-21

FC Größe entspricht Maßtabelle (siehe vorletzte Katalogseite)

10 % edles Kaschmir machen den atmungsaktiven Baumwoll-Stoff luxuriös weich.

Das Ergebnis ist ein flaumweicher Griff, angenehme Wärme ohne Hitzestau und ein zuverlässiger Feuchtigkeitshaushalt. Ihr Loungewear-Anzug ist somit ideal für entspannte Stunden zu Hause.

**Made in Austria:
Feinripp in Bestform.**

Die markante Struktur sorgt für ein leicht elastisches Tragegefühl und eine konturierte Passform, die sich sanft anschmiegt. Reißverschluss-Jacke mit Kapuze und Eingriffstaschen.

Hose mit bequemem Gummiband, Biesen und Reißverschluss-Eingriffstaschen.

*Normale Form. Länge
Jacke in Gr. 50:*

70 cm. Schrittlänge

Hose in Gr. 50:

81 cm. Farbe:

Mittelblau. 86 %

Baumwolle, 10 %

Kaschmir, 4 %

Polyamid. Maschi-

nenwaschbar.

Exklusiv bei Fashion

Classics. Hersteller:

Siba Textilvertrieb

GmbH & Co KG,

Hindelangerstr. 35,

87527 Sonthofen, DE,

info@siba-textil.de

- **Cashmere
Cotton Lounge-
wear-Anzug
€ 249,-**

Ihr Lieblings-Pyjama zum kleinen Preis.

Oft sind es traditionsreiche Hersteller mit langjähriger Erfahrung, die hochwertige Ware zu einem fairen Preis fertigen, wie in diesem Fall Carl Ross.

Das renommierte deutsche Unternehmen blickt zurück auf über 125 Jahre Familiengeschichte in der Produktion von Wäsche zum Entspannen und Wohlfühlen. Diese langjährige Erfahrung kann man auch bei diesem Pyjama bis ins Detail sehen und spüren.

Hochwertige Stoffe. Sorgfältige Verarbeitung. Zeitgemäßer Stil.

Shirt und Hose sind aus weichem, gekämmtem Baumwolljersey gefertigt. Die Hose hat einen bequemem Komfort-Bund mit Tunnelzug sowie zwei seitlichen Taschen. Sie ist komfortabel gerade geschnitten und mit doppelt gesteppter Mittellinie gearbeitet. Das nachtblaue Shirt ist bequem, aber nicht zu weit geschnitten. Es hat einen kleinen, modernen V-Ausschnitt und eine aufgesetzte Brusttasche, passend zur Hose ist diese mit Karo-Stoff abgesetzt. Feine, sauber gekettelte Innennähte sorgen zudem für höchsten Tragekomfort.

*Bequem geschnittenes
Langarm-Shirt mit gerade
fallender Hose. Farbe:
Nachtblau/tiefrot. 100 %
Baumwolle. Maschinen-
waschbar. Hersteller: Carl
Ross GmbH & Co. KG,
Berta-Benz-Str. 1, 40670
Meerbusch, DE, info@
carlross.de*

- **Karo-Liebings-
Pyjama lang
€ 99,95**

FC Größe	Nr.
48	364-960-21
50	364-961-21
52	364-962-21
54	364-963-21
56	364-964-21
58	364-965-21
60	364-966-21

FC Größe entspricht Maßtabelle (siehe vorletzte Katalogseite)



Stilvoller. Saugfähiger. (Und viel hygienischer.)

Endlich ein dunkler Bademantel, der kochfest ist und farbtreu bleibt.

Bei normal temperierten Wäschen werden Bademäntel zwar sauber, aber selten wirklich rein: Nur Kochwäsche tötet praktisch alle Bakterien ab. Deshalb sind Bademäntel in aller Regel weiß – andere Farben würden bei 95 °C schnell verblassen.

Perfekte Hygiene für Schwimmbad, Sauna oder Spa.

Das deutsche Traditionsunternehmen Carl Ross hat einen Bademantel entwickelt, der seine dunkle Farbe Kochwäsche für

Kochwäsche behält. Das Erfolgsgeheimnis: Beim Küpenfärbeverfahren dringt die Farbe so tief in das Faserinnere ein, dass der Stoff auf lange Sicht dunkel bleibt. **Viel saugstärker durch 25 % höhere Schlingendichte.**

Während gewöhnlicher Frottiert mit 48 Schlingen pro cm² auskommt, trocknet Sie

Ihr neuer Bademantel mit 60 weichen, durstigen Schlingen – ideal nach Bad, Dusche oder Sauna. Langstapelige, gekämmte Baumwolle macht das mittelschwere Gewebe (380 g/m²) unvergleichlich flauschig. Mit Schalkragen, Bindegürtel und zwei aufgesetzten Taschen.

Bequemer, gerader Schnitt. Länge in Gr. 50: 130 cm. Farbe: Schwarz. 100 % Baumwolle. Maschinenwaschbar. Hersteller: Carl Ross GmbH & Co. KG, Berta-Benz-Str. 1, 40670 Meerbusch, DE, info@carlross.de

- **Carl Ross
Kochfester
Bademantel
€ 129,95**

FC Größe	Hersteller- Größe	Nr.
48	S	301-080-21
50	M	301-081-21
52	L	301-082-21
54	XL	301-083-21
56	XXL	301-084-21
58	3XL	301-085-21
60	4XL	301-086-21
62	5XL	301-087-21

FC Größe entspricht Maßtabelle (siehe vorletzte Katalogseite)

Die H01 Panty vom Pionier des Horizontal-Eingriffs HOM.

Seit über 25 Jahren der absolute Bestseller
des französischen Herrenwäsche-Spezialisten.

1997 brachte HOM die erste Panty mit horizontalem Eingriff auf dem Markt. Damals eine kleine Revolution – und auch heute noch recht selten zu finden. Die horizontale Öffnung ist fast unsichtbar – und sowohl für Rechts- als auch Linkshänder besonders praktisch.

Der anschmiegsame Stoff wird in einer renommierten Manufaktur in Vorarlberg/Österreich produziert.

Die atmungsaktive Zellulosefaser

Modal, gewonnen aus Buchenholz, hat eine einzigartig glatte, geschmeidige Oberfläche. Diese verhindert zudem die Ablagerung von Kalk- und Waschmittel-Rückständen. So bleibt sie im Gegensatz zu anderen Naturfasern auch nach zahllosen Wäschen weich und schön wie am ersten Tag. **Sitzt dauerhaft perfekt und verliert nie die Form.**

Durch den hohen Elasthan-Anteil ist der Slip überaus bequem. Wie eine zweite Haut macht er jede Bewegung mit und engt nirgends ein. Rund gewirkt, ohne störende Seitennähte. Weiche, elastische Beinabschlüsse.

65 % Baumwolle, 22 % Modal, 13 % Elasthan. Maschinenwaschbar. Hersteller: Hanro Deutschland GmbH, Derendorfer Allee 12, 40476 Düsseldorf, DE, info@hanro.com

- **HOM Panty H01
€ 38,95**



FC Größe	Hersteller- Größe	Navy	Weiß	Grau	Schwarz
44/46	S	331-589-21	317-751-21	331-584-21	317-731-21
48/50	M	331-590-21	317-752-21	331-585-21	317-732-21
52/54	L	331-591-21	317-753-21	331-586-21	317-733-21
56/58	XL	331-592-21	317-754-21	331-588-21	317-734-21

FC Größe entspricht Maßtabelle (siehe vorletzte Katalogseite)

Endlich: der Seductive Hosen-Bestseller jetzt auch für kurze Oberteile.

Bewährte Passform. Beliebtes Material. Neue Bundverarbeitung.

Der bequeme, figurgünstige Schnitt basiert auf dem Erfolgsmodell „Sabrina“. Doch statt der Schlupfform hat das elegante Modell Fergie einen angeschnittenen Bund mit verdecktem Reißverschluss und Gürtelschlaufen. So tragen Sie die seit mehr als 15 Jahren bewährte Passform jetzt auch mit in den Bund gesteckten Blusen, taillenkurzen Oberteilen und modisch aktuellen Cropped-Tops.

Schrägtaschen mit Reißverschluss: Stehen nicht ab und springen nicht auf.

Die Bügelfalte streckt das Bein optisch. Sie ist fein abgesteppt und sitzt immer – ganz ohne Bügeln. Die hochelastische Techno-Baumwolle (ebenfalls ein bewährter Bestseller) macht jede Bewegung mit, ist wunderbar glatt, weich und anschniegssam. Leisten-Taschen hinten. Kleine Saumschlitz.

Schmale Passform. Schrittlänge in Gr. 38: 70 cm. Fußweite: 33 cm. 47 % Polyamid, 46 % Baumwolle, 7 % Elasthan. Maschinenwaschbar. Hersteller: Schera GmbH, Grundtalring 22, 63868 Großwallstadt, DE, info@schera.de

- **Seductive Elegante 7/8-Stretchhose € 229,-**

FC Größe	Quarz	Blau
34	327-123-21	327-130-21
36	327-124-21	327-131-21
38	327-125-21	327-132-21
40	327-126-21	327-133-21
42	327-127-21	327-134-21
44	327-128-21	327-135-21
46	327-129-21	327-136-21

FC Größe entspricht Maßtabelle (siehe vorletzte Katalogseite)

Ferien für Ihre Füße – in naturgewachsenem Lammfell.

**Der italienische Edel-Sneaker nach dem Vorbild
des ersten Turnschuhs.**

Dieser Edel-Sneaker im Retro-Stil ist ein Nachfahre des Ur-Turnschuhs von 1860. Denn gutes Design ist einfach unvergänglich. Doch anstelle von robustem Canvas umschmieg hier behaglich wärmendes Lammfell Ihren Fuß.

Lässiger Luxus made in Italy.

In der Toskana werden die feinen Lederhäute einzeln von Hand gefärbt. Dabei entstehen kleine Farbunterschiede, die jeden Schuh einzigartig machen. Statt dicker Gummisohle ist der Rand mit Leder bezogen. Dadurch wirkt der Sneaker elegant und weniger sportlich. Sein Einsatzspektrum ist deutlich breiter: Straßencafé, Shopping-Mall, Kunstmuseum ... Mit robusten Doppelnähten haltbar verarbeitet.

Im Inneren verbirgt sich ein 1,5 cm-Keil.

Das ist für absatzgewohnte Füße bequemer als ganz flache Schuhe. Willkommener Zusatzeffekt: Ihr Bein wird optisch ein wenig gestreckt.

Obermaterial: Kalb-Veloursleder. Futter und Decksohle: Lammfell. Profilierte Gummi-Laufsohle mit hochgezogener Autofahrer-Ferse. Hergestellt in Italien. Hersteller: Falc SPA, Contrada San Domenico 24, 62012 Civitanova Marche, IT, info@candicecooper.com

- **Candice Cooper Winter-Sneaker € 269,-**



Schuh- Größe	Taupe	Schwarz
36	352-445-21	364-198-21
37	352-446-21	364-199-21
38	352-447-21	364-200-21
39	352-448-21	364-201-21
40	352-449-21	364-202-21
41	352-450-21	364-203-21



Stilvolles 3D-Jacquard-Strick-Dessin. Moderner Schnitt. Innovatives Material.

Das zeitgemäße Twinset von **BLANCHE**, Kopenhagen – nachhaltiges, skandinavisch cleanes Design.

Klar und dezent, dennoch spektakulär und einzigartig: Kurzarm-Pulli und Langarm-Jacke ergeben ein vielseitiges Strick-Ensemble, das nicht nur eindrucksvoll aussieht. Das zweifarbige, korallenartige Jacquard-Dessin in harmonisch gedeckter Farbkombi Hellgrau mit Vanille hat eine verblüffend schöne 3D-Wirkung – das softe Material mit 45 % recyceltem Nylon eine erfreulich positive Umweltbilanz.

InResSt™ recycled nylon – 100 % recycelte Geisterfischnetze werden zu hochwertigem Nylon-Material.

In Kombination mit feiner Bio-Baumwolle entsteht ein hautschmeichelnder, robuster Strick, der einen großartigen Beitrag zur Verringerung der Mikroplastik-Verschmutzung in den Meeren leistet. Im Vergleich zur Nylon-Neuherstellung werden jeweils über 90 % eingespart bei den Kohlenstoffemissionen sowie bei Energie und Wasser.

Bequemer Tragekomfort, moderner Look – ob als Duo oder als vielseitige Solisten.

Der modisch kurze Boxy-Schnitt passt perfekt zu trendigen High-Waist-Hosen oder -Röcken. Die kuschelige Jacke ergänzt einzeln viele Shirts, Tops oder auch Kleider.

Kurze, gerade Form. Rundhals, gerippte Strickbündchen. Länge in Gr. 38: Pulli und Jacke 49 cm. Farbe: Hellgrau/Vanille. 55 % Baumwolle, 45 % Nylon. Maschinenwaschbar. Hersteller: Blanche Copenhagen APS, Ved Stranden 16, 1061 Copenhagen, DK, info@caramia-ff.com

• **BLANCHE 3D-Jacquard-Pulli** € 129,95

FC Größe	Hersteller-Größe	Nr.
36	S	361-739-21
38	M	361-740-21
40	L	361-742-21
42	XL	361-743-21
44	XXL	361-744-21

FC Größe entspricht Maßtabelle (siehe vorletzte Katalogseite)

• **BLANCHE 3D-Jacquard-Cardigan** € 189,95

FC Größe	Hersteller-Größe	Nr.
36	S	361-734-21
38	M	361-735-21
40	L	361-736-21
42	XL	361-737-21
44	XXL	361-738-21

FC Größe entspricht Maßtabelle (siehe vorletzte Katalogseite)

Irische Strickkunst neu gedacht: Baby-Alpaka macht den kernigen Aran-Pullover kuschelweich.

In einer Welt, in der authentische Handwerkskunst zunehmend von Massenproduktion verdrängt wird, ist dieser Aran-Pullover von Duneen Ireland eine seltene Ausnahme. Tatsächlich noch „made in Ireland“, kombiniert er traditionelles Design mit einer luxuriösen Materialmischung.

Unerwartet weich dank 50 % Baby-Alpaka.

Durch seine hohlen Fasern ist das luxuriöse Material angenehm wärmerregulierend. 50 % Wolle bewahren den typisch irigen Look und machen Ihren Pullover enorm strapazierfähig.

Traditionell auf Handstrickapparaten gefertigt.

Front, Rücken und Ärmel sind formgestrickt und anschließend sorgfältig zusammengekettelt. Dieses aufwändige Verfahren garantiert eine perfekte Passform und hebt sich deutlich von der formgeschnittenen Endlosware der Massenproduktion ab. Das Ergebnis ist ein Pullover, der nicht nur besser sitzt, sondern auch viel langlebiger ist. Mit bequemen Strickbündchen an Ausschnitt, Ärmeln und Saum.

Gerade Form. Länge in Gr. 50: 68 cm. Farbe: Grau. 50 % Alpaka, 50 % Wolle. Handwäsche. Hergestellt in Irland. Exklusiv bei Fashion Classics. Hersteller: Kates Cashmere Ltd., Lackenduff, Ring Clonakilty, IE, katescashmeres@gmail.com

• **Duneen Ireland Aran-Pullover € 249,-**

FC Größe	Hersteller- Größe	Nr.
48	M	361-630-21
50	L	361-631-21
52	XL	361-632-21
54	XXL	361-633-21
56	3XL	361-634-21

FC Größe entspricht Maßtabelle (siehe vorletzte Katalogseite)



Korrekt auch unter edlen Oberhemden.

Das ärmellose Shirt. Im Set nur 15,99 € pro Stück.

Eigentlich sind weiße T-Shirts die idealen Unterhemden. Doch oftmals scheinen bei normalen T-Shirts die Ärmel unschön durch den feinen Stoff eines guten Oberhemdes. Bei diesen körpernahen, hochwertigen Shirts dagegen kann sich nichts abzeichnen. Sie haben die Wahl: Der hohe Rundhals sieht unter dem geöffneten Kragen sportlich-frisch aus – das Shirt mit V-Ausschnitt dagegen versteckt sich vollkommen unter Ihrem Hemd oder Polo-Pulli, wenn der obere Knopf offen ist. Der feine, dauerelastische Single-Jersey

ist haut-sympathisch, Schweiß aufsaugend und luftig.

Die Shirts fallen etwas größer aus – wir empfehlen Ihnen daher eine Größe kleiner als gewohnt zu bestellen. Länge in Gr. 50: 72 cm. Maschinenwaschbar: Farbe: Weiß. 100 % Baumwolle. Exklusiv bei Fashion Classics. Hersteller: Skinny Bodywear GmbH, Derendorfer Allee 12, 40476 Düsseldorf, DE, info@skinny.com

• **Ärmelloses Shirt, Rundhals € 19,95**

FC Größe	Hersteller- Größe	Nr.
46	S	302-908-21
48	M	302-909-21
50	L	302-910-21
52	XL	302-911-21
54	XXL	302-912-21
56	3XL	302-913-21

• **5er-Set, Rundhals € 79,95
(Sie sparen 19,80 €)**

FC Größe	Hersteller- Größe	Nr.
46	S	302-914-21
48	M	302-915-21
50	L	302-916-21
52	XL	302-917-21
54	XXL	302-918-21
56	3XL	302-919-21

• **Ärmelloses Shirt, V-Ausschnitt € 19,95**

FC Größe	Hersteller- Größe	Nr.
46	S	302-896-21
48	M	302-897-21
50	L	302-898-21
52	XL	302-899-21
54	XXL	302-900-21
56	3XL	302-901-21

• **5er-Set, V-Ausschnitt € 79,95
(Sie sparen 19,80 €)**

FC Größe	Hersteller- Größe	Nr.
46	S	302-902-21
48	M	302-903-21
50	L	302-904-21
52	XL	302-905-21
54	XXL	302-906-21
56	3XL	302-907-21



Die klassische Cordhose auf dem neuesten Stand.

Trendgerechte Rippenbreite.

Sattes Stoffgewicht.

Und genau die richtige Materialmischung.

Die Cordhose zählt seit jeher zu den essenziellen Winter-Klassikern. Doch Cord ist nicht gleich Cord. Dank der üppigen 580-g/lfm-Qualität und der mittelbreiten Rippe (4 Rippen pro cm) ist diese Hose wärmender und robuster als gewöhnliche Cordstoffe, die zumeist um ein Viertel leichter sind.

Ausgeklügelte Materialmischung.

Der hohe Baumwoll-Anteil macht den samtigen Flor wunderbar weich, Polyamid unempfindlich gegen Knitterfalten. Modal und ein spezielles Finish verstärken den edlen, matt schimmernden Luster. Und durch Elasthan ist Ihre neue Hose längs-elastisch und dadurch äußerst bequem. **Spitzenqualität aus Deutschland.**

Die Weberei Kindermann in Bad Bentheim, ein auf Stoffe für Arbeitskleidung spezialisierter Traditionsbetrieb, verfügt über mehr als 100 Jahre Know-how bei der Herstellung erstklassiger Cordgewebe. Mit Bundfalten, zwei seitlichen Schrägtaschen und zwei geknöpften Gesäßtaschen.

Bequemer, gerader Schnitt. Schrittlänge in Gr. 50: 84 cm, Fußweite: 38 cm. 71 % Baumwolle, 15 % Polyamid, 10 % Modal, 4 % Elasthan. Maschinenwaschbar. Hersteller: Hinrichs Bekleidungswerk GmbH, Kanalstr. Nord 86-89, 26629 Großefehn, DE, info@club-of-comfort.de

- **Kindermann Cordhose**
€ 159,95



FC Größe	Korn	Oliv	Beige-braun	Navy	Bordeaux	Dunkel-braun
25	352-119-21	352-155-21	352-136-21	352-172-21	352-190-21	352-208-21
26	352-121-21	352-156-21	352-137-21	352-173-21	352-191-21	352-209-21
27	352-122-21	352-157-21	352-139-21	352-174-21	352-192-21	352-210-21
28	352-123-21	352-158-21	352-140-21	352-175-21	352-193-21	352-212-21
29	352-124-21	352-159-21	352-141-21	352-176-21	352-194-21	352-213-21
30	352-125-21	352-160-21	352-142-21	352-177-21	352-196-21	352-214-21
48	352-126-21	352-162-21	352-143-21	352-178-21	352-197-21	352-215-21
50	352-127-21	352-163-21	352-144-21	352-180-21	352-198-21	352-216-21
52	352-128-21	352-164-21	352-145-21	352-181-21	352-199-21	352-217-21
54	352-129-21	352-165-21	352-147-21	352-182-21	352-200-21	352-218-21
56	352-130-21	352-166-21	352-148-21	352-183-21	352-201-21	352-219-21
58	352-131-21	352-167-21	352-149-21	352-184-21	352-202-21	352-220-21
60	352-132-21	352-168-21	352-150-21	352-185-21	352-204-21	352-221-21
98	352-133-21	352-169-21	352-151-21	352-186-21	352-205-21	352-222-21
102	352-134-21	352-170-21	352-152-21	352-188-21	352-206-21	352-223-21
106	352-135-21	352-171-21	352-154-21	352-189-21	352-207-21	352-224-21

FC Größe entspricht Maßtabelle (siehe vorletzte Katalogseite)

5-mal wärmer als Schafwolle: die Thermo-Schuheinlagen aus seltenem Alpaka.

Exklusiv bei Fashion Classics – von OCONI.



Alpaka wärmt nicht nur wunderbar – die Edelfaser wirkt auch von Natur aus temperaturnausgleichend, feuchtigkeitsregulierend und geruchshemmend. So sorgen die Thermo-Einlegesohlen ganzjährig für ein angenehmes trockenes Klima im Schuh.

Federnd weicher Gehkomfort inklusive.

Mit 50 % Schafwolle verfilzt, lässt sich das feine Alpaka-Haar stabil formen. Eine Beschichtung aus Naturlatex verhindert, dass Ihre Einlagen im Schuh verrutschen.

Mit einer Schere lässt sich die Passform optimieren.

Farbe: Natur: 50 % Alpaka, 50 % Schurwolle. Nicht waschen, nur auslüften. Exklusiv bei Fashion Classics.

Hersteller: Pro-Idee GmbH & Co. KG, Gut-Dämme-Str. 4, 52070 Aachen, DE, service@proidee.de

- **OCONI Alpaka-Thermo-Schuheinlagen**
€ 19,95

Schuh-Größe	Nr.
36/37	360-635-21
38/39	360-637-21
40/41	360-638-21
42/43	360-639-21
44/45	360-640-21

1 Paar Ohrringe – 2 Looks: tagsüber dezenter Perlen-Stecker, abends außergewöhnlicher Perlen-Ohrhänger.

Der Clou: die hinten einhaktbare Zweitperle. Exklusiv bei Pro-Idee.

Immer die passenden Ohrringe zum Anlass und Outfit: Zum Business-Kostüm tragen Sie den dezenten Stecker mit der schimmernden Süßwasserperle als Solisten. Gehen Sie am Abend aus, ergänzen Sie einfach den Anhänger mit der zweiten, etwas größeren Perle.

Die „schwebende“ Perle ist Blickfang und Gesprächsstoff.

Raffiniert hinter dem Ohr läppchen verborgen, bleibt die silberne bzw. goldene Angel quasi unsichtbar – ein faszinierender Schweben-Effekt. Und eine sehr moderne Interpretation klassischen Perlenschmucks.

Die Fassungen aus 925er-Sterling-Silber sind durch Rhodinieren/ Vergolden anlaufgeschützt.

Die beiden, nahezu perfekt runden, Süßwasserperlen messen 6 und 8 mm Ø. Der komplette Ohrstecker ist etwa 1,8 cm lang und wiegt ca. 1 g. Hersteller: Sakura Pearl, Peter-und-Paul-Str. 24, 73525 Schwäbisch Gmünd, DE, mail@sakura-pearl.com

2-in-1 Ohrringe Schwebende Perle € 84,95

- Silber rhodiniert
Nr. 214-808-21
- Silber vergoldet
Nr. 214-807-21



Der 24-Stunden-Blazer: Business-korrekt. Lässig zur Jeans. Elegant am Abend.

Und sogar waschbar.

Diesen perfekt sitzenden Blazer werden Sie sogar noch häufiger tragen als Ihre meisten anderen dunklen Blazer. Durch die modische, hüftbedeckende Länge und den leicht antaillierten Schnitt umspielt er figurgünstig die Silhouette und sitzt betont feminin. Und: Dank der hochwertigen Mischung aus Wolle und Polyester stecken Sie ihn einfach in die Waschmaschine.

Perfekt zu Business-Hose, Jeans, Etuikleid, ... – 12 Monate im Jahr und rund um die Uhr.

Wolle lässt den Blazer gepflegt und elegant wirken. Polyester macht ihn robust und pflegeleicht. Und dank Elasthan sitzt er immer bequem.

Schlanker, leicht taillierter Schnitt. Länge in Gr. 38: 61 cm. 54 % Polyester; 44 % Schurwolle, 2 % Elasthan. Futter aus 60 % Acetat, 40 % Viskose. Maschinenwaschbar. Exklusiv bei Fashion Classics. Hersteller: Kiltie S.r.l., Via Cav Francesco Minini 41, 25029 Verolavecchia (Brescia), IT, info@kiltie.it

- **Waschbarer
24-Stunden Blazer
€ 199,95**



FC Größe	Hersteller-Größe	Schwarz	Bordeaux
34	40	775-890-21	366-073-21
36	42	775-908-21	366-074-21
38	44	775-916-21	366-075-21
40	46	775-924-21	366-076-21
42	48	775-932-21	366-077-21
44	50	775-940-21	366-078-21
46	52	775-957-21	366-079-21

FC Größe entspricht Maßtabelle (siehe vorletzte Katalogseite)

Lorena Paggi Sling-Pumps:
www.fashion-classics.de
Suche nach Bestellnr. 359-578
oder Tel.: 0241-109 119.



So vielseitig und glamourös kann ein Hauch von Nichts sein: das Lurex®-Rollkragentop.

Stilvoll zum Blazer-Look, lässig-elegant zur Jogg-Pants, edel zum Bleistiftrock. Von OCONI.

Ein Basic-Top, das nur ca. 100 Gramm wiegt und trotzdem ordentlich was her macht. Gute Basics sind immer Gold wert, dieses im wahrsten Sinne des Wortes.

Lurex® lässt den feinen Viskose-Mix sanft schimmern.

Genau die richtige Dosis Glamour sorgt für die elegante Optik und macht das Top so vielseitig. Durch den zarten Rollkragen und ohne Ärmel ist es das ideale Darunter zum Blazer. Viel luftiger, leichter und bequemer als eine Bluse wirkt es optisch mindestens genauso wertig und angezogen. Es veredelt auch viele Casual-Looks mit legeren Hosen und Sneakern – und am Abend ist es ein eleganter Hingucker zum Rock oder zur Lederhose mit schicken Stiefeletten.



Auf natürliche Weise atmungsaktiv und feuchtigkeitsregulierend.

66 % Viskose sorgen für ein frisches, hautschmeichelndes Tragegefühl und für die glatte, weiche Haptik. Polyamid und Elasthan machen das Top bequem elastisch, strapazierfähig und pflegeleicht. **Waschbar. Formstabil. Knitterarm.**

Es kann im Schonwaschgang gewaschen werden und ist somit viel unkomplizierter in der Pflege als die meisten Blusen. Es trocknet blitzschnell und knittert so gut wie gar nicht.

Figurbetonter Schnitt. Länge in Gr. 38: 61 cm. 66 % Viskose, 17 % metallisierte Fasern, 12 % Polyamid, 5 % Elasthan. Maschinenwaschbar. Exklusiv bei Fashion Classics. Hersteller: Pro-Idee GmbH & Co KG, Gut-Dämme-Str. 4, 52070 Aachen, DE, service@proidee.de

• **OCONI Glamour-Rollkragentop € 49,95**

FC Größe	Beige	Schwarz
36	359-366-21	359-572-21
38	359-367-21	359-573-21
40	359-368-21	359-574-21
42	359-369-21	359-575-21
44	359-570-21	359-576-21
46	359-571-21	359-577-21

FC Größe entspricht Maßtabelle (siehe vorletzte Katalogseite)

Edles Wolltuch – trotzdem waschbar.

Die unkomplizierte Glencheckhose für 24 Stunden am Tag.

Die ausgeklügelte Mischung aus 2/3 Schurwolle und 1/3 Mikrofasern mit Elasthan sieht edel aus, ist wunderbar weich, sanft wärmend und bequem. Dabei ist Ihre neue Tuchhose alltagstauglich strapazierfähig. Und statt in die teure Reinigung geben Sie sie einfach in die Waschmaschine.

Knitter- und pillingarm – auch nach häufigem Tragen und langen Autofahrten oder Flügen sehen Sie topgepflegt aus.

Und das klassische Glencheck-Dessin passt immer: 24 Stunden – 7 Tage die Woche. Sie kombinieren die Hose businesskorrekt zu feinen Blusen und Blazern oder smart-casual zu Kaschmirpulli und Grobstrick-Cardigan.

Durch den Dehnbund herrlich bequem.

Seitliche Stretcheinsätze regulieren sanft die Bundweite und passen sie jeder Bewegung an. Bequeme Passform mit schmal zulaufendem Bein und streckender Bügelfalte. Französische Taschen. Kleine Saumschlitz.

Bequeme Passform. Schrittlänge in Gr. 38: 83 cm. Fußweite: 36 cm. Farbe: Braun/Beige. 68 % Schurwolle, 30 % Polyester, 2 % Elasthan. Maschinenwaschbar. Exklusiv bei Fashion Classics. Hersteller: Pedro Portuguesa Lda, Avenida Joao XXI 121, 4415-254 Pedroso, PT, info@primeur.pt

• **Waschbare Schurwoll-Glencheckhose € 129,95**

FC Größe	Nr.
18	357-452-21
19	357-453-21
20	357-454-21
21	357-455-21
22	357-456-21
23	357-457-21
36	357-458-21
38	357-459-21
40	357-480-21
42	357-481-21
44	357-482-21
46	357-483-21

FC Größe entspricht Maßtabelle (siehe vorletzte Katalogseite)



Kuschelige, herrlich bequeme Winter-Leggings, die wirklich eine gute Figur machen!

Aus supersoftem, hochelastischem DynaBoost®.
Von Kris Reutter.

Diese Leggings sind ein echtes Essential-Highlight für den Winter: Die gebrushte Innenseite fühlt sich flauschig-weich auf der Haut an und wärmt dabei angenehm sanft. Das Hightech-Material DynaBoost® sorgt dabei für perfekte Bewegungsfreiheit und schmeichelnde Figurformung.

Der weiche Stretch-Nylonjersey bietet maximale Flexibilität und höchsten Tragekomfort.

Und ganz nebenbei modelliert das Hochleistungsgewebe sowohl die Beinkontur als auch Hüfte, Po und Taille.

Der ursprünglich für reine Radsportbekleidung entwickelte Stoff ist sehr elastisch, robust und atmungsaktiv. Ein leichter Kompressionseffekt kann die Muskeln im Alltag unterstützen. Die Leggings sind strapazierfähig, langlebig sowie formstabil und farbecht – auch nach häufigem Tragen und Waschen.

Lieblingsstück für unzählige Looks.

Mit Longshirt, Lederjacke und Boots lässige Streetwear. Mit Stiefeletten und Longbluse ein eleganter Look für den Abend. Mit Ihrem Lieblings-Strickpulli ein gemütliches Outfit für Mußestunden auf der Couch. Und unter einer weiten Hose fungieren die Leggings als gemütlicher Wärme-Booster.

Körperrnaher Schnitt mit breitem Bund. Schrittlänge in Gr. 38: 75 cm. Farbe: Schwarz. 70 % Polyamid, 30 % Elasthan. Maschinenwaschbar. Exklusiv bei Fashion Classics. Hersteller: Reutter GmbH, Werderstr. 9, 78132 Hornberg, DE, info@krisreutter.de



- **Kris Reutter Winter-Essential-Leggings € 89,95**

FC Größe	Nr.
36	365-364-21
38	365-365-21
40	365-366-21
42	365-367-21
44	365-368-21
46	365-369-21

FC Größe entspricht Maßtabelle (siehe vorletzte Katalogseite)

Das Edel-Longsleeve mit Kaschmir: weicher und wärmer als einfache Baumwoll-Shirts.

Hinter dem lässigen, modernen Look verbirgt sich seltener Luxus: Dieses Longsleeve ist mit 16 % Kaschmir veredelt und dadurch weicher und wärmer als einfache Baumwoll-Shirts.

Modischer Blusen- und Pullover-Ersatz.

Nur als Unterzieh-Shirt viel zu schade. Ihr Edel-Longsleeve eignet sich auch perfekt als Solist zu Jeans, Chinos, Cargo-Hosen, Wide-Leg-Pants, ... Und dank einem Schuss Elasthan sitzt es bequem und bleibt formbeständig.

Gerade Form mit Rundhals. Länge in Gr. 38: 68 cm. 80 % Baumwolle, 16 % Kaschmir, 4 % Elasthan. Maschinenwaschbar. Hergestellt in Portugal. Exklusiv bei Fashion Classics. Hersteller: Pro-Idee GmbH & Co. KG, Gut-Dämme-Str. 4, 52070 Aachen, DE, service@proidee.de



- **Junghans 1954 Kaschmir-Longsleeve € 99,95**

FC Größe	Navy	Bordeaux
36	361-979-21	365-166-21
38	361-981-21	365-167-21
40	361-982-21	365-168-21
42	361-983-21	365-169-21
44	361-984-21	365-271-21
46	361-985-21	365-272-21

FC Größe entspricht Maßtabelle (siehe vorletzte Katalogseite)

Kuschelig weiche, und erstaunlich leichte in femininer Optik und

Von Casanova, Italien

Diese Stiefel aus geschmeidigem, handschuhweichem Nappaleder mit kuscheligem Lammfellfutter sind besonders soft, edel und leicht. Mit ihren gerade mal 570 Gramm umschließen sie behaglich den Fuß. Sie haben die modisch wichtige derbe Optik, wirken aber durch den schmalen Leisten viel femininer und eleganter als viele andere Lammfell-Stiefel. So kann man sie sogar stilvoll zum Kleid oder Rock kombinieren.

Flexibler Schaft: variabel umklappbar und komfortabel geschlitz.

Während kniehoch oder dekorativ und lässig als 3/4-Boot mit Fellkrempe: Je nach Styling können Sie den Stiefel umgestalten. Der seitliche Schlitz macht ihn nicht nur perfekt passend für jede Wade, umgeklappt hat er so auch eine stilvollere Optik.

Komfortabel, langlebig und selten: Aufgeschäumte Ultraleicht-Sohle mit aufgenähtem Lederrahmen.

Sie dämpft den Auftritt und isoliert gegen Bodenkälte. Ausgeprägtes Profil sorgt für rutschfesten Tritt, auch auf nassen Straßen. Spezialist Casanova aus Mailand fertigt seit

Eleganz mit Funktion: Fein gewalkte Wolle. Kunstvolle Stickerei. Schlichter Schnitt.

**Der Boiled-Wool-Coat isoliert perfekt, ohne aufzutragen.
In Serbien hergestellt, von IVKO.**

Boiled Wool in Perfektion: Dieser Mantel vereint Komfort und Schlichtheit – und überrascht schon beim ersten Anziehen. Die Wolle fühlt sich fest an, und trägt sich doch angenehm leicht. Sie wärmt, ohne aufzutragen, und bleibt atmungsaktiv, wenn es wärmer wird. **Das Walkverfahren verdichtet die Fasern so fein, dass der Stoff wind- und wetterfest ist.**

Über die gesamte Fläche zieht sich eine kunstvolle florale Stickerei. Sie hebt sich zart vom Material ab, wirkt lebendig und gibt Ihrem Mantel optische Tiefe.

Klarer, reduzierter Schnitt.

Der kragenlose Rundhals lenkt den Blick auf das Stickbild, die durchgehende Knopfleiste hält die Linie ruhig und klassisch. Zwei Einschubtaschen fügen sich dezent ein.

Gerade Mantelform. Länge in Gr. 38: 111 cm. Farbe: Schwarz. 100 % Wolle, Futter 100 % Viskose. Handwäsche. Hersteller: She Trading GmbH, Nederlinger Str. 4, 80638 München, DE, info@she-trading.com

- **IVKO Boiled-Wool-Coat**
€ 499,-



FC Größe	Nr.
36	365-660-21
38	365-661-21
40	365-662-21
42	365-663-21
44	365-664-21

FC Größe entspricht Maßtabelle
(siehe vorletzte Katalogseite)



sanft wärmende Lammfell-Stiefel – zum guten Preis.

– seit 1949.

mehr als 60 Jahren hochwertige Damenschuhe. Ein Know-how, das Sie bei jedem Schritt spüren. Für diese hervorragende Qualität sind 325,- € ein fairer Preis, vergleichbare Lammfell-Stiefel liegen oft bei 400,- € aufwärts.

Innenseite mit Reißverschluss. Schafthöhe: 41 cm. Obermaterial: Nappaleder. Futter und Decksohle: Echtes Lammfell. Leichte Vibram®-Profilsohle aus Gummi. Farbe: Schwarz. Hersteller: ATL s.r.l., Via Pandolfo Colenuccio 7, 80136 Napoli, IT, casanovashoes@gmail.com

- **Casanova Lammfell-Stiefel** € 325,-



**Cordwainer
Schnürboots:**
www.fashion-classics.de
Suche nach
Bestellnr.
358-295 oder
Tel.: 0241-
109 119.

Schuh- Größe	Nr.
36	347-392-21
37	347-393-21
38	347-394-21
39	347-395-21
40	347-396-21

Pro-Idee Shopping: Einfach. Angenehm.

Von garantiert günstigen Preisen profitieren

Viele Pro-Idee-Produkte werden Sie nicht woanders finden. Wenn doch, dann profitieren Sie von der Pro-Idee-Preisgarantie: Sollten Sie innerhalb von 3 Monaten nach Erhalt der Ware für das gleiche Produkt bei einem anderen Einzelhändler in Deutschland ein günstigeres Angebot finden, so wenden Sie sich bitte an den Pro-Idee-Service: Wir finden in jedem Fall eine faire Lösung. Sie haben dann auch das Recht, die Ware kostenlos zurückzuschicken und die Erstattung des vollen Kaufpreises zu verlangen.

Bequem bezahlen

- **Gegen Rechnung** (Bonität vorausgesetzt)
Zahlungsziel: innerhalb von 10 Tagen nach Rechnungsdatum
- **Per SEPA-Lastschrifteinzug** (Bonität vorausgesetzt)
- **Per Kreditkarte**
(online und telefonisch 01805 - 109 111 / 14 Cent (inkl. Ust.) / Min aus dem deutschen Fest- und Mobilfunknetz)
Visa, Mastercard, Diners Club, American Express
- **Per PayPal** in unserem Webshop

Einfach liefern lassen

Innerhalb Deutschlands

- **Standard-Lieferung: 2 - 3 Werktage**
Versandpauschale für Porto und Verpackung 6,95 €*
Alkoholhaltige Getränke liefern wir ab einem Bestellwert von 150,- € versandkostenfrei.
- **Speditionsgüter: Lieferung in 7 - 9 Werktagen an den gewünschten Aufstellort in Haus und Garten**
 - Kennzeichnung im Katalog: 
 - Versandpauschale plus 24,- €* - Der Liefertermin wird mit Ihnen abgestimmt.
 - Bitte beachten Sie die weiteren Hinweise unter www.proidee.de/lieferung.
Sorry, kein 24-Stunden-Service und Über-Nacht-Kurierdienst.
- **24-Stunden-Service: Lieferung am nächsten Werktag**
Bei Bestelleingang Mo. - Fr. bis 15:00 Uhr,
Versandpauschale plus 9,95 €*- **Über-Nacht-Kurierdienst: Lieferung am nächsten Werktag bis 10:00 Uhr**
Bei Bestelleingang Mo. - Fr. bis 15:00 Uhr,
Versandpauschale plus 16,50 €*

* Je Bestellung, unabhängig von der Anzahl der bestellten Artikel.

Außerhalb Deutschlands

- **Lieferung in die Staaten des Europäischen Wirtschaftsraums, Andorra, Monaco, Schweiz und Vatikanstadt**
Versandpauschale für Porto, Versicherung und Verpackung 14,95 €. Lieferzeiten unter: www.proidee.de/lieferung
- **Lieferung in weitere Staaten***
Versandpauschale für Porto, Versicherung und Verpackung 40,- €.
* Albanien, Argentinien, Australien, Bahamas, Bahrain, Barbados, Bosnien-Herzegowina, Brasilien, Brunei, Chile, China, Japan, Kanada, Kapverdische Inseln, Katar, Kuwait, Malaysia, Nordmazedonien, Mexiko, Moldawien, Montenegro, Neuseeland, Oman, Peru, Philippinen, Serbien, Singapur, Südafrika, Südkorea, Thailand, Türkei, Uruguay, USA, Venezuela und Vereinigte Arabische Emirate.
- **Alkoholhaltige Artikel liefern wir nur innerhalb Deutschlands.***
Die Lieferbedingungen für Österreich, die Schweiz, Frankreich und die Niederlande finden Sie unter:
www.proidee.at/lieferung www.proidee.ch/lieferung
www.proidee.fr/livraison www.proidee.nl/livraison
www.proidee.nl/levering

* Haben Sie Fragen zu Lieferungen außerhalb Deutschlands?

Das Service-Team von Pro-Idee ist gerne für Sie da:
Per E-Mail an export@proidee.de oder Tel.: 0049 241 - 109 1327
(Mo. - Fr. 8:00 - 18:00 Uhr),

Kostenlos zurücksenden

Bei Pro-Idee ist Ihre Rücksendung innerhalb von Deutschland kostenlos. Nutzen Sie einfach den der Lieferung beigelegten Rücksende-Aufkleber. Für Ihre Bestellungen gilt selbstverständlich die gesetzliche Widerrufsfrist von 14 Tagen.

... oder abholen lassen

Auf Wunsch holen wir auch Waren, die Sie an Pro-Idee zurückschicken möchten, bei Ihnen zu Hause ab (innerhalb Deutschlands). Nur 5,50 €.

3 Jahre Pro-Idee-Langzeitgarantie kostenlos nutzen

Die Pro-Idee-Langzeitgarantie für alle bei Pro-Idee gekauften Produkte gilt 3 Jahre ab Rechnungsdatum und erstreckt sich räumlich auf das Land der Bundesrepublik Deutschland. Ihre gesetzlichen Gewährleistungsansprüche bleiben unberührt. Die Inanspruchnahme dieser gesetzlichen Rechte bei Mängeln ist unentgeltlich. Informationen zu Herstellergarantien finden Sie unter www.proidee.de direkt bei dem jeweiligen Produkt. Treten bei Ihrem Produkt trotz sachgemäßer Anwendung Qualitätsmängel auf, sorgen wir nach unserer Wahl umgehend für kostenlose Reparatur, einen Ersatz oder die Erstattung des Kaufpreises. Ausgenommen sind lediglich Verschleißteile. Senden Sie das schadhafte Produkt einfach zusammen mit einer Rechnungskopie an den Garantiegeber: Pro-Idee GmbH & Co. KG, Auf der Hüls 205, 52053 Aachen.

Wir kümmern uns um alles Weitere.

Und immer gilt: Auch nach der Garantiezeit sind wir für Sie da.
Der Pro-Idee-Service sorgt für schnelle Reparaturen zu fairen Preisen. Was immer auch geschieht, rufen Sie einfach Pro-Idee an.

Attraktive Geschenke finden

- **Geschenkverpackung**
Auf Wunsch verpacken wir fast alle Artikel mit exklusivem Pro-Idee-Geschenkpapier. Nur 4,- €.
- **Geschenksendung – ohne Aufpreis**
Wir liefern zu unseren geltenden Konditionen wann und wohin Sie wollen. Die Rechnung erhalten Sie.
- **Geschenkgutscheine**
Mit einem Pro-Idee-Geschenkgutschein erfüllen Sie immer einen besonderen Wunsch. Bestellen Sie ihn **online** (www.proidee.de/gutscheine) oder **telefonisch** unter 0241 - 109 119. Diese Gutscheinwerte sind möglich: € 25, € 50, € 75, € 100, € 150, € 200, € 500. Selbst ausgedruckt können Sie den Gutschein direkt verschenken. Oder Sie lassen ihn sich bequem per Post innerhalb von 2 - 3 Werktagen zusenden.



Pro-Idee „live“ erleben

Ausprobieren, anprobieren – und gleich mitnehmen. Besuchen Sie die Pro-Idee-Stores in Düsseldorf Königsallee und in Aachen.



Wir sind gerne für Sie da:

Tel: 0241 - 109 119 oder E-Mail service@proidee.de

Nur Ihre Zufriedenheit entscheidet.

Dieter Junghans
Dieter Junghans

Die Lederjacke, die viel länger hält als jeder Trend. Und die mit jedem Tragen weicher und schöner wird.

Aus seltenem, gewachstem Büffelnappa mit dauerhafter Scotchgard™-Ausrüstung. Von OCONI.

Diese Jacke ist eine echte Rarität: Gefertigt aus strapazierfähigem Büffelnappa, wird sie durch Wachsveredlung und dauerhafte Scotchgard™-Imprägnierung zu einem Outdoor-Begleiter, der Funktionalität und Langlebigkeit vereint.

Büffelleider ist nicht nur besonders robust, sondern auch in seiner Struktur einzigartig.

Jede Partie zeigt individuelle Maserungen – mal fein, mal markant strukturiert – und macht jede Jacke zu einem Unikat. Das vielseitige Design zwischen Ledersakko und Bikerjacke lässt sich sowohl lässig-urban (etwa zu Jeans und Rolli) als auch elegant kombinieren.

Ein Wachs-Finish schützt vor Austrocknung und macht Ihre Jacke wasserabweisend.

Mit jedem Tragen gewinnt das kernige Leder an Geschmeidigkeit, wodurch das Zu- und Aufknöpfen auch immer einfacher wird.

Wärme (fast) ohne zusätzliches Gewicht – dank seidigem Steppfutter mit 40g-Wattierung.

Der kurze Stehkragen schützt vor Zugluft und gibt der Jacke einen klaren, reduzierten Look. Echte Hornknöpfe, versenkbare Taschenpatten und drei durchdachte Innentaschen (mit Knopf, Zipper und Smartphone-Fach) runden das Design ab. Die von Hand gearbeiteten Paspelknopflöcher sind ein Zeichen echter Schneiderkunst.

Normale Form. Länge in Gr. 50: 68 cm. Farbe: Schwarz. Obermaterial Leder. Futter 54 % Polyester, 46 % Viskose. Wattierung 100 % Polyester. Spezialreinigung. Enthält nichttextile Teile tierischen

FC Größe	Nr.
48	364-827-21
50	364-828-21
52	364-829-21
54	364-830-21
56	364-831-21
58	364-832-21
60	364-833-21

FC Größe entspricht Maßtabelle (siehe vorletzte Katalogseite)



Versenkbare Patten – für einen aufgeräumten, cleanen Look.



Beweglich. Touchscreen-tauglich. Sicher. Und erfreulich erschwinglich.

Der handgefertigte Handschuh mit edlem Lammnappa. Von Otto Kessler, seit 1923.

Handschuhe, die Komfort, Stil und Sicherheit vereinen, sind erstaunlich schwer zu finden. Dieser Handschuh ist die perfekte Kombination aus allem – und das zu einem Preis, der Sie begeistern wird. Neben Schutz, Wärme und sicherem Griff bietet er reichlich Bewegungsfreiheit – und ist sogar Touchscreen-tauglich.

Geschmeidiges Lammnappa auf der Oberhand.

Das feine Material wirkt ausgesprochen edel, schmiegt sich sanft an die Haut und sorgt für ein luxuriöses Tragegefühl.

Elastischer Stoff auf der Unterhand.

Ob Sie Fahrrad fahren oder sich

in der U-Bahn festhalten: Die innovative Grip-Struktur gibt Ihrer Handfläche stets festen, sicheren Halt. Und die Touchscreen-Ausstattung ermöglicht die Bedienung von Smartphones und Tablets, ohne die Handschuhe ausziehen zu müssen.

Die Manufaktur Kessler verfügt über 100 Jahre Know-how.

Bereits in der vierten Generation werden hier seit 1923 alle Leder-Handschuhe in zahlreichen Arbeitsschritten sorgfältig von Hand gefertigt.

Farbe: Schwarz. Obermaterial Lammleder, Fleecefutter 100 % Polyester. Spezialreinigung. Hersteller: OK Hungarian Gloves KV, Lahti utca 9., 7632 Pecs, HU, info@ottokessler.com

• Otto Kessler Grip-Lederhandschuh € 39,95



Hand- schuh- Größe	Hersteller- Größe	Nr.
8,5-9	S/M	361-215-21
9,5-10	L/XL	361-216-21

Pro-Idee GmbH & Co. KG · Gut-Dämme-Straße 4 · 52070 Aachen · Bestell-Hotline: ☎ +49 1805-109 111 (Mo.-So.: 07:00 - 21:00 Uhr) 14 Cent (inkl. USt.) /Min. aus dem deutschen Fest- und Mobilfunknetz
Fragen und Beratung: 0241-109 119 (Mo.-Fr.: 08:00 - 20:00 Uhr, Sa.: 10:00 - 16:00 Uhr) · E-Mail: service@proidee.de · www.proidee.de

Amtsgericht Aachen HRA 4027 · USt-Ident.-Nr. DE 811 198 527 · WEEE-Reg.-Nr. DE20519240 · persönlich haftende Gesellschafterinnen:

Fairway GmbH · HRB Aachen 5224 · Geschäftsführer: Dieter Junghans · Pro-Idee Geschäftsführungs-GmbH · HRB Aachen 5994 · Geschäftsführer: Dieter Junghans · Thomas Bolle
Gut-Dämme-Straße 4 · 52070 Aachen · Telefon 0241-109 21 · www.proidee.de

Es gelten unsere Allgemeinen Geschäftsbedingungen. Diese finden Sie unter www.proidee.de/agb · Informationspflichten gemäß § 18 Abs. 2 Elektro- und Elektronikgerätegesetz:
<https://www.bmu.de/themen/wasser-abfall-boden/abfallwirtschaft/statistiken/elektro-und-elektronikgeraete/>
BIO-Zertifizierung: DE-ÖKO-039

Information gem. Art. 56 (4) EU-Batterieverordnung: <https://www.batterie-zurueck.de/de/bewirtschaftungvonaltbatterien/>



Schwer zu finden: das edle Interlock-Longsleeve aus seltener swiss+cotton.

Samtweich. Dehnbequem. Formtreu.

Schlichte Baumwoll-Shirts zählen zu den wichtigsten Basics jeder Herren-Garderobe. Und die Auswahl ist schier unerschöpflich. Doch viele sind enttäuschend, manche verlieren schon nach der ersten Wäsche Form und Farbe. Zum Glück gibt es erfreuliche Ausnahmen.

Nur 3 % des weltweiten Baum-woll-Anbaus genügen den strengen Qualitätskriterien des Schweizer Textilverbands (www.swisscotton.ch).

Eine einzige Baumwollart – die anspruchsvolle Gossypium barbadense – liefert den kostbaren Rohstoff: Extra langstapelige Baumwolle mit mehr als 35 mm Faserlänge.

Typisch für swiss+cotton: die ebenmäßig glatte, fusselfreie Oberfläche.

Sie schimmert edel und bleibt langfristig blütenweiß bzw. farbbrillant. Das Gewebe liegt angenehm weich auf Ihrer Haut. Und hat eine natürliche Elastizität.

Weicher und formstabiler dank Interlock.

Kennzeichen ist das glatte, auf beiden Seiten identische Maschenbild. Ihr Longsleeve erhält so deutlich mehr Stand und Volumen als ein einfaches Jersey-Shirt.

Gerade Form mit Rundhalsausschnitt. Länge in Gr. 50: 74 cm. 100 % Baumwolle. Maschinenwaschbar. Hersteller: siba Textilvertrieb GmbH & Co., Hindelanger Str. 35, 87527 Sonthofen, DE, info@siba-textil.de

• **swiss+cotton Edel-Longsleeve € 69,95**

FC Größe	Schwarz	Weiß	Rauchblau
48	347-519-21	347-529-21	347-524-21
50	347-520-21	347-530-21	347-525-21
52	347-521-21	347-531-21	347-526-21
54	347-522-21	347-532-21	347-527-21
56	347-523-21	347-533-21	347-528-21

FC Größe entspricht Maßtabelle (siehe vorletzte Katalogseite)

Eine Größe, die passt.

So vermeiden Sie unnötige Anproben und Rücksendungen.
(Gut für Sie. Gut für uns. Und gut für die Umwelt.)

Fast jeder Hersteller nutzt seine eigenen Maßtabellen. Das macht es oft so schwer, die genau passende Größe anhand der Herstellerangabe zu finden. Genau deshalb haben wir die Fashion-Classics-Größe (FC-Größe) ins Leben gerufen. Sie entspricht der offiziellen Maßtabelle (unten) und erleichtert Ihre Wahl – egal wie der Hersteller seine Größen definiert. Manchmal nennen wir bei Produktbeschreibungen ergänzend die „Hersteller-Größe“. Mit dieser Angabe hat der Hersteller seine Ware ausgezeichnet. Dies ist besonders dann von Vorteil, wenn Sie mit der Größenangabe eines bestimmten Herstellers vertraut sind. Erfreuliches Ergebnis: Die Rücksendequote von Fashion-Classics-Artikeln liegt weit unter den branchenüblichen Durchschnittswerten.

Fragen zu Passform und Größen?
Telefon: 02 41 – 109 118; Mo.-Fr. 8.00 – 18.00 Uhr

Kopfumfang

Nehmen Sie ein Maßband und messen Sie Ihren Kopfumfang unmittelbar oberhalb Ihrer Augenbrauen. Bestellen Sie Ihre Kopfbedeckung entsprechend dem Messergebnis. Liegt das gemessene Maß zwischen zwei Größen, bestellen Sie bitte den größeren Umfang.

Gürtellänge

Zur Bestimmung Ihrer Gürtellänge messen Sie den Bundumfang einer „gut sitzenden“ Hose. Ihr Bundumfang entspricht dann der angebotenen Gürtellänge.

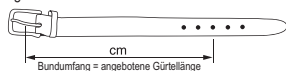

Handschuh-Größen

Den Handumfang messen Sie ohne Daumen und führen das Maßband ohne zu schnüren über die Knöchel in der Handmitte. Entsprechend dem in cm gemessenen Handumfang wählen Sie nun Ihre Handschuh-Größe.

Hand- umfang	17,5	19,0	20,5	22,0	23,0	24,0	26,0	27,0	28,0
Handschuh- Größe	6,5	7,0	7,5	8,0	8,5	9,0	9,5	10,0	10,5

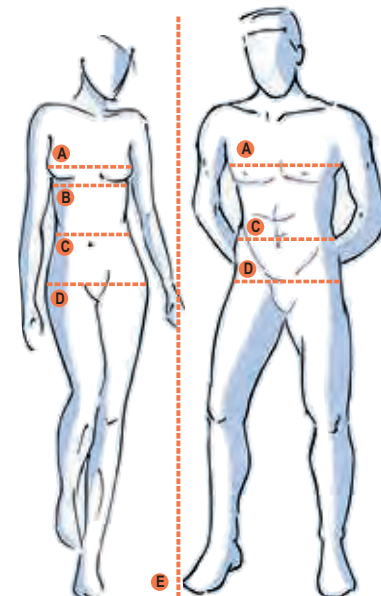

- A Brustumfang:** Über der stärksten Stelle der Brust waagrecht um den Körper messen.
- B Unterbrustumfang**
- C Taillenumfang:** Ohne zu schnüren rings um die Taille messen.
- D Hüftumfang:** An der stärksten Stelle der Hüfte messen.
- E Körperhöhe:** Ohne Schuhe von Kopf bis Fuß messen.

Bitte wählen Sie ihre Größe nach dieser Körpermaßtabelle (am Körper gemessen):

Damen (FC-Größe) Bestellgröße					
(A) Brust- umfang	(C) Taillen- umfang	(D) Hüft- umfang	Normalgröße (E) 165 - 172 cm	Kurzgröße (E) unter 165 cm	Langgröße (E) über 172 cm
78 - 81	64-66	88 - 91	34	17	68
82 - 85	67-70	92 - 95	36	18	72
86 - 89	71-74	96 - 98	38	19	76
90 - 93	75-78	99 - 101	40	20	80
94 - 97	79-82	102 - 104	42	21	84
98 - 102	83-87	105 - 108	44	22	88
103 - 107	88-93	109 - 112	46	23	92
108 - 113	94-99	113 - 116	48	24	96

(B) Unterbrust- umfang (cm)		(A) Brustumfang (cm)			
		Cup A	Cup B	Cup C	Cup D
68-72	70	82- 84	84- 86	86- 88	88- 90
73-77	75	87- 89	89- 91	91- 93	93- 95
78-82	80	92- 94	94- 96	96- 98	98-100
83-87	85	97- 99	99-101	101-103	103-105
88-92	90	102-104	104-106	106-108	108-110
93-97	95	107-109	109-111	111-113	113-115

Herren		(E) Körper- höhe	(A) Brust- umfang	(C) Taillen- umfang	(D) Hüft- umfang	(FC-Größe) Bestellgröße
Untersetzte Größen		166-170	84- 97	86- 89	98-101	24
		169-173	90- 93	90- 93	102-105	25
		172-176	102-105	94- 97	106-109	26
		175-178	106-109	98-101	110-113	27
		177-180	110-113	102-106	114-118	28
		179-182	114-117	107-111	119-123	29
		181-183	118-121	112-115	124-127	30
Normale Größen		166-170	86- 89	74- 77	90- 93	44
		168-173	90- 93	78- 81	94- 97	46
		171-176	94- 97	82- 85	98-101	48
		174-179	98-101	86- 89	102-105	50
		177-182	102-105	90- 93	106-109	52
		180-184	106-109	94- 97	110-113	54
		182-186	110-113	100-104	114-117	56
Schlanke Größen		184-188	114-117	105-108	118-121	58
		185-189	118-121	109-113	122-125	60
		180-184	91- 94	78- 81	94- 97	94
		182-186	95- 98	82- 85	98-101	98
		184-188	99-102	86- 89	102-105	102
		187-191	103-106	90- 94	106-110	106

Sanft gebürstet, maximal flauschig: der Alpaka-Cardigan als wahres Wohlfühlwunder.

Vom jungen Label Castart aus Antwerpen.

Die perfekte Verbindung aus traditionellem Handwerk und gelungener Innovation: Dieser außergewöhnliche Cardigan begeistert nicht nur durch seinen ausgeklügelten Materialmix, sondern auch durch eine seltene Veredelung.

Edles Alpakahaar, durch behutsames Anrauen besonders weich und wärmend.

Sanftes Bürsten gibt der strapazierfähigen Faser eine Flauschigkeit, die man sonst nur von Angora kennt. Feinste Wolle ergänzt die positiven Eigenschaften, Nylon macht die Maschen besonders flexibel und sorgt dafür, dass Ihr Cardigan seine gute Form auch bei häufigem Tragen behält. Elasthan verstärkt diesen Effekt zusätzlich.

Das moderne Rauten-Design ist eine zeitgemäße Interpretation des klassischen Argyle-Musters.

Es gibt Ihrem Cardigan eine subtile Struktur, ohne ihn aufdringlich wirken zu lassen, und macht ihn vielseitig kombinierbar – für lässige Alltagslooks oder als stilvolle Ergänzung zu eleganter Garderobe. Mit komfortablen Strickbündchen an Ärmeln und Saum.

Bequem weite Form. Länge in Gr. 50: 72 cm. Farbe: Blau. 32 % Alpaka, 32 % Wolle, 30 % Nylon, 6 % Elasthan. Handwäsche. Hersteller: Les Castarts BV, Lombardenvest 62, 2000 Antwerpen, BE, info@castartclothing.com

- **Brushed-Alpaka-Cardigan € 229,-**

FC Größe	Hersteller-Größe	Nr.
48	M	360-976-21
50	L	360-977-21
52	XL	360-978-21
54	XXL	360-979-21

FC Größe entspricht Maßtabelle (siehe vorletzte Katalogseite)



Charaktervoller als so viele andere: die Baseball-Cap von Stetson, dem Kult-Hutmacher aus den USA.

Aktuelle Used-Optik. Lichtschuttfaktor 40+.

Diese Kappe könnte Sie schon auf vielen Reisen und Abenteuern begleitet haben. Durch wohl dosierte Waschung mit Bimssteinen (wie bei „stone washed“ Jeans) sieht sie lässig eingelebt statt ladeneu aus.

Optimaler Sonnenschutz beim Cabriofahren, Segeln, Wandern, Joggen ...

Der stabile, 6,5 cm tiefe Schirm gewährt blendfreie Sicht. Mit Lichtschuttfaktor 40+ schützt das Gewebe vor UV-Strahlung. 6 Lüftungslöcher verhindern einen Hitzestau.

Perfekt zu allen Jeans, Shorts und Shirts.

Vielseitig, robust und unempfindlich. Dezentler Stetson-Stickzug.

100 % Baumwolle. Farbe: Grau. Handwäsche. Hersteller: Friedrich W. Schneider, Oskar-Schindler-Str. 11, 50769 Köln, DE, info@fwshats.de

- **Stetson Baseball-Cap € 49,95**

Kopf-umfang in cm	Hersteller-Größe	Nr.
54/55	S	306-854-21
56/57	M	306-855-21
58/59	L	306-856-21
60/61	XL	306-857-21



Fast so weich wie Kaschmir. Aber viel strapazierfähiger und haltbarer.

**Der modische Cardigan aus erlesenem Yakhaar
und feiner Schurwolle. Von Junghans 1954.**

Yakwolle gehört zu den seltensten Naturfasern – und fühlt sich überraschend weich an. Fast wie Kaschmir, doch deutlich robuster. Ihr Cardigan wärmt angenehm, bleibt formstabil und zeigt selbst bei häufigem Tragen kaum Pilling.

Die Fasern stammen aus dem Unterhaar von Yaks, die in Tibet auf bis zu 6000 Metern Höhe leben.

Dort schützt das Haar selbst bei eisiger Kälte – hier schenkt es Ihnen ein besonders behagliches Tragegefühl. In der Kombination mit Schurwolle wirkt der Cardigan langlebig, strapazierfähig und zugleich wunderbar leicht.

Das Tweed-Garn mit dezenten Farbsprenkeln lässt sich elegant wie lässig kombinieren.

V-Ausschnitt, durchgehende Knopfleiste, kleine Seitenschlitze und zwei Taschen machen Ihren Cardigan alltagstauglich – und geben ihm zugleich eine moderne Note.



*Modisch aktuelle,
figurumspielende
Boxy-Form. Länge in
Gr. 38: 58 cm. 70 %
Yak, 30 % Schurwolle.
Handwäsche.
Exklusiv bei
Fashion Classics.
Hersteller: Pro-Idee
GmbH & Co. KG,
Gut-Dämme-Str. 4,
52070 Aachen, DE,
service@proidee.de*

- **Junghans
1954 Yak-
Cardigan
€ 249,-**

FC Größe	Beere/ Sand	Grau/ Braun
36	365-665-21	365-673-21
38	365-666-21	365-674-21
40	365-667-21	365-675-21
42	365-669-21	365-677-21
44	365-670-21	365-678-21
46	365-671-21	365-679-21

FC Größe entspricht Maßtabelle (siehe vorletzte
Katalogseite)



Der schnellste Weg zu Ihrer Bestellung

- 1 QR-Code scannen
- 2 Bestellnummern eingeben
- 3 Bestellung absenden



Pro-Idee Stores

Herzlich willkommen.

Düsseldorf

Königsallee 92 · 40212 Düsseldorf
Tel.: 0211 - 1581 7815

Aachen

Gut-Dämme-Str. 4 · 52070 Aachen
Shop Tel.: 0241 - 109 1558
Outlet Tel.: 0241 - 109 1855

**FASHION
CLASSICS**
Pro-Idee

www.fashion-classics.de
service@proidee.de

Bestell-Hotline: ☎ 01805-109 111
(Mo. - So.: 07:00 - 21:00 Uhr) 14 Cent (inkl. USt.) / Min.
aus dem deutschen Fest- und Mobilfunknetz

Fragen und Beratung: 0241-109 119
(Mo. - Fr.: 08:00 - 20:00 Uhr, Sa.: 10:00 - 16:00)

Telefax: 0241-109 121

Auf der Hül's 205 · 52053 Aachen