

FASHION CLASSICS Pro-Idee

WOMEN'S ESSENTIALS



DIE WAHREN MODE-KLASSIKER. NEUESTER STAND.



FASHION CLASSICS Pro-Idee

WOMEN'S ESSENTIALS

Pro-Idee GmbH & Co. KG • Auf der Hüls 205 • 52053 Aachen www.fashion-classics.de • service@proidee.de • Telefax: 0241-109 121

Bestell-Hotline: ☎-01805-109 111 (Mo. - So.: 06:00 - 23:00 Uhr) 14 Cent (inkl. USt.) / Min. aus dem deutschen Fest- und Mobilfunknetz

Fragen und Beratung: 0241-109 119 (Mo. - Fr.: 08:00 - 20:00 Uhr, Sa.: 10:00 - 16:00 Uhr)

D9602-3410

FASHION CLASSICS WOMEN'S ESSENTIALS Sommer 2024



Eine Größe, die passt.

So vermeiden Sie unnötige Anproben und Rücksendungen.

(Gut für Sie. Gut für uns. Und gut für die Umwelt.)

Fast jeder Hersteller nutzt seine eigenen Maßtabellen. Das macht es oft so schwer, die genau passende Größe anhand der Herstellerangabe zu finden. Genau deshalb haben wir die Fashion-Classics-Größe (FC-Größe) ins Leben gerufen. Sie entspricht der offiziellen Maßtabelle (unten) und erleichtert Ihre Wahl – egal wie der Hersteller seine Größen definiert. Manchmal nennen wir bei Produktbeschreibungen ergänzend die „Hersteller-Größe“. Mit dieser Angabe

hat der Hersteller seine Ware ausgezeichnet. Dies ist besonders dann von Vorteil, wenn Sie mit der Größenangabe eines bestimmten Herstellers vertraut sind. Erfreuliches Ergebnis: Die Rücksendequote von Fashion-Classics-Artikeln liegt weit unter den branchenüblichen Durchschnittswerten.

Fragen zu Passform und Größen?

Telefon: 02 41 - 109 118; Mo.-Fr. 8.00 - 18.00 Uhr

Die Fashion Classics-Maßtabelle

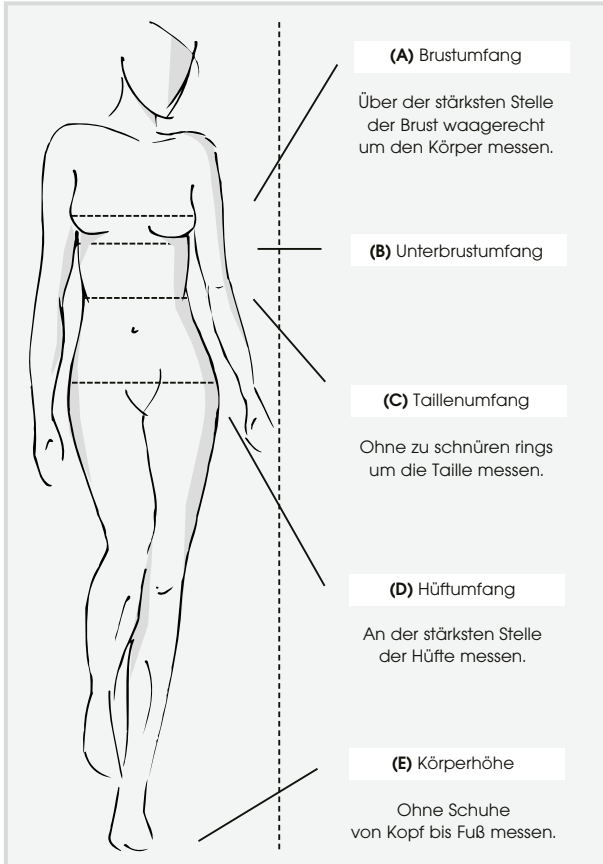

Bitte wählen Sie Ihre Größe nach dieser Körpermaßtabelle (am Körper gemessen):

Damen		(FC-Größe) Bestellgröße			
(A) Brustumfang	(C) Taillenumfang	(D) Hüftumfang	Normalgröße (E)	Kurzgröße (E)	Langgröße (E)
			165-172 cm	unter 165 cm	über 172 cm
78- 81	64-66	88- 91	34	17	68
82- 85	67-70	92- 95	36	18	72
86- 89	71-74	96- 98	38	19	76
90- 93	75-78	99- 101	40	20	80
94- 97	79-82	102- 104	42	21	84
98-102	83-87	105- 108	44	22	88
103-107	88-93	109- 112	46	23	92
108-113	94-99	113- 116	48	24	96

Internationale Größenumrechnung für Cup-Größen		(A) Brustumfang (cm)			
(B) Unterbrustumfang (cm)		Cup A	Cup B	Cup C	Cup D
68-72	70	82- 84	84- 86	86- 88	88- 90
73-77	75	87- 89	89- 91	91- 93	93- 95
78-82	80	92- 94	94- 96	96- 98	98-100
83-87	85	97- 99	99-101	101-103	103-105
88-92	90	102-104	104-106	106-108	108-110
93-97	95	107-109	109-111	111-113	113-115

Kopfumfang

Nehmen Sie ein Maßband und messen Sie Ihren Kopfumfang unmittelbar oberhalb Ihrer Augenbrauen. Bestellen Sie Ihre Kopfbedeckung entsprechend dem Messergebnis. Liegt das gemessene Maß zwischen zwei Größen, bestellen Sie bitte den größeren Umfang.

Gürtellänge

Zur Bestimmung Ihrer Gürtellänge messen Sie den Bundumfang einer „gut sitzenden“ Hose. Ihr Bundumfang entspricht dann der angebotenen Gürtellänge.

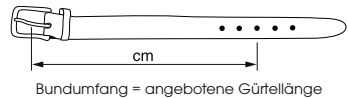

Handschuh-Größen

Den Handumfang messen Sie ohne Daumen und führen das Maßband ohne zu schnüren über die Knöchel in der Handmitte. Entsprechend dem in cm gemessenen Handumfang wählen Sie nun Ihre Handschuh-Größe.

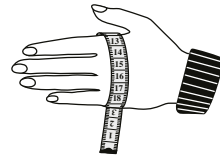

Handumfang	17,5	19,0	20,5	22,0	
Handschuh-Größe	6,5	7,0	7,5	8,0	
Handumfang	23,0	24,0	26,0	27,0	28,0
Handschuh-Größe	8,5	9,0	9,5	10,0	10,5

Schuhgrößen

Stellen Sie beide Füße in Strümpfen auf ein Blatt Papier und zeichnen Sie die Umrisse nach. Messen Sie dann beide Fußlängen. Es gilt immer das Maß des größeren Fußes. Liegen Sie zwischen zwei Größen, wählen Sie bitte die nächstgrößere Schuhgröße.

Fußlänge in cm	Schuhgröße
23,3	36
23,9	37
24,6	38
25,2	39
25,9	40
26,6	41
27,2	42
27,9	43
28,6	44
29,2	45
29,8	46



Überzeugende Fakten.
Statt Überangebot.

Swing Polka Dots-Kleid Seite 23.



Die wahren Mode-Klassiker.
Neuester Stand.

Zeitlose Klassiker leben von zeitgemäßen Updates.

Bei allem Respekt vor Kleidung, die Geschichte schrieb: Wir sind nicht blind vor Ehrfurcht. Darum prüfen wir jedes Teil auf seine modische Aktualität. Und die entscheidet sich im Detail: Der Evergreen schwarzer Blazer ist durch knitterarme, waschbare, robuste und bequeme Hightech-Stoffe jetzt noch wertvoller für Ihre Businessgarderobe. Pima-Cotton mit Alpaka oder Seide – atmungsaktive, farbbrillante und hautschmeichelnde Materialien machen schlichte Shirts zu unverzichtbaren Lieblings-Basics. Und eine patentierte Nano-Technologie macht die klassische Bluse dauerhaft schmutzabweisend. ... So treffen zeitlose Klassiker tatsächlich den Zeitgeist.



Blazer-Shirt Seite 51.



Eine Größe, die passt.

So vermeiden Sie unnötige Anproben und Rücksendungen. (Gut für Sie. Gut für uns. Und gut für die Umwelt.)

Fast jeder Hersteller nutzt seine eigenen Maßstabellen. Das macht es oft so schwer, die genau passende Größe anhand der Herstellerangabe zu finden. Genau deshalb haben wir die Fashion-Classics-Größe ins Leben gerufen. Haben Sie Ihre passende Größe einmal gefunden, sind Sie am Ziel. Näheres zur FC-Größentabelle siehe Seite 118. Erfreuliches Ergebnis: Die Rücksendequote von Fashion-Classics-Artikeln liegt weit unter den branchenüblichen Durchschnittswerten.



Kofferkleid Seite 29.

Cool-white-Sonnenbrille:
www.fashion-classics.de
Suche nach Bestellnr. 328-528
oder Tel.: 0241-109 119.

**Clean. Schwarz.
Minimalistisch. Feminin.
Der zeitgemäße,
klassische Blazer-Mantel
von Sassenbach ist ein
wahres Must-have
für jede Basis-Garderobe.**

**Fair und nachhaltig in
Deutschland gefertigt.**

Cleane Basics aus hochwertigem, italienischem Hightech-Jersey gehören zu Kernkompetenz des deutschen Labels Sassenbach. Perfekte Voraussetzungen für ein Essential wie den klassischen schwarzen Blazermantel. Der Entwurf der Starnberger Designerin Michaela Sassenbach überrascht mit erstaunlicher Einfachheit, labeltypischer, offener Kanten-Verarbeitung, feminin-modischem Egg-Shape-Cut – und ihrem unkomplizierten Lieblingsmaterial. Alle ihre Entwürfe halten die perfekte Balance zwischen Funktion und Eleganz und sind trotz ihrer Schlichtheit echte Hingucker.

Passend zu jedem Anlass. Und zu jeder Jahreszeit.

Durch den modernen Schnitt und das softe Material mit hohem Elasthan-Anteil passt sich der Mantel bequem jeder Bewegung an und betont figurgünstig die weibliche Silhouette. Er knittert und pillt nicht, ist atmungsaktiv und problemlos maschinenwaschbar. Ob zum eleganten Abendkleid mit Pumps oder zur legeren Jeans-Kombi mit Sneakers, der Mantel harmoniert mit jedem Stil, egal ob Sommer oder Winter.

Leichter Egg-Shape-Schnitt. Länge in Gr. 36: 84 cm. Farbe: Schwarz. 73 % Polyamid, 27 % Elasthan. Maschinenwaschbar.

• **Sassenbach Blazer-Mantel**
€ 499,-

FC Größe	Nr.
34	342-826-27
36	342-827-27
38	342-828-27
40	342-829-27
42	342-830-27
44	342-831-27
46	342-833-27

*FC Größe entspricht Maßtabelle
(siehe vorletzte Katalogseite)*

Selten ist Funktion so schick.

**Wasser- und winddichtes,
atmungsaktives Softshell-Material.
Dänisches Design. Von Ilse Jacobsen.**

Meist muss man sich zwischen modischem Chic und bequemer, praktischer Kleidung entscheiden. Doch der dänischen Designerin Ilse Jacobsen ist es gelungen, beides meisterhaft zu verbinden. Der modisch geschnittene Raincoat aus Softshell weist Wind und Regen ab – auch an den getapten Nähten. Dennoch bleibt er atmungsaktiv. Das leicht elastische Gewebe ermöglicht den feminin schlanken Schnitt, ohne einzuengen. So modebewusst verarbeitet eignet sich das ursprüngliche Sportswear-Material auch für den Weg ins Büro, den Shoppingbummel in der City und die Reise.

Innen kuschelig weicher Mikrofleece, der nicht aufrägt.

Kommen Sie ins Schwitzen, wird Feuchtigkeit von der Haut weg nach außen transportiert. Dort kann sie rasch verdunsten. Figurbetonter, taillierter Schnitt mit rückwärtiger Gehfalte. Angeschnittene Regenkapuze mit Elastik-Kordelzügen und -stoppern. Praktischer Zweibege-

Frontreißverschluss. 2 Reißverschluss-Schubtaschen. Reißverschluss-Geldfach auf dem linken Ärmel. Alle Reißverschlüsse sind wasserdicht gummiert.

Feminin schlanker Schnitt. Länge in Gr. 38: 85 cm. Farbe: Schwarz. Obermaterial und

Fleece-Futter: 94 % Polyester, 6 % Elasthan. Maschinenwaschbar.

- **Ilse Jacobsen Raincoat**
€ 255,-

FC Größe	Nr.
34	321-023-27
36	321-024-27
38	321-025-27
40	321-026-27
42	321-027-27
44	321-028-27
46	321-029-27

*FC Größe entspricht Maßtabelle
(siehe vorletzte Katalogseite)*



Mantel & Jacke



Design oder Funktion? Beides!

**Der atmungsaktive, wasser- und winddichte Softshell-Kurzmantel.
Von Sailors & Brides.**

Meist bleibt der leicht elastische Funktionsstoff sportlichen Jacken vorbehalten. Hier zeigt sich Softshell von seiner modischen Seite: Der asymmetrische Schnitt mit dem diagonalen Reißverschluss ist lässigen Biker-Jacken entlehnt. Ein Taillenkordelzug bringt feminine Taillenbetonung. Die praktische Länge schützt auch Po und Oberschenkel vor Wind und Regen. Auf dem Weg ins Büro, beim Shoppingbummel in der City und auf Reisen.

Vom Segel-Spezialisten und Crew-Ausstatter der Flying Dutchman World Championship.

Diagonal-Fronten mit Reißverschluss und Druckknöpfen. Innenliegender Taillen- und Saumkordelzug. Angeschliffene Kapuze, weitenverstellbar per Kordelzug. 2 Schubtaschen mit wasserdicht getapten Reißverschlüssen. Ärmel mit verlängertem

Handrücken, 2-fach weitenverstellbar per Druckknopf-Riegel. 1 Reißverschluss-Innentasche, 1 Handyfach.

Schlank Form. Länge in Gr. 36: 84,5 cm. Farbe: Navy. Obermaterial: 96 % Polyester; 4 % Elasthan. Membrane: 100 % TPU. Futter: 100 % Polyester. Maschinenwaschbar.

- **Sailors & Brides Softshell-Mantel**
€ 229,-

FC Größe	Hersteller-Größe	Nr.
36	S	328-193-27
38	M	328-194-27
40	L	328-195-27
42	XL	328-196-27
44	XXL	328-197-27

FC Größe entspricht Maßtabelle (siehe vorletzte Katalogseite)



Ultraleicht. Und doch sanft wärmend.

Die Daunenjacke für den Sommer.

Viel Wärme, wenig Gewicht: Das Erfolgsrezept von Daunen bewährt sich nicht nur in eisigen Wintern. Mit lediglich 290 Gramm (in Größe 36) ist dieses Modell so leicht wie andere Sommerjacken auch. Aber versorgt Sie zugleich mit der richtigen Wärme für Schönwetter- und Übergangszeit. Vergleichbare Daunenjacken kosten oft mehr als das Doppelte.

Im mitgelieferten Packbeutel platzsparend verstaubar – ideal für unterwegs.

Blitzschnell zu einem kleinen, schwerelosen Beutel verpackt, lässt sich Ihre neue Daunenjacke überallhin mitnehmen. Dank des bequemen Schnitts gewährt sie viel Bewegungsfreiheit und Platz genug für einen leichten Unterzieh-Pullover. Elastische Bündchen an Ärmeln und Saum schützen vor kalter Luft. Mit fest angenähter Kapuze.

Zeitgemäßer Schnitt. Länge in Gr. 36: 65 cm. Farbe: Gelb. Obermaterial und Futter: 100 % Polyamid. Enthält nichttextile Teile tierischen Ursprungs (Füllung aus 90 % Daunen, 10 % Federn). Maschinenwaschbar. Exklusiv bei Fashion Classics.

- **Sommerdaunen-Steppjacke**
€ 149,95

FC Größe	Nr.
36	338-615-27
38	338-616-27
40	338-617-27
42	338-618-27
44	338-619-27
46	338-620-27
48	338-621-27

FC Größe entspricht Maßtabelle
(siehe vorletzte Katalogseite)



**So haben Sie Wollwalk sicher noch nie erlebt:
Super leicht und soft. Sanft fließend.
Und modisch elegant.**

**Der moderne Walk-Blazer aus dem Atelier
der Kitzbühler Designerin Sabine Sommeregger.**

Walkstoff weit weg von alpenländischer Bekleidungsstradition. Modern, elegant und kosmopolitisch interpretiert. Zeitgemäß weich und mit gerade mal 430 g (in Gr. 38) erstaunlich leicht. Doch mit allen bewährten Vorzügen: Wärmend. Wind- und wasserabweisend. Bequem elastisch. Strapazierfähig, knitter- und pillingarm.

Handwerkskunst aus Österreich.

Tiroler Walk, nachhaltig aus ungefärbter Schurwolle gefertigt. Durch den hellen Naturton besonders elegant. Und durch die Schnittführung feminin und figurschmeichelnd.

Opulenter Schalkragen. Betonte Taille. Umspielte Hüfte.

Modischer Blazer-Ersatz und elegante Strickjacken-Alternative. Perfekt zu Kleidern, Röcken und Hosen. 2 schräg eingesetzte Schubtaschen.

*Reguläre Passform. Länge in Gr. 38: 72 cm.
Farbe: Sand. 100 % Schurwolle. Reinigung. Exklusiv bei Fashion Classics.*

- **Sabine Sommeregger Walk-Blazer
€ 399,-**

FC Größe entspricht Maßtabelle
(siehe vorletzte Katalogseite)



Der kaschmirweiche Sommer-Blazer.

**Atmungsaktiv. Feuchtigkeitsausgleichend. Nie zu warm.
Von Junghans 1954.**

Wie in einem Orchester jedes Instrument seinen unverzichtbaren Part spielt, so trägt bei diesem schmeichelnd weichen Sommer-Blazer jede Zutat zu Ihrem Wohlgefühl bei: Baumwolle macht ihn atmungsaktiv und hautsympathisch, Viskose sanft und kühl, Kaschmir herrlich geschmeidig, Polyamid robust und formstabil, eine Prise Lycra® bequem elastisch.

So vielseitig sind nur die wenigsten Blazer.

Zu zeitgemäßen Business-Looks und glamourösen Party-Outfits passt Ihr neuer Trend-Klassiker ebenso gut wie zu Jeans und Sneakern ... und sogar zu edler Homewear. Mit zwei Pattentaschen.

Legere Form mit zwei doppelreihig angeordneten Knöpfen. Farbe: Creme. Länge in Gr. 38: 68 cm. 54 % Baumwolle, 23 % Polyamid, 18 % Viskose, 4 % Kaschmir, 1 % Elasthan. Handwäsche. Exklusiv bei Fashion Classics.

- **Junghans 1954 Ultraweich-Strickblazer € 239,-**

FC Größe	Hersteller-Größe	Nr.
36	S	353-880-27
38	M	353-881-27
40	L	353-882-27
42	XL	353-883-27

FC Größe entspricht Maßtabelle (siehe vorletzte Katalogseite)



Der 24-Stunden-Blazer: Business-korrekt. Lässig zur Jeans. Elegant am Abend.

Und sogar waschbar.

Diesen perfekt sitzenden Blazer werden Sie sogar noch häufiger tragen als Ihre meisten anderen dunklen Blazer. Durch die modische, hüftbedeckende Länge und den leicht antaillierten Schnitt umspielt er figur­günstig die Silhouette und sitzt betont feminin. Und: Dank der hochwertigen Mischung aus Wolle und Polyester stecken Sie ihn einfach in die Waschmaschine.

Perfekt zu Business-Hose, Jeans, Etuikleid, ... – 12 Monate im Jahr und rund um die Uhr.

Wolle lässt den Blazer gepflegt und ele-

gant wirken. Polyester macht ihn robust und pflegeleicht. Und dank Elasthan sitzt er immer bequem.

Schlanker, leicht taillierter Schnitt. Länge in Gr. 38: 61 cm. Farbe: Schwarz. 54 % Polyester, 44 % Schurwolle, 2 % Elasthan. Futter aus 60 % Acetat, 40 % Viskose. Maschinenwaschbar. Exklusiv bei Fashion Classics.

- **Waschbarer 24-Stunden Blazer € 199,95**



FC Größe	Hersteller-Größe	Nr.
34	40	775-890-27
36	42	775-908-27
38	44	775-916-27
40	46	775-924-27
42	48	775-932-27
44	50	775-940-27
46	52	775-957-27

FC Größe entspricht Maßtabelle (siehe vorletzte Katalogseite)



Korrekt wie ein Blazer. Leicht und luftig wie ein T-Shirt.

Der 265 g-Blazer aus feinem, italienischem Baumwoll-Jersey.

Reverskragen, Knopfleiste, aufgesetzte Taschen: optisch ein klassischer Blazer. Doch er wiegt nur 265 Gramm, ist so fein gewirkt, so elastisch und anschmiegsam wie ein T-Shirt. Genau richtig, um im Job den Dresscode zu wahren, wenn die Temperaturen eigentlich jede Jacke überflüssig machen. Dazu kofferfreundlich knitterarm und auch auf Reisen ideal.

**100 % made in Italy.
Von Gran Sasso,
Strick- und Wirkwaren-Spezialist
seit 1952.**

Der feine Baumwoll-Jersey liegt angenehm soft und glatt auf der Haut. Ein Schuss Polyamid schützt Ihren Blazer vor Ausleiern und

Formverlust. Vom Färben des Garns über das Wirken des Jerseys bis hin zum Annähen der 4-Loch-Knöpfe (nach Schneider-Art solide auf Stiel) – der Traditionsbetrieb Gran Sasso fertigt noch im eigenen Werk in Sant'Egidio alla Vibrata/Abruzzo.

Leicht taillierte Form. Länge in Gr. 40: 66 cm. Farbe: Navy. 94 % Baumwolle, 6 % Polyamid. Handwäsche.

• **T-Shirt-Blazer
€ 189,95**



FC Größe	Hersteller-Größe	Nr.
36	42	334-049-27
38	44	334-050-27
40	46	334-051-27
42	48	334-053-27
44	50	334-054-27
46	52	334-055-27
48	54	334-056-27

FC Größe entspricht Maßtabelle (siehe vorletzte Katalogseite)



Allover-Trends Denim & Leinen: Die perfekte Verschmelzung ist dieser Anzug von LaSalle Amsterdam.

**Luftig und leicht genug für den Sommer.
Elegant genug für feinere Anlässe.**

Hosenzüge aus Denim-Stoffen sind gerade modisch topaktuell, ebenso aus Leinen. Eine gelungene Kombination beider Trends macht diesen Hosenzug zum luftigen, doch stilvollen Sommer-Outfit, dem hohe Temperaturen nichts anhaben können. Denn durch die klimaregulierende Materialmischung aus Baumwolle und Leinen ist der feine Stoff viel atmungsaktiver als normale, häufig sehr feste und schwere Denim-Stoffe. Die Baumwolle sorgt für eine weiche Haptik und mildert die oft sehr lässige Knitter-Optik reinen Leinens.

Dezenter, cleaner Dark-Denim-Look.

Die dunkle, gleichmäßige Blau-Melange wirkt viel eleganter als intensive Jeans-Waschungen, dadurch kann sich der Anzug durchaus auch auf schickeren Veranstaltungen sehen lassen.

Gerader, locker geschnittener Ein-Knopf-Blazer & modische Wide-leg-Pants: perfektes Dream-Team und vielseitige Solisten.

Sowohl der Blazer als auch die Hose hat eine topaktuelle Schnittführung, die perfekt aufeinander abgestimmt ist. Aber auch einzeln lassen sich beide Teile zu ganz vielen Looks kombinieren.

Gerade geschnittener Ein-Knopf-Blazer mit zwei Pattentaschen. Hose mit weitem Bein, Bügelfalte, Gürtelschlaufen, Knopf- und Hakenverschluss. Länge Blazer in Gr. 36: 74 cm. Schrittlänge Hose: 81,5 cm. Farbe: Dunkelblau. 49 % Baumwolle, 49 % Leinen, 2 % Elasthan. Handwäsche.

- **LaSalle Amsterdam Denimlook-Blazer € 339,-**

FC Größe	Nr.
36	354-114-27
38	354-115-27
40	354-116-27
42	354-117-27
44	354-119-27
46	354-120-27

FC Größe entspricht Maßtabelle (siehe vorletzte Katalogseite)

- **LaSalle Amsterdam Denimlook-Hose € 229,-**

FC Größe	Nr.
36	354-121-27
38	354-122-27
40	354-123-27
42	354-124-27
44	354-125-27
46	354-127-27

FC Größe entspricht Maßtabelle (siehe vorletzte Katalogseite)

Zweiteiler-Rarität Kleid & Blazer – aus pflegeleichtem Travel-Material und mit stilvollem Tupfen-Dessin.

Vom niederländischen Label JapanTKY.

Hosenzüge gibt es viele, eine Kombination aus Blazer und Kleid findet man jedoch selten. Verwunderlich, da sie so unkompliziert und vielseitig ist. Der Look ist sofort komplett, ohne die Suche nach dem passenden Oberteil. Dieses Blazer/Kleid-Duo ist zusätzlich noch in zweierlei Hinsicht ein wertvoller Volltreffer:

Extrafeiner, italienischer Eurojersey: weich, leicht, atmungsaktiv, knitterfrei.

Das innovative Material ist pillingresistent und kann problemlos in die Waschmaschine. Es trocknet schnell und muss nicht gebügelt werden.

Klassischer Stil. Moderner Look. Bequemes Tragegefühl.

Durch die figurbetonten, doch komfortablen Schnitte und den hohen Elasthan-Anteil passen sich Blazer und Kleid bequem jeder Bewegung an und betonen vorteilhaft die weibliche Silhouette. Das Kleid in knieumspielender Länge hat 3/4-Ärmel und einen kleinen Tunika-Ausschnitt. Der taillierte 3-Knopf-Blazer ein dezentes Revers und aufgesetzte Taschen. Das abstrakte, schwarz-weiße Tupfen-Dessin wirkt kunstvoll frisch und lockert den klassisch-eleganten Stil zeitgemäß auf.

Passend zu jedem Anlass. Ideal auf Reisen.

Ob zum Business-Meeting, zur Familienfeier, zum Restaurant-Besuch, dieses Ensemble ist immer ein stilvoller Hingucker. Einzeln sind beide Teile ideale Kombipartner zu unzähligen Looks – sowohl der Blazer, z. B. zur schwarzen Hose, zur Jeans mit Sandaletten oder Ballerinas, als auch das Kleid, z. B. leger gestylt mit cleanen Sneakern, ...

Blazer in taillierte 3-Knopf-Form. Länge in Gr. 36: 61 cm. Kleid in gerader Form. Länge in Gr. 36: 98 cm. Farbe: Schwarz/Weiß. 72 % Polyamid, 28 % Elasthan. Maschinenwaschbar. Exklusiv bei Fashion Classics.



• JapanTKY Tupfen-Kleid € 189,95

FC Größe	Hersteller-Größe	Nr.
36	S	353-964-27
38	M	353-965-27
40	L	353-966-27
42	XL	353-967-27
44	XXL	353-968-27

Ducanero® Soft-Ballerinas:
www.fashion-classics.de
Suche nach Bestellnr. 346-637
oder Tel.: 0241-109 119.

• JapanTKY Tupfen-Blazer € 229,-

FC Größe	Hersteller-Größe	Nr.
36	S	353-973-27
38	M	353-974-27
40	L	353-975-27
42	XL	353-976-27
44	XXL	353-977-27

FC Größe entspricht Maßtabelle (siehe vorletzte Katalogseite)

Selten zieht ein schlichtes Outfit so viele Blicke auf sich: der cleane Zweiteiler aus italienischem Hightech-Jersey.

Fair und nachhaltig in Deutschland gefertigt. Von Sassenbach.

Die Starnberger Designerin Michaela Sassenbach entwirft Schnitte erstaunlicher Einfachheit – und konzentriert sich fast ausschließlich auf ein einziges Material: den speziellen Hightech-Jersey einer kleinen Weberei aus Italien.

Der softe Stoff ist atmungsaktiv, elastisch, knitterfrei, pillingresistent, waschbar.

Da er nicht ausfranst, können die Schnittkanten ungesäumt bleiben. Das gibt den Kleidungsstücken einen coolen, modernen Twist. Der Look hält die perfekte Balance zwischen Funktion und Eleganz.

Tragbar von Alltag bis Anlass.

Die Schnitte sind körpernah und doch locker und figurschmeichelnd. Tunika mit geschlitztem Ausschnitt, hoch angesetzter Empire-Taille, hohen Seitenschlitzen und halben Ärmeln. Bootcut-Hose mit leichtem Shape-Effekt. Oben wie eine Leggings gearbeitet: Hauteng und mit Stretchbund. Der abgesteppte Hüftsattel formt einen tollen Po.

Maße in Gr. 36: Tunika-Länge: 89,5 cm. Hosen-Schrittlänge 68 cm, Fußweite 44 cm. Farbe: Schwarz. 73 % Polyamid, 27 % Elasthan. Maschinenwaschbar.

• Sassenbach Tunika € 299,-

FC Größe	Nr.
34	339-394-27
36	339-395-27
38	339-396-27
40	339-397-27
42	339-398-27
44	339-399-27
46	339-400-27

• Sassenbach Bootcut-Hose € 269,-

FC Größe	Nr.
34	339-377-27
36	339-378-27
38	339-379-27
40	339-390-27
42	339-391-27
44	339-392-27
46	339-393-27

FC Größe entspricht Maßtabelle (siehe vorletzte Katalogseite)



Dieses Basic-Trio wird Ihre Garderobe enorm bereichern.

Blazer, Hose und Kleid in zeitgemäßem Schnitt, perfekter Passform und aus komfortablem, kofferfreundlichem Material. Von NVSCO.

Ob Business-Alltag, Urlaubs- oder Geschäftsreise, Hochzeitseinladung oder Sonntagsbrunch: Mit diesen 3 Teilen sind Sie für jeden Anlass gerüstet. Blazer und Hose als Anzug variieren Sie von elegant mit Bluse und Budapestern bis sportlich modern mit T-Shirt und Sneakers. Solo passt die Jacke auch zu Chinos und Jeans, die Hose zu Pullovern und Cardigans. Das Kleid wird mit dem Blazer zum Couture-Klassiker. Boots und Lederjacke machen es lässig. Das dunkle Navy wirkt nicht so hart wie übliches Schwarz und passt trotzdem zu allen Farben.

Das knitterfreie Material ist zeitgemäß soft und bequem.

Es zieht keine Flusen an und ist nahezu resistent gegen Pilling. Ideal auch auf Reisen: Nach stundenlangem Sitzen im Auto oder Flugzeug, nach den Strapazen im vollgepackten Koffer, ist Ihr Outfit immer noch top in Form.

Endlich ein Blazer, der nicht aussieht wie ein abgewandeltes Herrensakko.

Die kurze Couture-Form passt ideal zu Röcken und Kleidern, aber auch zu ausgestellten Hosen. Die $\frac{3}{4}$ -Ärmel sind in der warmen Jahreszeit überaus angenehm. Und die kleinen Schleifen mildern die geschäftsmäßige Strenge.

Modisch top: die gerade, verkürzte Hosen-Form.

Durch die Bügelfalte wird der Look Business-korrekt. Der Bund hat Gürtelschlaufen und einen Übertritt mit Haken und Knopf. 2 französische Taschen. 1 Gesäßtasche mit Knopfverschluss.

Das Shift-Kleid hat genau die richtige, vorteilhaft kniebedeckende Länge.

Seriös aber nicht bieder. Schmeichelhaft in jedem Alter. Gut zu High-Heels und Flats. Die taillierte Silhouette wird durch formgebende Teilungsnähte betont. 2 Stecktaschen. Rundhalsausschnitt. Überschnittene Schultern. Rückenrißverschluss.

Maße in Gr. 36: Länge Jacke: 55 cm. Schrittlänge Hose: 69 cm, Fußweite: 42 cm. Länge Kleid: 96 cm. Alle Teile aus 63 % Polyester, 27 % Viskose, 7 % Baumwolle, 3 % Elasthan. Kleidfutter: 57 % Viskose, 40 % Polyamid, 3 % Elasthan. Reinigung. Farbe: Navy.

- **NVSCO**
Shift-Kleid
€ 299,-

FC	Größe	Nr.
	34	338-230-27
	36	338-231-27
	38	338-232-27
	40	338-233-27
	42	338-234-27
	44	338-235-27

- **NVSCO**
Couture-Blazer
€ 349,-

FC	Größe	Nr.
	34	338-238-27
	36	338-239-27
	38	338-240-27
	40	338-241-27
	42	338-242-27
	44	338-243-27

- **NVSCO**
Cropped-Hose
€ 289,-

FC	Größe	Nr.
	34	338-222-27
	36	338-223-27
	38	338-224-27
	40	338-225-27
	42	338-226-27
	44	338-227-27

FC Größe entspricht Maßtabelle (siehe vorletzte Katalogseite)



Mehrteiler



24-Stunden-Basics made in Austria: Shirt, Top, Hose und Cardigan vom Basic-Spezialisten Moya.

**Hochwertig, bequem und pflegeleicht. Perfekt kombinierbar.
Erstauulich guter Preis.**

Anders als die meisten Labels konzentriert sich Moya ausschließlich auf Basics. Hochwertige Verarbeitung und Schnittführung sowie eine hervorragende Qualität gehören zum Standard. Produziert wird ausschließlich in eigenen Betrieben in Österreich.

Superbequem. Strapazierfähig. Pflegeleicht.

Der elastische Viskose-Jersey mit 4 % Elasthan sorgt für Form- und Farbbeständigkeit, macht jede Bewegung mit und engt nicht ein. Er ist pilling- und bügelfrei sowie bei 40 °C waschbar. Ideal auch auf Reisen. Auspacken, anziehen, ausgeben.

Must-haves für jeden Kleiderschrank. Und jeden Koffer.

Langarm-Shirt und Top mit Stehkragen. Ganzjährig tragbar, auch mal unter einer Weste, unter Blazern und Strickjacken. Gemütliche **Hose** mit angesagt weitem Bein und Bequem-Bund. **Longcardigan** mit leicht schwingender Weite und kleinem Schalkragen.

Sportiv am Tag. Elegant am Abend.

Diese Basics sind wahre Allrounder und vielseitig kombinierbar. Richtig kombiniert passen sie sogar zur Abend-Garderobe.

Länge Shirt und Top in Gr. 38: 60 cm, Cardigan 72 cm. Schrittlänge Hose in Gr. 38: 75 cm. 96 % Viskose, 4 % Elasthan. Maschinenwaschbar. Hergestellt in Österreich.

- **Moya Basic-Longarmshirt**
€ 116,95

FC Größe	Schwarz	Marine
34	353-279-27	353-271-27
36	353-280-27	353-272-27
38	353-281-27	353-273-27
40	353-282-27	353-274-27
42	353-283-27	353-275-27
44	353-285-27	353-277-27
46	353-286-27	353-278-27

- **Moya Basic-Stehkragen-Top**
€ 86,95

FC Größe	Schwarz	Marine
34	353-510-27	353-295-27
36	342-804-27	353-296-27
38	342-805-27	353-297-27
40	342-806-27	353-298-27
42	342-807-27	353-299-27
44	342-809-27	353-301-27
46	342-810-27	353-302-27

**Auch in
Schwarz.**

- **Moya Basic-Cardigan**
€ 159,95

FC Größe	Schwarz	Marine
34	332-942-27	353-316-27
36	332-943-27	353-317-27
38	332-944-27	353-319-27
40	332-945-27	353-320-27
42	332-946-27	353-321-27
44	332-947-27	353-322-27
46	353-500-27	353-323-27

FC Größe entspricht Maßtabelle (siehe vorletzte Katalogseite)

- **Moya Basic-Hose**
€ 119,95

FC Größe	Schwarz	Marine
34	338-451-27	353-303-27
36	338-452-27	353-304-27
38	338-453-27	353-305-27
40	338-454-27	353-306-27
42	338-455-27	353-307-27
44	338-456-27	353-308-27
46	353-501-27	353-309-27

FC Größe entspricht Maßtabelle (siehe vorletzte Katalogseite)

Das Kleine Schwarze für jeden Tag.

Aus unkompliziertem Viskose-Jersey. Von Klaus Dilkrath.

Das LBD (= little black dress) ist modisch unvergänglich – und längst nicht länger nur Abend-Events vorbehalten. Mit diesem sind Sie auch am Tag nie over-dressed. Es passt 24 Stunden – 7 Tage die Woche. Zum Business-Meeting, Lunch-Date, Geburtstags-Kaffee, Theaterbesuch, ...

Soft. Weich. Leicht. Anschmiegsam. Waschbar.

Der zarte Viskose-Jersey ist ein echtes Wohlfühlmaterial. Das Kleid schmiegt sich perfekt an Ihren Körper, kneift nirgends und lässt Ihnen viel Bewegungsfreiheit. Unempfindlich gegen Knitterfalten, kommt es auf Reisen direkt ausgefertigt aus dem Koffer. Der Preis ist für die hochwertige Qualität äußerst günstig. Und dazu sparen Sie auch noch die teure Reinigung.

Ausgefeilte, feminine Silhouette.

Die fließende Wickeloptik mit der seitlichen Taillen-Raffung betont wunderbar die Vorzüge der weiblichen Figur. Kleine Problemzonen hingegen werden geschickt kaschiert.

Bequemer, figurschmeichelnder Schnitt. Länge in Gr. 36: 96 cm. Farbe: Schwarz. 95 % Viskose, 5 % Elasthan. Maschinenwaschbar.

- **Klaus Dilkrath LBD**
€ 139,95

FC Größe	Nr.
34	355-838-27
36	355-839-27
38	355-840-27
40	355-841-27
42	355-843-27
44	355-844-27

FC Größe entspricht Maßtabelle
(siehe vorletzte Katalogseite)



Marta Ray
6-cm-Pumps:
www.fashion-classics.de oder
Tel.: 0241-109 119.

Blickfang, Figurschmeichler. Und Feel-Good-Garant für viele Anlässe.

Das Shift-Kleid der deutschen Modemarke Swing.

Ein bewährter Swing Klassiker mit kaschierenden Raffungen, der jeder Figur schmeichelt – in jeder Altersklasse. Der schimmernde Stoff sorgt für genau den richtigen Hauch Glamour – beim Geburtstagskaffee, Dinner, Theaterbesuch, Sektempfang, Standesamt, ...

Bequem elastisch. Und maschinenwaschbar.

So kommt zum günstigen Preis auch noch die Ersparnis teurer Reinigungskosten. Auf Reisen bewährt sich das kofferfreundliche Material: Das Kleid knittert kaum und erholt sich nach dem Auspacken rasch. Rückwärtiger Reißverschluss und Gehschlitz. Mit Rundhals und 3/4-Ärmeln.

Figurbetonter Sitz. Länge in Gr. 36: 78 cm. Farbe: Midnight Blue. 96 % Polyester, 4 % Elasthan. Futter: 94 % Polyester, 6 % Elasthan. Maschinenwaschbar.

FC Größe	Nr.
34	353-793-27
36	353-794-27
38	353-795-27
40	353-796-27
42	353-798-27
44	353-799-27
46	353-800-27

- **Swing Shift-Kleid**
€ 169,95

*FC Größe entspricht Maßtabelle
(siehe vorletzte Katalogseite)*



Bequem elastisch. Maschinenwaschbar. Ein echter Eyecatcher und Figurschmeichler.

Das vielseitige, rote Shift-Kleid der deutschen Modemarke Swing.

Der Schnitt dieses Sommerkleids gehört zu den beliebtesten des Kleiderspezialisten: kaschierende Raffung, raffinierter Ausschnitt und überschnittene Schultern. Ein bewährter Swing Klassiker, der jeder Figur schmeichelt – in jeder Altersklasse. Der Rot-Ton lässt blassen und gebräunten Teint strahlen. Und der schimmernde Stoff sorgt für genau den richtigen Hauch Glamour – beim Geburtstagskaffee, Dinner, Theaterbesuch, Sektempfang, Standesamt, ... Und zum günstigen Preis kommt auch noch die Ersparnis teurer Reinigungskosten, denn das Kleid kann einfach in der Maschine gewaschen werden. Auf Reisen bewährt sich das kofferfreundliche Material: Es knittert kaum und erholt sich nach dem Auspacken rasch. Rückwärtiger Reißverschluss und Gehschlitz.

Figurbetonter Sitz. Länge in Gr. 36: 95 cm. Farbe: Kirschtrot. 96 % Polyester, 4 % Elasthan. Futter: 94 % Polyester, 6 % Elasthan. Maschinenwaschbar.

- **Swing Shift-Kleid** € 149,95

FC Größe	Nr.
36	338-406-27
38	338-407-27
40	338-408-27
42	338-409-27
44	338-430-27
46	338-431-27

*FC Größe entspricht Maßtabelle
(siehe vorletzte Katalogseite)*





Allan K
Flechtleder-Sneaker
Seite 115.

Der elegante Retro-Stil der 40er- und 50er-Jahre – von der Meisterin des Fachs: Samantha Sung.

Leichter Baumwoll-Musselin mit modisch unvergänglichem Tupfen-Dessin.

Kleider mit der femininen Eleganz der 40er- und 50er-Jahre sind die Spezialität der Südkoreanerin Samantha Sung. Die Absolventin der angesehenen Parsons School of Art and Design war Kreativdirektorin mehrerer namhafter Marken, ehe sie 2006 in New York ihr eigenes, mittlerweile vielbesprochenes Label gründete. Ihre Kollektionen sind limitiert auf wenige Stoffe und Schnitte, diese dafür umso ausgereifter.

Geheimnis des fließenden Falls: seltenes Musselin-Gewebe.

Die hauchfeine Stoffrarität orientalischen Ursprungs ist locker und feinfädig gewebt, dabei rund 30 % leichter als herkömmlicher Baumwoll-Popeline. So fällt der schwingende Rock besonders schön. Die frischen weißen Tupfen auf marineblauem Fond sind ebenso klassisch wie modisch.

Geheimnis der vorteilhaften Silhouette: abgesteppte Falten.

Sie mindern die üppige Rockweite nach oben hin,

verschlanken Hüfte und Taille optisch. Der stoffbezogene Taillengürtel unterstreicht die X-Linie. Das Kleid ist durchgeknöpft und blickdicht gedoppelt. Reverskragen. $\frac{3}{4}$ -Ärmel mit 1-Knopf-Manschette.

Oben figurnah mit Passform-Abnehmern, ab Hüfte figurumspielend. Länge in Gr. 36: 115 cm. Farbe: Marine/Weiß. 100 % Baumwolle. Reinigung.

- **Samantha Sung Tupfen-Kleid € 899,-**

FC Größe	Hersteller-Größe	Nr.
34	2	345-851-27
36	4	345-852-27
38	6	345-853-27
40	8	345-854-27
42	10	345-855-27
44	12	345-856-27

FC Größe entspricht Maßtabelle (siehe vorletzte Katalogseite)

Der beliebte, feminine Klassiker Polka-Dots-Kleid: in zeitgemäßem Schnitt und aus unkompliziertem Material.

Von Swing – dem deutschen Kleiderspezialisten mit mehr als 25 Jahren Erfahrung.

„Wir machen großartige Kleider. Keine Kompromisse.“ Was die Philosophie der 1992 im Münsterland gegründeten Firma verspricht, hält dieses Kleid: die weißen Punkte auf schwarzem Fond sind ein femininer Klassiker, der immer ein stilvoller Hingucker ist. Neu, vielseitig, unkompliziert und modisch sind Schnitt und Material:

Gemilderter Carmen-Ausschnitt mit kleinem Stehkragen. 3/4-Ärmel. Sanft schwingender Rock.

Hinten raffiniert doppelt gearbeitet wie ein Jäckchen, das verleiht dem Kleid zusätzlich eine feminin-mondäne Optik. Bewährter Grundschnitt wie ein klassisches Cocktail-Kleid: Schmales, figurnahes Oberteil mit betonter Taille, nach unten hin figur­günstig, leicht glockig ausgestellt, in vorteilhafter, knieumspielender Länge.

Bequem elastisch. Und waschbar.

Auf Reisen bewährt sich das koffer­freundliche, leichte und softe Material: Das Kleid knittert kaum und erholt sich nach dem Auspacken rasch. Seine Einsatzmöglichkeiten erstrecken sich von lässig-sportiv mit Sneakern, über verspielt-feminin mit Ballerinas bis hin zu edel-elegant mit Pumps. Und für die Pflege gilt: auswaschen, trocken und gleich von der Leine weg wieder tragen. Rückwärtiger Reißverschluss.

Figurbetonter Schnitt mit ausgestelltem Rockteil. Länge in Gr. 36: 97 cm. Farbe: Schwarz/Weiß. 95 % Polyester, 5 % Elasthan. Handwäsche.

- **Swing Polka Dots-Kleid**
€ 149,95

FC Größe	Nr.
34	346-628-27
36	346-629-27
38	346-630-27
40	346-631-27
42	346-632-27
44	346-633-27
46	346-634-27

FC Größe entspricht Maßtabelle (siehe vorletzte Katalogseite)

Cool-white-Sonnenbrille:
www.fashion-classics.de
Suche nach Bestellnr.
328-528 oder Tel.:
0241-109 119.



Pourchet Paris Boxy-Bag:
www.fashion-classics.de
Suche nach Bestellnr.
336-459 oder Tel.:
0241-109 119

Ducanero® Soft-Ballerinas:
www.fashion-classics.de
Suche nach Bestellnr.
346-637 oder Tel.:
0241-109 119

Das Bretagne-Kleid 2.0 von Saint James: eleganter, unkomplizierter und strapazierfähiger.

Aus feinem Meryl®-
Mikrofasergewebe.

Seit jeher kennt man die bretonischen Streifen-Klassiker von Saint James aus robuster Baumwolle. Doch daneben hat sich fast unbemerkt das moderne Hightech-Gewebe eines T-Shirts zum Liebling der Damenkollektion entwickelt: Meryl®.

Glatter und glänzender als Baumwolle.

Ideal für ein maritimes Kleid, das sich elegant vom Gros der meist sehr sportiven Modelle abhebt. Das feine Mikrofasergewebe „Meryl® U.V. Skin-Protection“ ist sommerlich leicht und luftig, wunderbar weich, schnelltrocknend und bügelfrei. Und es schützt sogar vor schädlicher UV-Strahlung – zweimal besser als Baumwolle.

Durch den zweifarbigen Verlauf interessanter als die meisten Streifen.

Der Schnitt in A-Linie ist herrlich bequem und schmeichelt der Figur. Liebevoll detail: Die Zierknöpfe mit Anker-Prägung auf beiden Schultern.

Ausgestellte A-Linie. Länge in Gr. 38: 93 cm. 91 % Polyamid, 9 % Elasthan. Farbe: Weiß/Rot/Navy. Maschinenwaschbar. Hergestellt in Frankreich.

- **Saint James Bretagne-Mikrofaser-Kleid € 159,95**

FC Größe	Hersteller-Größe	Nr.
34	36	338-915-27
36	38	338-916-27
38	40	338-917-27
40	42	338-918-27
42	44	338-919-27
44	46	338-920-27
46	48	338-921-27

FC Größe entspricht Maßtabelle (siehe vorletzte Katalogseite)



Das Wohlfühlkleid für heiße Tage.

**Luftig leichter Batist.
Locker fallende Tunika-Form.
Modischer Lagen-Look.**

Ein so angenehmes, unkompliziertes und vielseitiges Kleid findet man nicht oft. Und schon gar nicht mit solch modischem Anspruch. Der angesagte Lagen-Look ist hier schon fest vernäht. So entfällt die Suche nach dem passenden Unterzug. Nichts verrutscht. Der zarte und doch strapazierfähige Batist vorne wird so blickdicht. Der Rücken aus bequemem Sweatshirt-Stoff mit modischem Bündchen-Abschluss verleiht dem Kleid zusätzlich eine lässige, sportive Note. Mit natürlichem Farbstoff hochwertig stückgefärbt ist das Kleid dauerhaft farbbeständig und unkompliziert maschinenwaschbar.

Ein Allrounder, passend von Stadtbummel bis Strandpromenade.

Gewebte Front mit Tunika-Ausschnitt. Gewirkter Rücken. Leicht ausgestellte $\frac{3}{4}$ -Ärmel.

Legere Passform. Länge in Gr. 36: 95,5 cm. Farbe: Chocolat. 54 % Baumwolle. 42 % Ramie, 4 % Elasthan. Maschinenwaschbar. (Um auch nach dem Waschen wieder die Knitterfront zu erhalten, empfehlen wir das Kleid nach dem Trocknen mehrmals einzudrehen und mittig leicht zu kneten, bevor es auf einen Bügel gehängt wird. So erhält das Kleid nach dem Öffnen wieder den gewünschten Crash-Effekt. Die Rückseite vor dem Tragen leicht glattbügeln.)

- **European Culture
Layering-Kleid € 199,95**

FC Größe	Hersteller- Größe	Nr.
34	XS	355-532-27
36	S	355-533-27
38	M	355-534-27
40	L	355-535-27
42	XL	355-536-27
44	XXL	355-537-27
46	3XL	355-538-27

FC Größe entspricht Maßtabelle (siehe vorletzte Katalogseite)



Kleider



Bleu

**Ein Sommerkleid
aus reiner Seide. Aber völlig
unkompliziert.**

**Knitterunempfindlich, bügelfrei
und absolut blickdicht.**

Seidenkleider sind ideal im Sommer. Sie sind besonders leicht und luftig. Meist allerdings auch sehr knitteranfällig und transparent. Und meist offenbaren sie gnadenlos jedes Pölsterchen. Bei diesen Seidenkleidern müssen Sie all dies nicht befürchten. Das dauerhaft gecrashte Material mit dezenter, floraler Stickerei behält auch nach Stunden noch die Form. Und auch aus dem Koffer hervorgeholt sieht es noch tadellos aus.

Zwei hauchzarte Lagen verhindern, dass etwas durchscheint.

Ob leger mit flachen Sandalen, business-tauglich mit Blazer oder elegant gestylt mit abendlichen Accessoires. Mühelos kreieren Sie mit diesen figurgünstigen Kleidern immer einen neuen Look. Das knielange, blaue Kleid mit kurzen Kappärmeln und abgestepter Seitentasche ist ab der Taille ausgestellt – das lange, petrolfarbene Kleid ist ärmellos und ab der Büsten-Naht ausgestellt. Beide umspielen figurgünstig locker die Silhouette.

*Länge in Gr. 36: Bleu 99,5 cm, Petrol 132 cm.
100 % Seide. Futter Petrol: 68 % Baumwolle,
32 % Seide, Bleu: 100 % Seide. Maschinen-
waschbar.*

- **Seidencrash-
Sommerkleid, bleu**
€ 269,-

FC Größe	Nr.
36	323-904-27
38	323-905-27
40	323-906-27
42	323-908-27
44	323-909-27
46	323-910-27

- **Seidencrash-
Sommerkleid, petrol**
€ 269,-

FC Größe	Nr.
36	310-443-27
38	310-444-27
40	310-445-27
42	310-446-27
44	310-447-27
46	310-448-27

*FC Größe entspricht Maßtabelle
(siehe vorletzte Katalogseite)*



Petrol



Das echte Ibiza-Kleid.

**Bequem und feminin.
Romantisch und sexy. Original Elisa F.
by Ravens View Ibiza, seit 1975.**

Ende der 60er-Jahre wurde eine attraktive Schönheit wachgeküsst: Ibiza – die weiße Insel der Balearen. Zuerst waren es Hippies aus aller Welt, die das Eiland als Paradies entdeckten. Ihnen folgten Künstler, Prominente und Modeleute. Eine Mischung, die noch heute das inseltypische Flair ausmacht und die Mode auf Ibiza prägt. Ibiza-Mode wird häufig kopiert – doch dieses Gipsy-Kleid kommt direkt und original aus Spanien: authentisch, wunderbar weich, unkompliziert, vielseitig und feminin.

Anziehend und verführerisch.

Den weiblichen Rundungen folgend schmiegt sich das Oberteil sanft an den Körper, denn es ist aus einer hoch elastischen Baumwoll/Lycra®-Mischung gearbeitet. Ihr Bauch und Ihr Busen werden dadurch leicht gestützt. Durch die seitliche Raffung und den großzügigen V-Ausschnitt ist es sehr feminin. Mit einer Saumweite von 5 (!) m schwingt der hüftschmale, aufwändig angesetzte Bahnenrock raffiniert aus – zum Tanzen und Flanieren wie geschaffen. Nehmen Sie Ihr Ibiza-Kleid mit auf Reisen. Sie sind damit perfekt und modisch gekleidet – nicht nur an allen Stränden der Welt.

Körpernah geschnitten. Ärmel in vorteilhafter und bequemer 3/4-Länge. Rocklänge ab Taille: 91 cm in Gr. 38. Farbe: Orange. 96 % Baumwolle, 4 % Elasthan. Maschinenwaschbar.

• **Ibiza-Kleid € 299,-**

FC Größe	Hersteller-Größe	Nr.
36	S	345-386-27
38	M	345-387-27
40	L	345-388-27
42	XL	345-390-27
44	XXL	345-391-27

FC Größe entspricht Maßtabelle (siehe vorletzte Katalogseite)



Waschen, trocknen, tragen.

Das pflegeleichte Kofferkleid.

Dieses unkomplizierte Kofferkleid ist ein wahres Multitalent. Es ist für den Strandbummel genauso geeignet wie für zwanglose Party-Nächte oder das heimische Gartenfest. Einfach waschen, trocknen und wieder anziehen.

Das ärmellose, knöchellange Kleid ist aus einem gerippten Jersey gefertigt und leicht tailliert geschnitten – deshalb figurgünstig und bequem. Alle Nähte sind besonders haltbar gearbeitet.

Tragen Sie das Kofferkleid mit einem eleganten Schal oder einem klassischen Blazer. Perfekte Ergänzung ist der separat erhältliche Cacheur: Dekorativ, federleicht und kaschierend schmiegt er sich um Ihre Hüfte. Das Kleid passt zu Sandalen, Ballerinas, Sneakern, Clogs und auch einfach zu nackten Füßen.

Leicht taillierter Schnitt. Länge in

Gr. 38: 130 cm. 95 % Polyester, 5 % Elasthan. Maschinenwaschbar. Exklusiv bei Fashion Classics.

- **Kofferkleid ärmellos € 69,95**

Auch in Schwarz.

FC Größe	Schwarz	Navy	Karminrot
18	755-017-27	360-016-27	360-004-27
19	755-025-27	360-017-27	360-005-27
20	755-033-27	360-018-27	360-006-27
21	755-041-27	360-019-27	360-007-27
22	755-058-27	360-020-27	360-008-27
36	755-066-27	360-021-27	360-009-27
38	755-074-27	360-022-27	360-010-27
40	755-082-27	360-023-27	360-011-27
42	755-090-27	360-025-27	360-012-27
44	755-108-27	360-026-27	360-013-27
46	755-116-27	360-027-27	360-014-27
48	755-124-27	360-028-27	360-015-27

FC Größe entspricht Maßtabelle (siehe vorletzte Katalogseite)



Der Cacheur: Kaschiert und dekoriert zugleich.

Passend für jedes Outfit.

Schlingen Sie den Cacheur um die Hüfte – und ein paar Kilo wirken wie weggezaubert. Der Trick ist: Manch kleines Pölsterchen wird gekonnt überspielt und die Silhouette optisch geteilt.

Viel besser als Pullover oder Schals.

Er ist aus feinem Ottomane-Rippenjersey gearbeitet. Das Band ist formstabil gedoppelt und verstürzt. Zwei optimal platzierte Abnäher formen optisch den Po. Federleicht und figurgünstig schmiegt sich der Cacheur um Ihre Hüfte, ohne – wie ein Pullover – aufzutragen. Der Cacheur hat eine neue, abgerundete Form: Durch die Wickeltechnik ist er größenvariabel zu binden und hat somit eine Einheitsgröße.

95 % Polyester, 5 % Elasthan. Maschinenwaschbar. Exklusiv bei Fashion Classics.

- **Cacheur (Einheitsgröße) € 39,95**

- Schwarz Nr. 339-835-27
- Navy Nr. 342-692-27
- Karminrot Nr. 360-079-27



Perfekter Sitz an Brust und Taille. Dank 3 verschiedener „Cup“-Größen.

Von Deutschlands Blusen-Spezialist van Laack.

Figurbetonte Basic-Blusen sind im Brustbereich meist alle gleich geschnitten. Und so muss man bei schlanker Taille und großem Busen eine größere Größe kaufen – die dann in der Taille viel zu weit ist. Umgekehrt passt Frauen mit kleinem Busen in der Taille oft eine Konfektionsgröße, die im Brustbereich zu üppig ausfällt. Blusenspezialist van Laack hat die Lösung: Für seine perfekte Basic-Bluse kombiniert er die Weite im Brustbereich, abgestimmt auf drei Cup-Größen, mit den normalen Konfektionsgrößen.

Komfort, fast wie maßgefertigt. Und figurbetont, ohne einzuengen.

Das zeitgemäß unkomplizierte Baumwoll-Stretch-Gewebe gibt sanft nach. Die Bluse trägt sich angenehm und ist sehr bequem. Legen Sie nach dem Meeting Ihren Blazer ab, sieht sie tadellos gepflegt aus. Denn der Stoff knittert wenig. Nach dem Waschen erfordert er wenig Bügelaufwand. Hoher Zwei-Knopf-Hemdblusenkragen. Aufgelegte Knopfleiste. Lange, geknöpfte Manschetten. Geknöpfter Ärmelschlitz.

Figurbetonter Schnitt. Länge: 65 cm in Gr. 36. Farbe: Weiß. 68 % Baumwolle, 28 % Polyamid, 4 % Elasthan. Enthält nichttextile Teile tierischen Ursprungs: Echte Perlmutterknöpfe. Maschinenwaschbar. Bügelleicht.

- **van Laack**
Basic-Bluse Cup-Größen
€ 169,95

FC Größe	Nr.
34B	327-810-27
36B	327-811-27
38B	327-812-27
40B	327-813-27
42B	327-814-27
44B	327-815-27
46B	327-816-27
34C	327-817-27
36C	327-818-27
38C	327-819-27
40C	327-820-27
42C	327-821-27
44C	327-822-27
46C	327-823-27
34D	327-824-27
36D	327-825-27
38D	327-826-27
40D	327-827-27
42D	327-828-27
44D	327-829-27
46D	327-830-27

FC Größe entspricht Maßtabelle (siehe vorletzte Katalogseite)



Ein echter Klassiker – und doch so schwer zu finden: die elegante Kelchkragen-Bluse.

Perfekt kombinierbar mit allen Jackenformen.
Von Deutschlands Blusen-Spezialist
van Laack.

Die hoch am Hals anliegende Kelchform sieht immer ein wenig extravagant aus. Zaubert ein schönes Dekolleté. Und passt zu kragenlosen Couture-Jäckchen genauso gut wie zu Blazern mit sportlichem Steh- oder klassischem Reverskragen. Zeitlos-elegant und seit Jahren ein Bestseller des Blusenspezialisten van Laack.

100 % merzerisierte Baumwolle, bügelleicht dank Easy-Care-Ausrüstung.

Der dicht gewebte Twill schimmert seidig, ist soft im Griff, blickdicht, dennoch fein und luftig. Verdeckte Knopfleiste. Extralange, umschlagbare Manschetten.

Taillierter Schnitt mit Wiener Nähten für perfekte Passform. Länge in Gr. 36: 66 cm. Weiß. 100 % Baumwolle. Enthält nichttextile Teile tierischen Ursprungs: Perlmutterknöpfe. Maschinenwaschbar. Dank Easy-Care-Ausrüstung besonders bügelleicht.

FC Größe	Nr.
34	317-798-27
36	317-799-27
38	317-810-27
40	317-811-27
42	317-812-27
44	317-813-27

FC Größe entspricht Maßtabelle (siehe vorletzte Katalogseite)

- **van Laack
Kelchkragen-Bluse
€ 149,95**



Der urtypische Leinen-Look – mit überraschend softem Griff und fließendem Fall.

Die luftige Tunika aus italienischem Leinen.

Während Leinen bei uns nach längerer Absenz zurück auf den Laufstegen ist, war es in Italien niemals weg. Hier schätzt man den luftig-kühlen Tragekomfort genauso wie die charakteristischen Knitter – und trägt sie mit non-chalanter Eleganz. Die kleine Weberei Luna ist spezialisiert auf Leinenstoffe mit dem urtypischen Look kernigen Bauernleins. Doch Spezialbehandlung nimmt dem Stoff die frühere Härte und Steife.

Jede Tunika wird einzeln bei 70 °C gefärbt und zweifach gewaschen.

Dadurch ist sie verblüffend weich und anschmiegsam. Sie fällt locker und fließend. Und sie läuft bei normaler 30 °C-Wäsche nicht mehr ein. Verdeckte Knopf-Leiste. 1-Knopf-Manschetten. Rückenpasse mit eingelegerter Bewegungsfalte. Abgerundeter Saum.

Figurumspielend geschnitten. Länge in Gr. 36: 65 cm. 100 % Leinen. Farbe: Weiß. Enthält nichttextile Teile tierischen Ursprungs: Perlmutterknöpfe. Maschinenwaschbar. Hergestellt in Italien. Exklusiv bei Fashion Classics.

FC Größe	Hersteller- Größe	Nr.
34	S	332-885-27
36	M	332-886-27
38	L	332-887-27
40	XL	332-888-27
42	XXL	332-889-27
44	3XL	332-900-27

FC Größe entspricht Maßtabelle (siehe vorletzte Katalogseite)

- **Leinen-
Tunika
€ 159,95**



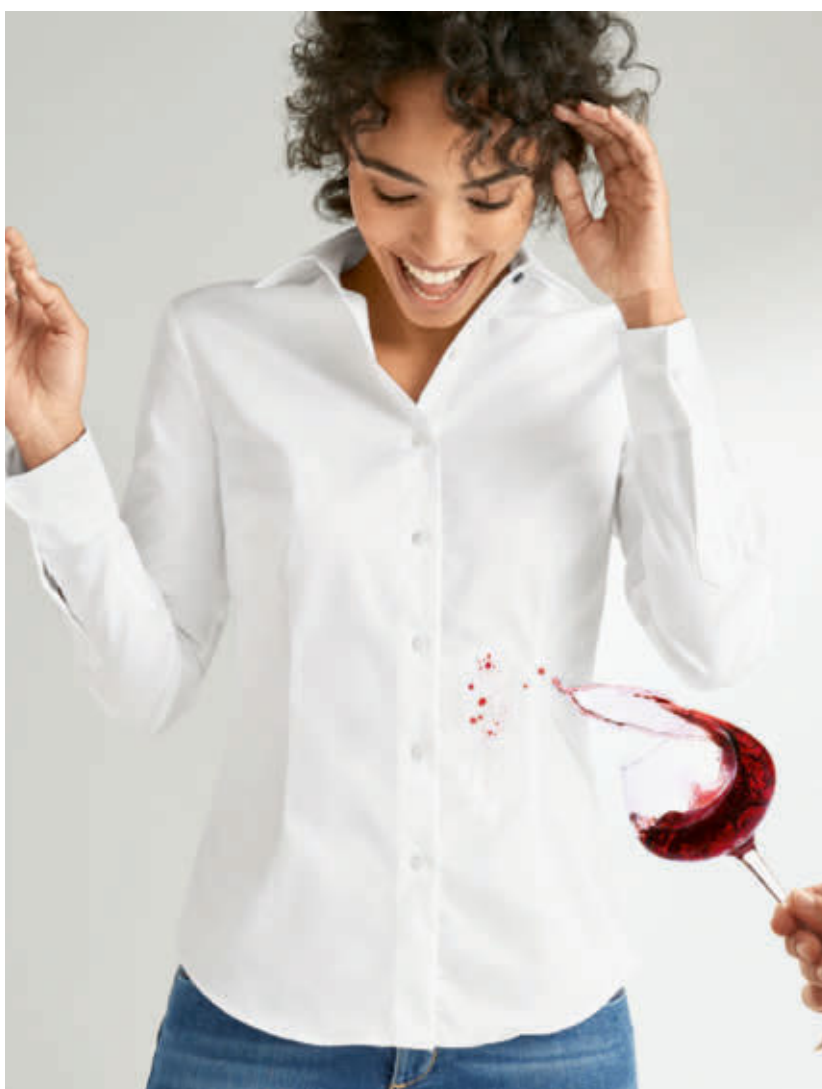

Diese Bluse kennt keine Flecken mehr – und ist doch aus weicher, atmungsaktiver Baumwolle.

Patentierter Nano-Technologie macht ihr QuickClean-Gewebe dauerhaft schmutzabweisend.

Sie sieht genauso aus und fühlt sich genauso an wie Baumwoll-Blusen, die Sie längst im Schrank haben. Der entscheidende Unterschied liegt im Garn: Dank patentierter Nano-Technologie perlen Flüssigkeiten wie Kaffee oder Rotwein einfach ab, Schmutz spülen Sie einfach mit etwas Wasser ab.

Dennoch bleibt Ihre Bluse angenehm atmungsaktiv.

Und da sie auch Bakterien abweist, ist sie zudem

resistent gegen Schweißgeruch. So lässt sie sich deutlich länger tragen, bevor ein Waschgang nötig ist. Durch einen Schuss Elasthan gibt Ihre Bluse jeder Bewegung sanft nach und engt nirgends ein.

Leicht taillierte Form – zeitgemäß, aber bequem. Länge in Größe 38: 64,5 cm. 98 % Baumwolle, 2 % Elasthan. Enthält nicht-textile Teile tierischen Ursprungs (Perlmutterknöpfe). Maschinenwaschbar.

- **QuickClean-Bluse**
€ 139,95



FC Größe	Hersteller-Größe	Weiß	Hellblau
36	42	355-009-27	355-016-27
38	44	355-010-27	355-017-27
40	46	355-011-27	355-018-27
42	48	355-012-27	355-019-27
44	50	355-013-27	355-020-27
46	52	355-014-27	355-021-27
48	54	355-015-27	355-022-27

FC Größe entspricht Maßtabelle (siehe vorletzte Katalogseite)



Bequem wie ein Shirt. Elegant wie eine Bluse.

Die Long-Bluse aus seltenem Tencel™-Jersey.

Jersey trägt sich herrlich bequem, wirkt aber meist sehr sportiv und bleibt lässigen Casual-Looks vorbehalten. Hier zeigt er sich außergewöhnlich elegant.

Nobler Glanz. Fließender Fall. Brillante Farbe. Beständige Form.

Der Erfolgsfaktor ist das Material: Tencel™, eine Lyocell-Faser aus Cellulose, gewonnen aus Buchenholz. Sie vereint die Vorteile natürlicher und synthetischer Fasern, ist atmungsaktiv und Temperatur ausgleichend, wirkt kühlend bei Hitze und wärmend bei niedrigeren Temperaturen. Zudem nimmt Lyocell 50 % mehr Feuchtigkeit auf als Baumwolle und transportiert sie sogleich nach außen ab.

Sie fühlen sich stets frisch und gepflegt.

Und Sie sehen immer korrekt und gut angezogen aus. Denn Knitterfalten und Pilling-

Knötchen sind passé. Der Schnitt ist clean und klassisch. Mit halber Knopfleiste, abgerundetem Saum und geschlitzten Manschetten. Perfekt in und über Rock oder Hose zu tragen.

Leger gerade Form. Länge in Gr. 38: 73 cm. Farbe: Navy. 95 % Lyocell, 5 % Elasthan. Maschinenwaschbar.

- **Tencel™
Long-Bluse
€ 139,95**

FC Größe	Hersteller-Größe	Nr.
36	S	316-450-27
38	M	316-451-27
40	L	316-452-27
42	XL	316-453-27
44	XXL	316-454-27
46	3XL	316-455-27

FC Größe entspricht Maßtabelle (siehe vorletzte Katalogseite)





Die Lieblings-Jeansbluse der Stars und Celebrities: aus supersoftem Tencera™.

Entwickelt und designt von Bella Dahl, Los Angeles.

Inspiziert vom relaxten kalifornischen Lebensstil hat das Blusen-Label Bella Dahl aus Los Angeles ein eigenes Material entwickelt: Die Zellulosefaser Tencera™ hat die Optik von Denim, ist aber wunderbar weich, geschmeidig und seidig glatt. Dazu knitterarm und bügelleicht. Gut für die Umwelt: Aus Holzschliff hergestellt, ist das Gewebe sogar biologisch abbaubar.

Die lässige Waschung wird handgefärbt.

Vom ersten Tag an sieht diese Bluse aus wie ein gerne getragenes Lieblingsstück. Und für viele prominente Trägerinnen ist sie das auch bereits. Davon zeugen zahlreiche Fotos in

den Hochglanzmagazinen und Fashion-Blogs.

Die klassische Form ist über jeden Modetrend erhaben.

Kurzer Kragen. Krempelärmel mit Quernaht. Aufgesetzte Brusttasche. Verlängerter Rücken mit Bewegungsfalte. Abgerundeter Saum.

Legere Passform. Rückenlänge in Gr. 36: 73 cm (Front ca. 15 cm kürzer). Farbe: Hellblau. 100 % Lyocell. Maschinenwaschbar.

- **Bella Dahl Jeansbluse**
€ 169,95

FC Größe	Hersteller-Größe	Nr.
34	XS	354-572-27
36	S	354-573-27
38	M	354-574-27
40	L	354-575-27
42	XL	354-576-27

FC Größe entspricht Maßtabelle (siehe vorletzte Katalogseite)





Nie wieder Bügeln: die Bluse aus feinem Seidencrash.

Das platzsparende Leichtgewicht passt in jeden Reisekoffer. Wiegt nur 86 Gramm.

Jahrelang vermisst – jetzt ist die unkomplizierte Seidenbluse mit der lebendigen Knitterstruktur endlich wieder da: Nach dem Waschen drehen Sie sie ganz einfach in Form – so erhält die Seide ihre gleichmäßige Crashstruktur. Stecken Sie die Bluse dann für ca. eine Stunde in den passenden Seidenbeutel und hängen sie anschließend zum Trocknen auf einen Bügel. Schon nach wenigen Stunden ist die Bluse wieder einsatzbereit – ganz ohne Bügeln.

Die aufwändig eingearbeiteten, schmalen Biesen bleiben immer perfekt in Form – selbst nach dem Waschen.

Das dunkle Navy wirkt sehr elegant und passt hervorragend zu Weiß, allen Naturfarben, zu Grau und natürlich zu allen anderen Blautönen. Die langen Ärmel mit 1-Knopf-Manschette können lässig aufgekrempelt und per Knopf an dem innen lie-

genden Riegel befestigt werden.

Figurnaher Schnitt. Länge in Gr. 38: 66 cm. Farbe: Navy. 100 % Seide. Maschinenwaschbar.

- **Bügelfreie Seidencrash-Bluse € 189,95**

FC Größe	Nr.
36	341-551-27
38	341-553-27
40	341-554-27
42	341-555-27
44	341-556-27
46	341-557-27

FC Größe entspricht Maßtabelle (siehe vorletzte Katalogseite)



Blusenshirts



Bequem und pflegeleicht wie ein Top. Luftig und schmeichelnd wie eine Tunika. Edel wie eine Bluse.

Das Sommer-Blusenshirt aus leichtem, nahezu knitterfreiem Viskose-Krepp. Von Janice & Jo.

Tops und Blusen für den Sommer gibt es en masse. Die genau richtige Mischung zu finden, die nicht zu casual, aber auch nicht zu korrekt ist – gar nicht so leicht, aber machbar, wie dieses vielseitige Blusenshirt beweist:

Fein gewebtes Krepp-Material. Leicht überschnittene Ärmel. Eleganter, schlichter V-Ausschnitt. Lässig-lockerer Schnitt.

Diese Kombination sorgt für die elegante Anmutung einer Bluse, dabei ist das Blusenshirt sommerlich frisch, atmungsaktiv und hautschmeichelnd. Und im Gegensatz zu vielen leichten Sommerblusen ist es aus reiner Viskose und nicht aus oft verwendeten Polyester-Mischungen gefertigt, in denen man trotz der Leichtigkeit schnell schwitzt. Die ärmellose, doch schulterbedeckende Schnittführung wirkt stilvoll. Und der lo-

ckere Schnitt umspielt figurgünstig Taille und Bauch. Das Shirt ist maschinenwaschbar – einfach auf einem Bügel trocknen lassen und es ist ohne Bügelaufwand wieder einsatzbereit.

Ideal für den Reisekoffer.

Ob zur lässigen Urlaubshose mit Zehensandalen oder zum Hosenanzug mit Pumps – es ist für sämtliche Anlässe perfekt geeignet.

Gerader, lockerer Schnitt. Länge in Gr. 38: 74 cm. 100 % Viskose. Maschinenwaschbar.

• **Janice & Jo Sommer-Blusenshirt**
€ 129,95

FC Größe	Schwarz	Navy	Weiß
34	355-074-27	355-081-27	360-186-27
36	355-075-27	355-082-27	360-187-27
38	355-076-27	355-083-27	360-188-27
40	355-077-27	355-084-27	360-189-27
42	355-078-27	355-085-27	360-190-27
44	355-079-27	355-086-27	360-191-27
46	355-080-27	355-087-27	360-192-27

FC Größe entspricht Maßtabelle (siehe vorletzte Katalogseite)





**Edler als die meisten:
das weiße Basic-Shirt aus feinem Blusenstoff.**

Von Silk Sisters, München.

Dieses weiße Basic-Shirt ist nicht in der üblichen Jersey-Qualität, sondern aus edel schimmerndem Baumwollsatın gemacht. Die leicht ausgestellte A-Linie gibt ihm eine feminine Note und umspielt vorteilhaft die Figur. Der Rundhals-Ausschnitt ist nicht so hoch und durch den rollierten Rand im Layer-Look nicht so langweilig wie meist. Passend dazu sind auch die Ärmelabschlüsse rolliert.

Silk Sisters steht für nachhaltig produzierte Luxusqualität zu fairen Preisen.

Die Münchner Marke distanziert sich von kurzlebiger Fast-Fashion und erhebt den Anspruch das eine, wirklich perfekte Teil zu bieten. Mit viel Herzblut gemacht. Von Frauen für Frauen.

*Figurumspielend. Länge in Gr. 36: 65 cm. Farbe: Weiß.
96 % Baumwolle, 4 % Elasthan. Maschinenwaschbar.*

- **Silk Sisters Basic-Shirt € 99,95**

FC Größe	Hersteller-Größe	Nr.
36	S	338-292-27
38	M	338-294-27
40	L	338-295-27
42	XL	338-296-27
44	XXL	338-297-27
46	3XL	338-298-27

FC Größe entspricht Maßtabelle (siehe vorletzte Katalogseite)





Feiner geht's nicht.

Diese ultraleichten Pullover von John Smedley passen in jede Handtasche.

Jetzt werden einige Ihrer bewährten Pullis in Vergessenheit geraten. Denn diese sind genauso vielseitig, weich und angenehm – aber leichter und eleganter. Die Pullis wiegen weniger als 200 Gramm. Und sie passen zur Jeans genauso wie zum Kostüm. Auf Reisen genauso ideal wie im Büro.

Aus seltenem 30-Gauge-Feinstrick.

Das extrem feine, gleichmäßige Maschenbild und der luxuriöse Griff sind unverwechselbar. John

Smedley gehört weltweit zu den wenigen Strickern, die das aufwändige und sehr komplizierte 30-Gauge-Strickverfahren beherrschen. Dabei werden 30 Nadeln per Inch verwendet, im Gegensatz dazu ist normaler „Feinstrick“ mit nur 21-Gauge fast schon grob. Und die empfindlichen Strickmaschinen akzeptieren nur die engelschaarfe Merino-Schurwolle neuseeländischer Schafe – alles andere brächte

sie zum Stillstand. Fully-fashioned gestrickt behalten die Pullover über Jahre die Form. Selbst, wenn Sie sie fast täglich aus Ihrer Handtasche zaubern (anstatt sie immer „ordentlich zu falten“).

Modisch körpernaher Schnitt. Länge in Gr. 38: 59 cm. Aus 100 % Schurwolle. Maschinenwaschbar.

• Handtaschen-Pulli, V-Ausschnitt € 199,95

FC Größe	Hersteller-Größe	Schwarz	Wollweiß	Grau
36	S	345-688-27	345-682-27	349-968-27
38	M	345-689-27	345-683-27	349-970-27
40	L	345-690-27	345-684-27	349-971-27
42	XL	345-691-27	345-685-27	349-972-27
44	XXL	345-692-27	345-687-27	349-987-27

• Handtaschen-Pulli, U-Boot-Ausschnitt € 199,95

FC Größe	Hersteller-Größe	Schwarz	Wollweiß	Navy	Grau
36	S	345-537-27	345-486-27	344-194-27	347-265-27
38	M	345-539-27	345-487-27	344-195-27	347-266-27
40	L	345-540-27	345-489-27	344-196-27	347-267-27
42	XL	345-541-27	345-490-27	344-197-27	347-268-27
44	XXL	345-542-27	345-491-27	344-198-27	347-269-27

FC Größe entspricht Maßtabelle (siehe vorletzte Katalogseite)



Pullover



Ganzjahrestauglicher Interlock-Rollkragenpulli aus feiner, peruanischer Pima-Baumwolle: blickdicht, aber auch fein genug für darunter.

Vom Shirt-Spezialisten Ragman.

Rollkragenformen findet man meist entweder bei dicken Wollpullovern – oder bei dünnen Unterziehrollis. Eine ganzjahrestaugliche, variable Variante zu finden, ist schon eine Seltenheit, besonders aus erlesener, peruanischer Pima-Cotton. Aus „der Seide Südamerikas“: **weich, langlebzig, atmungsaktiv und formstabil.**

Die seidig glänzende, besonders langstapelige Baumwolle gedeiht nur in den klimatischen Bedingungen Perus richtig gut. Dort erreicht sie eine Feinheit von 3,3 - 3,9 Micronaire (im Vergleich dazu ist US-amerikanische Pima-Baumwolle mit 4,6 - 5,5 Micronaire deutlich größer). Schonend und umweltfreundlich noch von Hand

gepflückt und verlesen ist peruanische Pima-Cotton besonders hautfreundlich und – selten. Der weltweite Anteil beträgt nur 2 - 3 %. Perfekt für einen Interlock-Jersey, dessen Kennzeichen das sehr dichte, glatte, beidseitig identische Maschenbild ist. Der Pullover hat so mehr Stand und behält auch nach vielen Wäschen seine Form. Locker figurumspielend geschnitten, engt er nicht ein und sitzt sehr komfortabel. Durch den Bund kann der Pullover auch über der Hose getragen werden.

Bequemer, legerer Schnitt. Länge in Gr. 38: 66 cm. 100 % Baumwolle. Maschinewaschbar. Hergestellt in Peru.

• Ragwoman Pima-Rollkragen-Pullover € 69,95

FC Größe	Hersteller-Größe	Nr.
36	S	357-157-27
38	M	357-158-27
40	L	357-159-27
42	XL	357-161-27
44	2XL	357-162-27
46	3XL	357-163-27

FC Größe entspricht Maßtabelle (siehe vorletzte Katalogseite)



Pullover



Reine Seide. Made in Italy. Und doch erfreulich erschwinglich.

Ihr edler Feinstrick-Pullover für die warme Jahreszeit.
Von Junghans 1954.

Erstaunlich, dass Pullover aus reiner Seide so schwer zu finden sind: Die klimatisierende Naturfaser ist für den Sommer wie geschaffen. Und macht diesen leichten, weich fließenden Pullover zudem knitterarm und schnell trocknend.

Gefertigt in der Feinstrick-Qualität 14 gg, schimmert Ihr neuer Pulli besonders edel.

Er lässt sich mit all Ihren Lieblingshosen kombinieren, trägt unter einem Blazer nicht auf und liegt auch herrlich sanft auf nackter Haut. Ein edles, vielseitiges Basic, das Sie besonders in der warmen Jahreszeit immer wieder gerne tragen werden.

Lässiger Schnitt mit Rundhals. Länge in Gr. 38: 66 cm. 100 % Seide. Maschinenwaschbar. Hergestellt in Italien. Exklusiv bei Fashion Classics.

- **Junghans 1954 Basic-Seidenpullover**
€ 169,95

FC Größe	Hersteller-Größe	Greige	Senfgelb
38	M	350-468-27	350-475-27
40	L	350-469-27	350-476-27
42	XL	350-471-27	350-477-27
44	XXL	350-472-27	350-478-27
46	3XL	350-473-27	350-479-27

FC Größe entspricht Maßtabelle (siehe vorletzte Katalogseite)





Gestrickt aus luftigem Leinen: der Zoppullover auf sommerleichte Art.

Made in Ireland. Von Carbery.

Pullover mit Zopfmuster sind meist aus dicker Wolle gefertigt und nur für kalte Wintertage geeignet. Dieser hingegen ist aus reinem Leinen: Von Natur aus luftig, kühlend und durch den trockenen Griff an warmen Tagen angenehm frisch auf Ihrer Haut.

Französisches Leinen mit selten luxuriösem Schimmer.

Auch wenn die vielen matten, stumpfen Leinenstrickwaren am Markt es nicht vermuten lassen:



Leinen hat einen naturgegebenen

Glanz. Nur wird der meist schon bei der Garnherstellung rausgewaschen.

Hier erhält ein besonders behutsames Spinnverfahren den seidigen Charakter.

Irische Strickkunst von Carbery: Nach alter Tradition auf Handstrickapparaten gefertigt.

In Zeiten industrieller Massenproduktion eine echte Rarität. Dabei werden Front, Rücken und Ärmel fully-fashioned formgestrickt und anschließend sorgfältig zusammengekettelt. So sitzt Ihr neuer Pullover viel besser als solche aus formgeschnittener Endlosware. Und er leiert auch nach häufigem Tragen niemals aus. V-Ausschnitt mit Rippen-Blende. Elastischer Rippstrick-Bund und -Ärmelbündchen.

Legere Form. Länge in Gr. 38: 57 cm. 100 % Leinen. Maschinenwaschbar. Hergestellt in Irland.

• Carbery Leinen-Zoppullover € 159,95

FC Größe	Hersteller-Größe	Blau	Silbergrau
36	S	338-876-27	354-566-27
38	M	338-877-27	354-567-27
40/42	L	338-878-27	354-568-27
42/44	XL	338-879-27	354-569-27
44/46	XXL	338-880-27	354-580-27
46/48	3XL	338-881-27	354-581-27

FC Größe entspricht Maßtabelle (siehe vorletzte Katalogseite)

Strickjacken



Magic-Jeans
Seite 75.

Ihr wohl leichtester Longcardigan wiegt nur 90 Gramm.

**Hauchzarter Cobweb-Strick
mit flauschigem Mohair.**

Eine so leichte und doch hüftbedeckend lange Strickjacke werden Sie anderswo kaum finden. Sie trägt sich wie ein Hauch von Nichts – und ist doch ein vielseitiger Begleiter durch warme und kühlere Tage. Das lockere, durchscheinende Maschenbild ist so filigran wie ein Spinnweb (engl. Cobweb). Es lässt die Luft zirkulieren und ist selbst im Sommer nicht zu warm.

**Perfekter Sitz, bleibt dauerhaft in
Fasson.**

Die gelungene Mischung aus flauschigem Mohair, Wolle und strapazierfähigem Nylon ist kuschelig weich – ohne zu kratzen. Ein Genuss auf nackter Haut. Genau richtig in langen Sommernächten über ärmellosen Tops und schulterfreien Kleidern.

*Verschlusslose, leicht
ausgestellte Form.
Länge in Gr. 38:
80 cm. 60 % Mohair,
35 % Polyamid, 5 %
Wolle. Handwäsche.*

- **Cobweb
Longcardigan
€ 159,95**

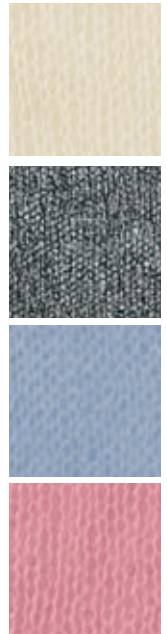

FC Größe	Ecru	Schwarz
36	351-562-27	351-581-27
38	351-563-27	351-582-27
40	351-564-27	351-583-27
42	351-565-27	351-584-27
44	351-566-27	351-586-27
46	351-567-27	351-587-27

Größe	Hellblau	Rosa
36	351-574-27	344-671-27
38	351-575-27	344-672-27
40	351-576-27	344-673-27
42	351-578-27	344-674-27
44	351-579-27	344-675-27
46	351-580-27	344-676-27

*FC Größe entspricht Maßtabelle (siehe vorletzte
Katalogseite)*

**Von Hand gefärbt,
von Hand gestrickt:
der Multicolor-
Longcardigan, der
einfach zu allem passt.**

**Eine Rarität aus den Anden.
Von Kero Design, Peru.**

Ein wohl einzigartiges Duo: Uni hellgraues Bouclé-Garn aus Alpaka und handgefärbte Merinowolle mit einem Verlauf aus mehr als 15 Farben. Die Skala umfasst helle und dunkle Nuancen von Blau, Grün, Rot, Orange, Braun sowie zahlreiche Mischöne wie Lila, Petrol, Koralle, ... Kombinierbar mit allen unifarbenen Teilen Ihrer Garderobe.

Auf dicken Nadeln von Hand gestrickt: ein Stück traditioneller peruanischer Handwerkskunst.

3 Tage Arbeit stecken in jeder Jacke. Jede ist ein Unikat. Ein himmelweiter Unterschied zu maschinell gefertigter Massenware. Und: Seit 2014 ist Kero Design „Peru Fair Trade“-zertifiziert.

Voluminös und wärmend, dabei angenehm leicht.

Vielseitige Long-Form mit Schal-kragen: ideal als Outdoor-Jacke an schönen Tagen in der Übergangszeit. An kalten Wintertagen kuschelig wärmend über Blusen, T-Shirts, Longsleeves, ...

Leicht ausgestellte 2-Knopf-Form. Länge in Gr. 38: 72 cm. Farbe: Multicolor. 77 % Schurwolle, 23 % Alpaka. Enthält nichttextile Teile tierischen Ursprungs: echte Hornknöpfe. Handwäsche.

- **Kero Design Multicolor-Handstrick-Longcardigan**
€ 319,-

FC Größe	Hersteller-Größe	Nr.
38	S	336-870-27
40	M	336-871-27
42	L	336-872-27
44	XL	336-873-27

FC Größe entspricht Maßstabelle (siehe vorletzte Katalogseite)



Silver Skinny-
Jeans Avery
Seite 74.

Ducanero® Western-Stiefelette:
www.fashion-classics.de
Suche nach Bestellnr. 348-293
oder Tel.: 0241-109 119.

Strickjacken



Genau die richtige „Kürze“ – in selten luxuriöser Kaschmir-Qualität.

Der perfekte Cardigan zu den angesagten High-Waist-Hosen und -Röcken.

Das Comeback der hoch geschnittenen Taille bringt viele kurze Strickjacken auf den Markt. Doch die hochmodischen Modelle sind meist von minderer Qualität. Diese vom Schweizer Spezialisten Fair Trade Cashmere ist aus Kaschmir allererster Güte:

Wunderbar weich. Reißfest. Pillingarm. Schmutz- und geruchsabweisend.

Das zarte Flaumhaar der Kaschmirziege wird nicht geschoren, sondern behutsam von Hand ausgekämmt. Und das nur einmal im Jahr – während des Fellwechsels im Übergang von Winter auf Sommer. Die Feinheit ist entscheidendes Qualitätskriterium: Lediglich Haare mit maximal

0,019 mm Durchmesser entsprechen dem strengen FTC-Standard. Und so bleiben von 1,2 kg Ertrag pro Ziege am Ende nur 300 - 400 g Rohware übrig.

Ethisch korrekt gewonnen und verarbeitet. Auch faire Arbeitsbedingungen und Löhne, besondere Wertschätzung gegenüber allen Partnern und Mitarbeitern sowie Nachhaltigkeit und Umweltschutz gehören zum Erfolgsrezept von FTC.

Figurbetonte Form. Länge in Gr. 40: 50 cm. 100 % Kaschmir. Enthält nichttextile Teile tierischen Ursprungs: Perlmutterknöpfe. Handwäsche.

- **FTC Kurz-Cardigan**
€ 279,-

FC Größe	Hersteller-Größe	Gelb	Grün	Schwarz	Rosé
36	S	359-885-27	359-778-27	342-208-27	350-762-27
38	M	359-886-27	359-779-27	342-209-27	350-763-27
40	L	359-887-27	359-890-27	342-340-27	350-764-27
42	XL	359-888-27	359-891-27	342-341-27	350-765-27
44	2XL	359-889-27	359-892-27	342-342-27	350-766-27

FC Größe entspricht Maßtabelle (siehe vorletzte Katalogseite)

**Mal lässige Jacke,
mal stilvolles Kleid:
Wandelbarer kann luftiges Leinen
kaum sein.**

**Unter fairen Bedingungen made in Nepal.
Von neyo.**

In der warmen Jahreszeit ist geschmeidig glattes, sanft schimmerndes Leinen unübertroffen: Die luftige Flachsfaser fühlt sich angenehm kühl an und leitet etwaige Körperfeuchtigkeit schnell nach außen weiter.

Two in one: So variabel sind nur die wenigsten Leinen-Strickwaren.

Schließen Sie die Knöpfe, tragen Sie ein stilvolles Kleid – aufgeknapft dagegen eine legere Jacke, die mit Ihren Lieblings-Tops und -Hosen immer wieder neue Kombinationen eingeht.

Von kleinen Familienbetrieben in Nepal nach überlieferter Technik gefertigt.

Die luftigen Maschen entstehen mit viel Sorgfalt und Geduld auf nostalgisch anmutenden Handstrickapparaten. Edel, langlebig – und ein himmelweiter Unterschied zu Billig-Strickwaren aus Massenproduktion.

Feminine A-Linien-Form. Länge in Gr. 38: 106 cm. 100 % Leinen. Maschinenwaschbar. Hergestellt in Nepal.

- **neyo Strickjacken-Kleid € 199,95**



FC Größe	Hersteller-Größe	Grün	Petrol
36	S	344-149-27	355-220-27
38	M	344-190-27	355-221-27
40	L	344-191-27	355-222-27
42	XL	344-192-27	355-223-27
44	XXL	344-193-27	355-224-27

FC Größe entspricht Maßtabelle (siehe vorletzte Katalogseite)



**Peruanische Pima-Cotton ist selten.
Noch seltener werden so feine Rippen daraus gestrickt.**

Unübertroffen weich und doch robust: der feminine Kurzarm-Pullover für jeden Anlass.

Pima-Baumwolle, die „Seide Südamerikas“, gedeiht nur in den klimatischen Bedingungen Perus richtig gut. Dort erreicht sie eine Feinheit von nur 3,2 - 3,9 Micronaire (im Vergleich dazu ist US-amerikanische Pima-Baumwolle mit 4,6 - 5,5 Micronaire deutlich gröber). Zum Schutz der einzigartigen Natur Perus wird diese Baumwollart ausschließlich handgepflückt. So kommt sie völlig ohne Chemikalien aus, die

beim maschinellen Pflücken nötig wären.

Peruanische Pima-Cotton hat den typisch sanften Schimmer.

Zu feinen elasti-

schen Rippen gestrickt entsteht ein extrem zartes, ebenmäßiges Maschenbild, das dennoch nicht dünn, sondern griffig und volumig ist. So bleibt Ihr neuer Pulli auch nach vielen Wäschen und häufigem Tragen formstabil.

Passt zu Lieblings-Jeans genauso gut wie zum klassischen Hosenanzug.

Der figurbetonte Schnitt und die kurzen Ärmel lassen dieses Allround-Talent bei jeder Gelegenheit unübersehbar elegant wirken.

Feminin taillierte Form mit kurzen Ärmeln und kurzem Stehkragen. Länge in Gr 40: 66 cm. 100 % Baumwolle. Maschinenwaschbar. Exklusiv bei Fashion Classics.

- **Clark Ross Kurzarm-Pullover € 139,95**



FC Größe	Hersteller-Größe	Schwarz	Navy	Weiß
36	S	344-113-27	344-107-27	344-120-27
38	M	344-114-27	344-108-27	344-121-27
40	L	344-115-27	344-109-27	344-122-27
42	XL	344-116-27	344-110-27	344-123-27
44	2XL	344-117-27	344-111-27	344-124-27
46	3XL	344-118-27	344-112-27	344-125-27

FC Größe entspricht Maßtabelle (siehe vorletzte Katalogseite)

Viel sanfter, viel strapazierfähiger als übliche Basic-Tops.

Fein gestrickt aus peruanischer Pima-Baumwolle und edler Seide.

Auf den ersten Blick ähneln sich viele Basic-Tops. Doch natürlich entscheidet das Material über Tragegefühl und Strapazierfähigkeit. Mit Pima-Baumwolle und Seide vereinen sich hier zwei kostbare Fasern zu einer selten edlen Mischung.

Herrlich weich und atmungsaktiv. Dauerhaft farbrillant und formstabil.

Die extra langstapelige Pima-Cotton wird auch als „Seide Südamerikas“ bezeichnet. Denn nur in den klimatischen Bedingungen Perus erreicht sie eine Feinheit von 3,2 - 3,9 Micronaire (im Vergleich dazu ist US-amerikanische Pima-Baumwolle mit 4,6 - 5,5 Micronaire deutlich größer). Und: In Peru wird Pima noch von Hand gepflückt. Dadurch ist sie besonders hautfreundlich, da frei von Chemikalien.

Dank Seide glatt, kühl und sanft schimmernd.

Die luxuriöse Naturfaser ist erstaunlich reißfest und als Gestrick bequem elastisch. Kombinieren Sie Ihr neues Top schick zum Rock oder einfach lässig zur Jeans.

Gerade Form. Länge in Gr. 38: 59 cm. 85 % Baumwolle, 15 % Seide. Maschinenwaschbar. Exklusiv bei Fashion Classics.

- **Pima-Seiden-Top**
€ 149,95

FC Größe	Hersteller-Größe	Navy	Ecru
36	S	338-325-27	338-299-27
38	M	338-326-27	338-320-27
40	L	338-328-27	338-321-27
42	XL	338-329-27	338-322-27
44	XXL	338-330-27	338-323-27
46	3XL	338-331-27	338-324-27

FC Größe entspricht Maßtabelle (siehe vorletzte Katalogseite)



Die besten Basics halten länger: das Strick-Shirt aus seltener Mako-Baumwolle.

Durch das dekorative Waffelmuster extra luftig.

Mit bis zu 40 mm Stapellänge gehört Mako-Baumwolle zu den selten langstapeligen Arten, die nur 4 % der weltweiten Baumwollenernte ausmachen. Die langen Fasern lassen sich höher drehen, werden dadurch elastischer und strapazierfähiger. Die Oberfläche ist besonders glatt und weich, hat einen kühlen, trockenen Griff und einen edlen Schimmer. Die Baumwolle stammt aus kontrolliert biologischem Anbau. Manuelles Pflücken vermeidet den Einsatz von chemischen Düngemitteln und Pestiziden.

Ein Genuss auf der Haut.

Das Waffelmuster ist besonders luftig gestrickt, so ist das Shirt viel angenehmer und interessanter als glatt gestrickte Basics.

Gerade Form. Länge in Gr. 38: 58 cm. 100 % Baumwolle. Maschinenwaschbar. Exklusiv bei Fashion Classics.

- **Junghans 1954 Strick-Shirt**
€ 89,95

FC Größe	Hersteller-Größe	Weiß	Blau	Schwarz
36	S	351-162-27	351-156-27	351-150-27
38	M	351-163-27	351-157-27	351-151-27
40	L	351-164-27	351-158-27	351-152-27
42	XL	351-165-27	351-159-27	351-153-27
44	XXL	351-166-27	351-160-27	351-154-27
46	3XL	351-167-27	351-161-27	351-155-27

FC Größe entspricht Maßtabelle (siehe vorletzte Katalogseite)

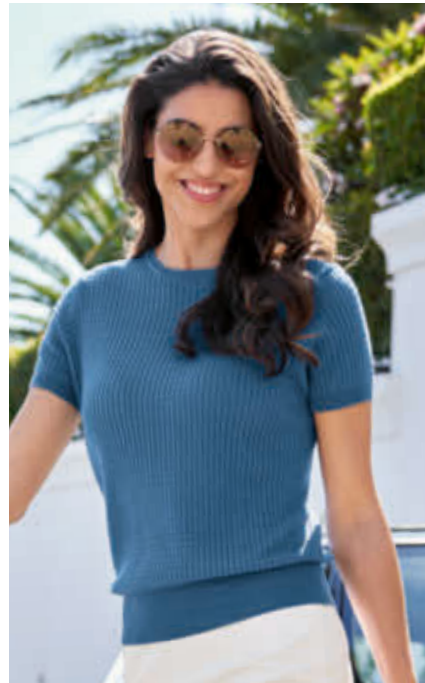

Twinsets



Ihr wahrscheinlich leichtestes und luftigstes Twinset.

Das hauchzarte Shirt ist sogar resistent gegen Laufmaschen. Mit passendem Top perfekt zu vielen Gelegenheiten.

Dieses Shirt ist aus naturreiner, besonders hochwertiger Haspelseide: edel schimmernd, anschmiegsam und angenehm auf der Haut. Das hauchzarte, luftige Gewirk entsteht in seltener Rascheltechnik. Dadurch ist es elastisch, unempfindlich, knitterarm – und Laufmaschen haben keine Chance. Kein Vergleich zu üblichen Tüllshirts aus billigen, kratzenden Synthetiks.

Mit dem passenden Seidenjersey-Top darunter sind Sie zu vielen Gelegenheiten perfekt (und dennoch luftig) gekleidet.

Das Top aus Haspelseide ist blickdicht gewirkt und ergänzt das Shirt optimal. Als Duo schick zu weit fallenden Tuchhosen und Figur betonenden Bleistiftröcken im

Büro. Leger zu Jeans oder Cargo-Pants in der Freizeit. Ideal auch unter Blazern.

Findet in jeder Tasche Platz und wiegt zusammen gerade mal 100 Gramm (in Gr. 38).

So ist Übergepäck für Sie kein Thema mehr – selbst wenn Sie Ihr neues Lieblings-Twinset gleich in mehreren Farben einpacken. Unterwegs reinigen Sie das Duo einfach per Hand im Waschbecken. Im Nu ist es trocken und ohne Bügeln wieder einsatzbereit.

Bequemer, leicht taillierter Schnitt. Länge in Gr. 38: Shirt 62 cm, Top 57,5 cm. Beide Teile aus 100 % Seide. Handwäsche.

• **100-g-Twinset € 139,95**

FC Größe	Hersteller-Größe	Jeans	Rosé	Weiß	Schwarz	Punkte
36	S	403-360-27	302-443-27	349-573-27	349-568-27	319-373-27
38	M	403-378-27	302-444-27	349-574-27	349-569-27	319-374-27
40	L	403-386-27	302-445-27	349-575-27	349-570-27	319-375-27
42	XL	403-394-27	302-446-27	349-576-27	349-572-27	319-376-27

FC Größe entspricht Maßtabelle (siehe vorletzte Katalogseite)

Ein wahres Sommer-Essential, das man nicht mehr missen möchte: das weiße, blickdichte U-Boot-Top.

**Supersoft und seidig glänzend dank MicroModal®,
elastisch dank Elasthan. Exklusiv bei Fashion Classics.**

Die aus Buchenholz gewonnene Zellulosefaser macht dieses Top so glatt, seidig soft und zugleich luftig. Der Stoff bleibt auch nach unzähligen Wäschen so weich, farbrillant weiß und elegant schimmernd wie am ersten Tag.

Dank Elasthan herrlich bequem – nichts trägt auf oder engt ein.

Das Top schenkt reichlich Bewegungsfreiheit, ist unempfindlich gegen Knitterfalten und bleibt immer in Bestform.

Durch doppellagige Front-Verarbeitung ist kein BH sichtbar.

Ein leichtes, weißes Sommer-Top und trotzdem nicht „durchsichtig“. Dazu den eleganten, bedeckenden U-Boot-Ausschnitt und die breiteren Träger. Unter unzähligen Tops ist dieses wohl ein Glücksgriff, das man immer wieder bevorzugt aus dem Schrank hervorholt – es passt nicht nur zu vielen Freizeit-Looks, sondern durch den stilvollen Schnitt und den dezenten Glanz auch zu aparten Business-Looks mit Blazer. Und sogar als bequemes Yoga-Shirt ist es perfekt geeignet.

Körpfernah geschnitten. Länge in Gr. 38: 59 cm. Farbe: Weiß. 93 % Modal, 7 % Elasthan. Maschinenwaschbar.

FC Größe	Nr.
36	353-978-27
38	353-980-27
40	353-981-27
42	353-982-27
44	353-983-27
46	353-984-27
48	353-985-27

FC Größe entspricht Maßtabelle (siehe vorletzte Katalogseite)

- **Essential-Funktions-Top**
€ 79,95



Modisch. Lässig. Luftig: das SLY010 Edel-Shirt aus reinem Leinen.

Die locker fallende Form und die offenkantigen Layer-Blenden an Ausschnitt und Ärmeln machen das Shirt zum Fashion-Favoriten. Das Leinen unterstreicht durch seine körnige Struktur den lässigen Charakter – und sorgt zugleich für luftige Frische. Perfektes Basic für viele Trend-Outfits.

Lässiger Schnitt mit abgerundetem Saum. Länge in Gr. 38: 72 cm. 100 % Leinen. Maschinenwaschbar.

- **SLY010 Leinen-Shirt**
€ 129,95

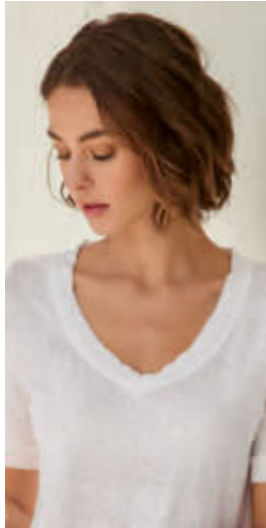

FC Größe	Hersteller-Größe	Weiß	Blau
36/38	38	348-481-27	348-487-27
38/40	40	348-483-27	348-488-27
40/42	42	348-484-27	348-489-27
42/44	44	348-485-27	348-491-27

FC Größe entspricht Maßtabelle (siehe vorletzte Katalogseite)

Shirts



Warum sucht die ganze Welt nach dem Shirt aus Österreich?

Aus feinsten, mercerisierter Baumwolle.

Sie können heute lange nach einem Shirt suchen, bei dem das Herstellungsland noch zuerst genannt wird. Die meisten Shirts werden mit Preisdiktat heute für kurze Modefreuden irgendwo gemacht, wo es billiger ist. Dieses jedoch trägt den Namen Wolff, den Namen der Inhaber des österreichischen Wäschеспеzialisten. Und Hans Wolff besteht darauf, die Qualität der Produkte mit seinem Namen bei Bedarf selbst zu kontrollieren. Dass die Kapazitäten begrenzt und die Herstellung seiner langlebigen Shirts dadurch manchmal länger dauert nimmt er

in Kauf. Und seine zufriedenen Kunden erst recht. **Shirts von Wolff sind selten.**

Sie sind auch etwas teurer, aber sie passen perfekt, behalten Form und Farbe und überleben Generationen billiger Shirts. Sie werden es lieben! Es ist aus superweichem sanft schimmerndem Jersey aus wertvoller mercerisierter Baumwolle. Leicht angetailliert wirkt es graziler als gerade geschnittene Shirts. Ein perfektes Basic, das solo oder als Unterziehshirt vielfach zu kombinieren ist – zum Blazer, zum Kostüm, zur Lederjacke und zur Jeansjacke. Angenehm kühl im Sommer, warm genug auch für den Winter.

Schlank geschnitten mit femininem Rundhalsausschnitt und modisch umschlagbarem 3/4-Ärmel. Besonders formstabil und farbtreu. Länge in Gr. 38: 57 cm. 100 % Baumwolle. Maschinenwaschbar. Von Wolff/Österreich. Exklusiv bei Fashion Classics.

- **Wolff-Shirt € 69,95**



FC Größe	Grün	Marine	Jeans	Gelb	Weiß	Schwarz
36	324-313-27	456-566-27	467-365-27	331-139-27	712-000-27	447-698 -27
38	324-314-27	456-574-27	467-373-27	331-141-27	712-018-27	447-706 -27
40	324-315-27	456-582-27	467-381-27	331-142-27	712-026-27	447-714 -27
42	324-316-27	456-590-27	467-399-27	331-143-27	712-034-27	447-722 -27
44	324-317-27	456-608-27	467-407-27	331-144-27	712-042-27	447-730 -27
46	324-318-27	456-616-27	467-415-27	331-145-27	712-059-27	447-748 -27

FC Größe entspricht Maßtabelle (siehe vorletzte Katalogseite)



Dieses pflegeleichte Shirt ersetzt ganz oft Ihre Bluse.

**Aus zarter Baumwoll/Modal-Mischung,
mit dezentem Ausschnitt und raffinierter Kragenform.**

Dieses 3/4-Arm-Shirt sieht viel gepflegter und feiner aus als viele andere. Durch den kleinen Kelch-Ausschnitt und die raffinierte Kragenform wirkt es unter dem Blazer beinahe so vollständig wie eine (viel pflegeintensivere) Bluse. Der Halsausschnitt ist sehr fein und völlig ohne Naht gearbeitet. Der innen im Brustbereich eingenähte Besatz macht das Shirt dort blickdicht und verhindert so, dass die Wäsche durchscheint. Der weiche Materialmix aus Baumwolle und Lenzing™ Modal ist formstabil, strapazierfähig, knitterarm und schnelltrocknend. Das Shirt fühlt sich besonders angenehm auf der Haut an und sitzt stets perfekt. Der hohe Kragen im Nacken schützt den Jackenkragen vor Verschmutzungen. Ein perfektes Basiceteil, das auch unter figurbetonten Blazern nicht aufträgt.

Leicht taillierte, figurnahe Form. Länge in Gr. 38: 59 cm. Farbe: Offwhite. 50 % Baumwolle, 50 % Modal. Maschinenwaschbar. Exklusiv bei Fashion Classics.

- **Blazer-Shirt € 59,95**

FC Größe	Nr.
36	359-458-27
38	359-459-27
40	359-460-27
42	359-461-27
44	359-462-27
46	359-463-27

*FC Größe entspricht Maßtabelle
(siehe vorletzte Katalogseite)*



Endlich ein Wickelshirt, das perfekt sitzt.

Sein Geheimnis: Optischer Wickeleffekt – ohne lästige Bänder.

Wickelshirts sind beliebt – zu Röcken, Kostümen, Hosen und Suits. Doch die meisten sitzen einfach nicht. Das kann Ihnen bei diesem Wickelshirt nicht passieren, denn der Ausschnitt ist an der genau richtigen Stelle festgenäht.

Schmeichelt der Figur.

Den weiblichen Rundungen folgend unterstreicht das weich fließende Shirt vorteilhaft die Silhouette und sieht dabei so sexy aus wie ein „richtiges“ Wickelshirt. Die breite, anschmiegsame Blende umschmeichelt attraktiv das tiefe Dekolleté.

Länge in Gr. 38: ca. 56 cm. Aus weichem, seidig glattem Jersey: 92 % Viskose, 8 % Elasthan. Maschinenwaschbar. Nahezu bügel-frei.

- **Wickel-Shirt, kurzarm € 59,95**



FC Größe	Schwarz	Fuchsia	Marine
34	301-364-27	359-622-27	303-496-27
36	301-365-27	359-623-27	303-497-27
38	301-367-27	359-624-27	303-498-27
40	301-368-27	359-625-27	303-499-27
42	301-369-27	359-626-27	303-500-27
44	301-370-27	359-627-27	303-501-27

FC Größe entspricht Maßtabelle (siehe vorletzte Katalogseite)



Das original Bretagne-Shirt. Fischer-Tradition seit dem 19. Jahrhundert.

Von Saint James/Frankreich.

In der Bretagne, wo die rauesten Winde wehen, tragen sie die Seeleute seit alters her. Aber nicht nur Seeleute: Die echten Bretagne-Shirts gehören inzwischen zum Kulturgut Frankreichs. Doch außerhalb Frankreichs sind diese Originale kaum zu finden.

Aus bequemer, pflegeleichter Mikrofaser.

Traditionell aus robuster Baumwolle gefertigt, erfreut sich seit längerer Zeit ein feines Mikrofaser-Material größter Beliebtheit. Einfach waschen, trocknen, tragen. Und kein lästiges Bügeln. So wird der lässige Bretagne-Look vollkommen unkompliziert und reisetauglich. Kein Vergleich zu optisch ähnlichen Shirts, die außer den Streifen mit Bretagne nichts zu tun haben. Äußerst solide und haltbar verarbeitet – eine Freundschaft fürs Leben.



Leicht taillierter Schnitt mit ¾-Ärmeln. Etwas weiterer Rundhals-Ausschnitt. Länge in Gr. 38: 56 cm. 91 % Polyamid, 9 % Elasthan. Maschinenwaschbar. Hergestellt in Frankreich.

- **Bretagne-Shirt**
€ 99,95

FC Größe	Hersteller-Größe	Navy/Weiß	Weiß/Rot	Weiß/Navy
34	36	333-279-27	333-286-27	333-293-27
36	38	333-280-27	333-287-27	333-294-27
38	40	333-281-27	333-288-27	333-295-27
40	42	333-282-27	333-289-27	333-296-27
42	44	333-283-27	333-290-27	333-297-27
44	46	333-284-27	333-291-27	333-298-27
46	48	333-285-27	333-292-27	333-299-27

FC Größe entspricht Maßtabelle (siehe vorletzte Katalogseite)



Warum ein Basic-Shirt für 49,95

swiss+cotton ist form- und farbtreu,

Schlichte Baumwollshirts zählen natürlich zu den wichtigsten Basics im Kleiderschrank. Und die Auswahl ist schier unerschöpflich. Doch viele sind enttäuschend, manche verlieren schon nach der ersten Wäsche Form und Farbe. Zum Glück gibt es, weit weg von Massenwaren, erfreuliche Ausnahmen.

Nur 3 % des weltweiten Baumwollanbaus genügen den strengen Qualitätskriterien des Schweizer Textilverbands (www.swiss-cotton.ch).

Eine einzige Baumwollart – die anspruchsvolle Gossypium barbadense – liefert den

- **Langarm-Basic-Rundhals-Shirt**
swiss+cotton € 49,95

FC Größe	Marine	Weiß	Schwarz
36	321-768-27	321-753-27	321-761-27
38	321-769-27	321-754-27	321-762-27
40	321-770-27	321-755-27	321-763-27
42	321-771-27	321-756-27	321-764-27
44	321-772-27	321-757-27	321-765-27
46	321-773-27	321-758-27	321-766-27
48	321-774-27	321-759-27	321-767-27

- **Kurzarm-Basic-Rundhals-Shirt**
swiss+cotton € 39,95

FC Größe	Marine	Weiß	Schwarz
36	321-724-27	321-710-27	321-738-27
38	321-725-27	321-712-27	321-739-27
40	321-726-27	321-713-27	321-740-27
42	321-727-27	321-714-27	321-741-27
44	321-728-27	321-715-27	321-742-27
46	321-750-27	321-716-27	321-743-27
48	321-751-27	321-717-27	321-744-27

FC Größe entspricht Maßtabelle (siehe vorletzte Katalogseite)



**Euro ein Schnäppchen sein kann.
geschmeidig glatt und dehnbequem.**

kostbaren Rohstoff: Extra langstapelige Baumwolle mit mehr als 35 mm Faserlänge.

Typisch für swiss+cotton: die ebenmäßig glatte, fusselfreie Oberfläche.

Sie schimmert edel und bleibt langfristig blütenweiß bzw. farbbrillant. Das Gewebe ist angenehm weich auf der Haut. Es hat eine natürliche Elastizität. Stretch-Fasern erhöhen die Formtreue zusätzlich.

Taillierte Form. Länge in Gr. 38: 67 cm. 95 % Baumwolle, 5 % Elasthan. Maschinenwaschbar. Exklusiv bei Fashion Classics.

• **Langarm-Basic-V-Shirt**
swiss+cotton € 49,95

FC Größe	Weiß	Schwarz	Marine
36	351-863-27	351-736-27	353-601-27
38	351-864-27	351-737-27	353-602-27
40	351-865-27	351-738-27	353-603-27
42	351-866-27	351-739-27	353-604-27
44	351-867-27	351-860-27	353-605-27
46	351-868-27	351-861-27	353-606-27
48	351-869-27	351-862-27	353-608-27

• **Kurzarm-Basic-V-Shirt**
swiss+cotton € 39,95

FC Größe	Weiß	Schwarz	Marine
36	351-893-27	351-877-27	353-609-27
38	351-894-27	351-878-27	353-610-27
40	351-895-27	351-879-27	353-611-27
42	351-896-27	351-880-27	353-612-27
44	351-897-27	351-881-27	353-613-27
46	351-898-27	351-883-27	353-614-27
48	351-899-27	351-884-27	353-616-27

FC Größe entspricht Maßtabelle (siehe vorletzte Katalogseite)



Shirts



Seidig weich. Viel länger schön als einfache Baumwoll-Basics ... und viel eleganter und femininer: die Essential-Shirts aus seltenem Tencel™-Jersey.

Von LaSalle Amsterdam.

Diese Basic-Shirts werden mit Sicherheit zu den wertvollsten Essentials in Ihrem Kleiderschrank. Nicht nur ihre Optik, die durchaus mit einer schicken Bluse konkurrieren kann, überzeugt:

Elegant gewickelter Kragen mit dezent kleinem Dekolleté-Einblick.

Wickel-Details sind zudem gerade topaktuell. Durch die schmale Schnittführung sind die Shirts auch ein ideales Darunter zum Blazer.

Highlight Nr. 2: das fließende, anschiessame Material Tencel™. Gut für die Haut und für die Natur.

Die Lyocell-Faser des Tencel™ Materials besteht aus Cellulose, die aus Holz gewonnen wird. Sie ist nicht nur besonders nachhaltig, sondern wird auch in einem besonders energie- und wassersparenden Herstellungsprozess produziert. Sie vereint die

Vorteile natürlicher und synthetischer Fasern: ist atmungsaktiv und Temperatur ausgleichend, wirkt kühlend bei Hitze und wärmend bei niedrigeren Temperaturen. Zudem nimmt Lyocell 50 % mehr Feuchtigkeit auf als Baumwolle und transportiert sie sogleich nach außen ab. Sie fühlen sich stets frisch und gepflegt.

Bleibt in Form. Behält die Farbe.

Mit diesem Shirt ist man immer korrekt und gut angezogen. Knitterfalten und Pilling-Knötchen sind passé. Es ist dauerhaft formtreu, seidig glatt und herrlich weich auf der Haut.

Taillierter Schnitt. Länge in Gr. 38: 64 cm. 95 % Lyocell, 5 % Elasthan. Maschinenwaschbar. Exklusiv bei Fashion Classics.

- **LaSalle Amsterdam Tencel™- Essential-Shirt € 129,95**

FC Größe	Hersteller-Größe	Grün	Schwarz	Rot	Offwhite	Karamell	Navy
36	S	342-875-27	342-868-27	342-861-27	342-854-27	342-842-27	342-848-27
38	M	342-876-27	342-869-27	342-862-27	342-855-27	342-843-27	342-849-27
40	L	342-877-27	342-870-27	342-863-27	342-856-27	342-844-27	342-850-27
42	XL	342-878-27	342-871-27	342-864-27	342-858-27	342-845-27	342-851-27
44	XXL	342-879-27	342-872-27	342-866-27	342-859-27	342-846-27	342-852-27
46	3XL	342-880-27	342-874-27	342-867-27	342-860-27	342-847-27	342-853-27

FC Größe entspricht Maßtabelle (siehe vorletzte Katalogseite)

Eleganter Figurschmeichler und vielseitiges Sommer-Essential: das weiße 3/4-Arm-Shirt mit Wasserfallkragen und blickdichter Front.

Supersoft und seidig glänzend dank Tencel™ Modal Micro. Exklusiv bei Fashion Classics.

Die aus nachhaltigem Holz gewonnene Cellulosefaser macht dieses Shirt so glatt, weich und zugleich luftig. Der besonders feine und leichte Modal Micro-Stoff aus dem Hause Lenzing™/Österreich hat einen angenehm kühlen Griff, bietet eine effiziente Feuchtigkeitsabsorption und bleibt auch nach unzähligen Wäschen so weich und farbrillant weiß wie am ersten Tag.

Dank Elasthan herrlich bequem – nichts trägt auf oder engt ein.

Das Shirt schenkt reichlich Bewegungsfreiheit, ist unempfindlich gegen Knitterfalten und bleibt immer in Bestform.

Der BH bleibt unsichtbar. Die Silhouette wirkt optisch schlanker.

Durch die doppellagige Verarbeitung im Vorderteil schimmern keine BH-Konturen durch. Der elegante Wasserfallkragen lenkt den Blick geschickt aufs Dekolleté und sorgt somit für eine figurgünstige Optik. Unter unzähligen Shirts ist dieses wohl ein Glückgriff, das man immer wieder bevorzugt aus dem Schrank hervorholt – es passt nicht nur zu vielen Freizeit-Looks, sondern durch den stilvollen Schnitt und den dezenten Glanz auch zu aparten Business-Looks mit Blazer. Und sogar als bequemes Yoga-Shirt ist es perfekt geeignet.

Körperrnah geschnitten. Länge in Gr. 38: 62 cm. Farbe: Weiß. 93 % Modal, 7 % Elasthan. Maschinenwaschbar. Exklusiv bei Fashion Classics.

- **Modal Micro-Wasserfallkragen-Shirt € 89,95**

FC Größe	Nr.
36	358-395-27
38	358-396-27
40	358-397-27
42	358-398-27
44	358-399-27
46	358-460-27
48	358-461-27

FC Größe entspricht Maßtabelle (siehe vorletzte Katalogseite)



Das Zauber-Shirt.

Nur richtig in Schwarz/Weiß.

Zauberhaft weich durch 95 % Viskose. Zauberhaft vielseitig durch schwarz-weiße Ringel. Und: Dieses Shirt zaubert eine gute Figur und ein schönes Dekolleté – dank 5 % Elasthan und des perfekten Schnitts.

Das perfekte Zusammenspiel von Kontrast, Design und Qualität.

Die Schwarz/Weiß-Dynamik der Ringelstreifen kaschieren kleine „Pölsterchen“ und formen eine exzellente Oberweite. Der doppelte V-Ausschnitt streckt und zeigt viel Haut, aber niemals den BH darunter. Der figurahe Schnitt mit 3/4-Arm wirkt schlank und sehr feminin.

Aufwändig gewirkt, nicht vergänglich bedruckt.

Das hochwertige, gewirkte, 17 mm breite Ringelmuster trennt die Farben messerscharf und wirkt niemals verwaschen. Auch nach vielen Wäschen behält die superfeine, weiche Jerseyqualität mit Stretch-Komfort ihre Form und ihre Farb-Brillanz.

FC Größe	Nr.
36	417-469-27
38	417-477-27
40	417-485-27
42	417-493-27
44	417-501-27
46	417-519-27

FC Größe entspricht Maßtabelle (siehe vorletzte Katalogseite)

Taillierter Schnitt. Länge in Gr. 38: 58 cm. Farbe: Schwarz/Weiß. 95 % Viskose, 5 % Elasthan. Maschinenwaschbar.

- **Zauber-Shirt € 59,95**



Shirts



Das perfekte Basic-Shirt für jeden Tag – und fürs ganze Jahr.

Gelungene Komposition aus Pima-Cotton und Baby-Alpaka. Von Clark Ross.

Basic-Shirts aus Pima-Cotton sind schon selten. Noch seltener finden Sie eines mit zusätzlichem Baby-Alpaka-Anteil, wie dieses. Eine erlesene Mischung für ein edles Basic-Longsleeve – angenehm an jedem Tag rund ums Jahr.



Leicht. Weich. Atmungsaktiv.

Die besonders langstapelige und glatte Faser der Pima-Baumwolle ist besonders zart – nichts kratzt oder piekt. Von Hand gepfückt, bleibt sie frei von Chemikalien, hautfreundlich. Baby-Alpaka gehört zu den kostbarsten Fasern der Welt. Obwohl fast so weich wie Kaschmir, ist es erstaunlich unempfindlich gegen Abrieb und Pilling. Perfekt für ein Shirt, das Sie gerne und häufig tragen.

Leicht taillierte Form mit langen Ärmeln und Rundhals-Ausschnitt. Länge in Gr. 36: 64 cm. 85 % Baumwolle, 15 % Alpaka. Maschinenwaschbar. Exklusiv bei Fashion Classics.

FC Größe	Hersteller-Größe	Marsala	Indigo	Beige
36	S	352-680-27	352-674-27	352-578-27
38	M	352-681-27	352-675-27	352-579-27
40	L	352-682-27	352-676-27	352-670-27
42	XL	352-683-27	352-677-27	352-671-27
44	XXL	352-684-27	352-678-27	352-672-27
46	3XL	352-685-27	352-679-27	352-673-27

- **Alpaka-Pima-Shirt**
€ 79,95

FC Größe entspricht Maßtabelle (siehe vorletzte Katalogseite)



Überlebt Generationen billiger Shirts.

Seltener Luxus aus 95 % Seide: Das Edel-Basic mit schimmerndem Lüster.

Nur selten finden Sie ein solch luxuriöses, langlebiges Basic-Shirt. Durch den außergewöhnlich hohen Seidenanteil schimmert es edel, knittert kaum, bleibt auch nach vielen Wäschen perfekt in Form und brillant in der Farbe. Und es fühlt sich unvergleichlich leicht und zart auf der Haut an.

Auf natürliche Weise Temperatur ausgleichend.

Das Seiden-Shirt trägt sich ganzjährig angenehm: Glatt und kühl als sommerlicher Solist. Leicht wärmend als Unterzug für kühlere Tage – zum seriösen Blazer, zum femininen Kostüm, zur derben Lederjacke, zur lässigen Jeansjacke ...

Elegant wie eine Bluse. Aber viel bequemer.

Ein Schuss Elasthan macht den feinen, weichen Seiden-Jersey besonders elastisch. Eine elegante Kontrast-Paspel schmückt den Ausschnitt.

*Die Form ist clean und gerade. Länge in Gr. 38: 62 cm.
95 % Seide, 5 % Elasthan. Maschinenwaschbar.*

- **Seiden-Edelshirt € 109,95**

FC Größe	Rosé	Weizen
34	305-953-27	305-886-27
36	305-954-27	305-887-27
38	305-955-27	305-888-27
40	305-956-27	305-889-27
42	305-957-27	305-950-27
44	305-958-27	305-951-27

FC Größe entspricht Maßtabelle (siehe vorletzte Katalogseite)

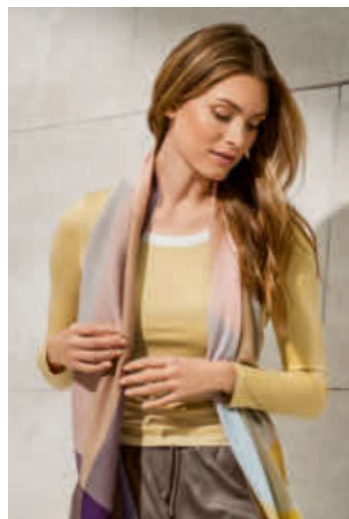

Das Allround-Basic-Poloshirt aus weichem, italienischem Funktions-Material.

**Optimales Körper-Klima.
Zuverlässiger UV-Schutz. Schnelltrocknend.
Farb- und formstabil.
Von CARUBINA Collection.**

CARUBINA Collection ist die neue Fashion-Kollektion der noch jungen Marke CARUBINA Equestrian, die 2017 ins Leben gerufen wurde. Die gemeinsame Vision der Gründerinnen und Designerinnen war es, modische und funktionale Kleidung zu kreieren, die höchstmöglichen Tragekomfort bei allen Freizeitaktivitäten bieten.

Von Büro, über Stadtbummel bis Fitness-Studio und Golfplatz – immer komfortabel und zeitlos stilvoll.

Das schlichte Design passt immer und der erstaunlich bequeme Tragekomfort ist in jeder Alltagssituation eine Bereicherung. Ob als Langarm-Shirt oder sommerlich ohne Arm, das Polo-Shirt ist ein klassisches Basic, das schnell zum unverzichtbaren Lieblingsteil wird.

Weiches, hautsympathisches Material mit viel Funktion.

Der integrierte UV-Schutz schützt Ihre Haut ideal bei Outdoor-Sport- und -Freizeitaktivitäten im Sommer. Das Poloshirt ist atmungsaktiv, bequem elastisch,

problemlos in der Maschine waschbar und anschließend schnell wieder trocken.

Ärmellos und langarm, in leicht taillierter Form mit Knopfsteife. Länge in Gr. 36: 61 cm. 91 % Polyamid, 9 % Elasthan. Maschinenwaschbar.

- **CARUBINA Collection Poloshirt, ärmellos € 89,95**

FC Größe	Hersteller-Größe	Rosa	Navy
34	XS	350-536-27	350-542-27
36	S	350-537-27	350-543-27
38	M	350-539-27	350-544-27
40	L	350-540-27	350-545-27
42	XL	350-541-27	350-547-27

- **CARUBINA Collection Poloshirt, langarm € 109,95**

FC Größe	Hersteller-Größe	Rosa	Navy
34	XS	350-553-27	350-558-27
36	S	350-554-27	350-559-27
38	M	350-555-27	350-560-27
40	L	350-556-27	350-561-27
42	XL	350-557-27	350-562-27

FC Größe entspricht Maßtabelle (siehe vorletzte Katalogseite)



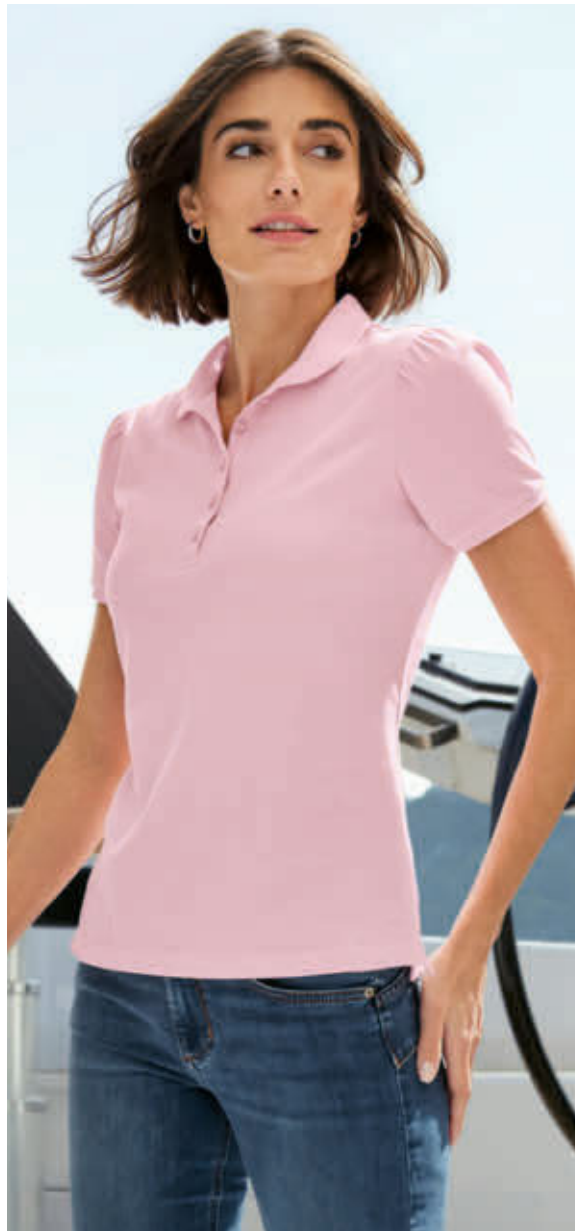

Das Luxus-Polo für 59,95 €.

Dieses Poloohemd aus seltener, hochfeiner (3,2 - 3,9 Micronaire) peruanischer Pima-Cotton ist so weich und zugleich langlebig wie nur die besten und teuersten Baumwollpolos dieser Welt – und kostet dabei nicht mehr als ein normales, gutes Polo. In Peru wird Pima-Cotton noch von Hand gepflückt und verlesen, bleibt so frei von Chemikalien und ist deshalb sehr hautfreundlich. Die seidig glänzende Baumwolle bleibt über Jahre formstabil und farbecht und ist atmungsaktiv. Der reine Pima-Cotton-Pikee hat eine feinkörnige Struktur, die besonders an warmen und kühleren Tagen angenehm ist. Beste Verarbeitung nach langer Polo-Tradition: feste Rippen-Bündchen, glatte Knopfleiste, doppelt gesteppte Nähte.

Taillierter Schnitt. Länge in Gr. 38: 61 cm. Aus 100 % Baumwolle. Maschinenwaschbar. Hergestellt in Peru.

- **Ragman Pima-Pikee-Polo**
€ 59,95

FC Größe	Hersteller-Größe	Weiß	Rauchblau
36	S	343-502-27	346-706-27
38	M	343-503-27	346-707-27
40	L	343-504-27	346-708-27
42	XL	343-505-27	346-709-27
44	XXL	343-506-27	346-730-27
46	3XL	343-507-27	346-731-27

FC Größe	Hersteller-Größe	Marine	Schwarz	Rosa
36	S	343-490-27	343-496-27	359-665-27
38	M	343-491-27	343-497-27	359-666-27
40	L	343-492-27	343-498-27	359-667-27
42	XL	343-493-27	343-499-27	359-668-27
44	XXL	343-494-27	343-500-27	359-669-27
46	3XL	343-495-27	343-501-27	359-670-27

FC Größe entspricht Maßtabelle (siehe vorletzte Katalogseite)



Röcke

**Immer richtig.
Zeitlos gültig.
Und doch modisch
up to date.**

**Der unkomplizierte Basic-Rock
von Seductive.**

Der unkomplizierte Stretch-Stoff ist ein bewährter Erfolgsfaktor der Marke. Der Rock macht jede Bewegung mit, knittert kaum, kennt weder Abrieb noch Pilling. Durch den hohen Elasthan-Anteil hat er sogar einen leichten Shape-Effekt. Auf Reisen ist er ideal, da er stets tadellos und direkt ausgefertigt aus dem Koffer kommt. Zuhause erspart er Ihnen den lästigen Gang in die Reinigung – Sie waschen ihn einfach in der Maschine.

**Elegant und sportlich zu stylen.
Und dank pfiffiger Details alles
andere als langweilig.**

Blickfang vorne sind die außen liegenden Abnäher, hinten die Teilungsnähte und der asymmetrische Gehschlitz. Taillenhoher Formbund mit rückwärtigem Reißverschluss.

Körpernah geschnitten. Länge in Gr. 36: 57,5 cm. 47 % Polyamid, 46 % Baumwolle, 7 % Elasthan. Futter: 94 % Polyester, 6 % Elasthan. Maschinenwaschbar.

- **Seductive Basic-Rock**
€ 199,95



FC Größe	Weiß	Beige
34	338-604-27	338-652-27
36	338-605-27	338-653-27
38	338-606-27	338-654-27
40	338-607-27	338-655-27
42	338-608-27	338-656-27
44	338-609-27	338-657-27
46	338-650-27	338-658-27
48	338-651-27	338-659-27

FC Größe entspricht Maßtabelle (siehe vorletzte Katalogseite)



**Junghans 1954
Strick-Shirt
Seite 47.**

**Mario Arpili
Sandalette
Seite 112.**

Tweed-Optik auf neue, leichte Art – als softer Baumwoll-Jersey.

Perfekt für die aktuelle schwingende Rock-Form.

Weich, leicht, anschmiegsam und bequem elastisch – statt derb und steif wie die rustikale Tweed-Optik vermuten lässt. Denn was aussieht wie der schottische Stoff-Klassiker ist in Wahrheit ein moderner Jersey in pflegeleichter Baumwoll-Mischung. Er sorgt für das geringe Gewicht von nur 268 g (in Gr. 38). Und er ermöglicht die schwingende Form durch seinen lockeren, fließenden Fall.



Im schwarz-weißen Salz & Pfeffer-Muster vielseitig zu kombinieren – und herrlich unempfindlich.

Elegant mit Seidenbluse und Pumps. Businesskorrekt mit Blazer und Brogues. Sportlich mit Rolli und Stiefeln. Perfekt auch fürs Reisegepäck, da knitterarm und fleckunempfindlich.

FC Größe	Nr.
34	330-939-27
36	330-970-27
38	330-971-27
40	330-972-27
42	330-973-27
44	330-974-27
46	330-975-27

Ausgestellte Form mit bequemem Elastik-Bund. Länge in Gr. 38: 54 cm. Farbe: Schwarz/Weiß. 60 % Polyester, 38 % Baumwolle, 2 % Elasthan. Futter: 94 % Polyester, 6 % Elasthan. Maschinenwaschbar. Exklusiv bei Fashion Classics.

- **Baumwoll-Jersey-Schwingrock € 99,95**

FC Größe entspricht Maßtabelle (siehe vorletzte Katalogseite)



Skort: Außen Skirt, innen Shorts.

Der geniale Funktionsrock von Dubarry.

Dieser Funktionsrock mit integrierten Shorts ist ideal, wenn Sie auch beim Wandern, Fahrradfahren oder auf ausgedehnten Städtetouren gerne feminin gekleidet sind. Sie genießen volle Bewegungsfreiheit und brauchen keine unerwünschten Einblicke zu fürchten.

Leichtes, wasserabweisendes Gewebe mit UV-Schutz 50.

Das Hightech-Material lässt Ihre Haut atmen. Es absorbiert kaum Feuchtigkeit und trocknet im Nu. Auch wenn Sie mal ins Schwitzen kommen, klebt Ihr Rock nicht unangenehm an den Beinen. Weder



Sonneneinstrahlung, Salzwasser und Maschinenwäsche können der Farbe etwas anhaben – Dunkelblau bleibt Dunkelblau.

Ideal auch für maritime Yacht- und Strand-Outfits.

Die Marke Dubarry aus Irland existiert bereits seit 1937. Seit den 1970ern entwickelt Dubarry Funktions-Kleidung für den Segelbereich. Nautisch inspiriert, funktional, qualitativ hochwertig und über jeden Trend erhaben – zu sehr vernünftigen Preisen. Mit Gürtelschlaufen, seitlichem Reißverschluss, einer

FC Größe	Nr.
36	345-028-27
38	345-029-27
40	345-030-27
42	345-031-27
44	345-032-27

Front-Reißverschlussstasche sowie je zwei Gehschlitzen vorne und hinten.

Ausgestellte Form. Länge in Gr. 36: 42 cm. Farbe: Navy. Rock-Teil: 97 % Nylon, 3 % Elasthan. Shorts: 92 % Nylon, 8 % Elasthan. Maschinenwaschbar.

- **Dubarry Funktions-Skort € 99,95**

FC Größe entspricht Maßtabelle (siehe vorletzte Katalogseite)



So schick, elegant, bequem und pflegeleicht können Bermudas sein: perfekt für die Reise und viele Gelegenheiten.

Waschbar, knitterarm und schnelltrocknend. Von Gardeur.

Eine unkomplizierte Kofferhose im klassischen und derzeit wieder modisch aktuellen Bermuda-Schnitt.



Klingt nach einem potenziellen Lieblingsteil für den Sommer. Voilà, hier ist es:

Gepflegtes, stilvolles All-round-Talent. Schnitt und Details gleichen einer eleganten Business-Hose:

Knopf- und Reißverschluss, Gürtelschlaufen,

2 Seitentaschen, doppelte Paspel-Gesäßtaschen. Nicht zu kurz und nicht zu lang sind diese Bermudas ohne Altersbegrenzung offen für alle Styling-Varianten.

Der edle Rotton ist immer ein besonderer

FC Größe	Nr.
34	359-699-27
36	359-700-27
38	359-701-27
40	359-702-27
42	359-703-27
44	359-704-27
46	359-705-27

FC Größe entspricht Maßtabelle (siehe vorletzte Katalogseite)

Eyecatcher.

Feminin und stadtfrein sind sie durchaus auch mit feinen Sandaletten und Seidenbluse kompatibel – und je nach Branche sogar im Job akzeptiert. Und sportlich-leger mit Shirt und Sneakern sind sie ideal für Urlaub und Freizeit geeignet.

Leicht. Luftig. Elastisch.

Der komfortable, beinumspielende Schnitt und das dehnbare Material engen nicht ein, auch nicht im Sitzen. Und auch Knitterfalten sind so gut wie kein Thema. Die Hose kann in die Waschmaschine und ist blitzschnell wieder trocken und einsatzbereit.

Schlanke Form mit bequemer Beinweite: 64 cm in Gr. 38.

Schrittlänge:

29 cm. 96 % Polyester; 4 % Elasthan. Maschinenwaschbar. Farbe: Rot. Enthält nicht-textile Teile tierischen Ursprungs. Exklusiv bei Fashion Classics.

- **Gardeur Koffer-Bermudas € 89,95**



FC Größe	Nr.
36	748-004-27
38	748-012-27
40	748-020-27
42	748-038-27
44	748-046-27
46	748-053-27

FC Größe entspricht Maßtabelle (siehe vorletzte Katalogseite)

Knitterarm, schnell trocknend, korrekt und wunderbar leicht.

Eine Shorts für den ganzen Sommer.

Diese Shorts sehen nicht nur gut aus, sie sind auch beispiellos praktisch – ob zum Sport, Wandern, im Garten, zum Ausflug ... oder einfach zum Relaxen. Die unzähligen Kombinations-Möglichkeiten erleichtern Ihnen die Auswahl Ihrer Urlaubsgarderobe. Einfach über den Badeanzug gezogen – schon sind Sie korrekt gekleidet für die Strandbar oder den Promenaden-Bummel. Diese Shorts sind luftig, leicht und kurz – aber keine Hotpants.

Funktionell wie Hightech-Sportbekleidung. Aber vielseitiger.

Die strapazierfähige, atmungsaktive Microfaser ist angenehm kühl auf der Haut. Und gleich nach dem Waschen ohne Bügeln wieder einsatzbereit. Individuell regulierbarer Gummizug. Zwei Vordertaschen und eine Gesäßtasche mit Reißverschluss bieten ausreichend Stauraum.

Bequemer, zeitgemäßer Schnitt. Schrittlänge in Gr. 38: 15 cm. Farbe: Marine. 100 % Polyester. Maschinenwaschbar.

- **Microfaser Shorts € 59,95**



Viel femininer als die bekannten Bermudas. Und sogar city-tauglich.

Merzerisierte Baumwolle. Perfekte Länge. Erfreulich günstiger Preis.



FC Größe	Nr.
34	328-497-27
36	328-498-27
38	328-499-27
40	328-500-27
42	328-501-27
44	328-502-27
46	328-503-27

FC Größe entspricht Maßtabelle
(siehe vorletzte Katalogseite)

Die meisten Bermudas wirken sehr sportlich und sind eigentlich nur für den Urlaub und die Freizeit geeignet. Diese sind feminin, elegant und stadtfrein, auch mit hohen Absätzen kompatibel – und je nach Branche sogar im Job akzeptiert.

Durch Merzerisieren veredelte Baumwolle schimmert nobel und ist brillant in der Farbe.

Das außergewöhnliche Dessin aus grau-weißen Fineliner-Streifen mit plastisch gedruckten Blüten in Grau, Gelb, Abricot, Bleu und Rosé kommt auf der seidenglatten Oberfläche vollendet zur Wirkung. Der Stoff ist weich im Griff und angenehm auf der Haut. Ein Schuss Elasthan sorgt für viel Bewegungsfreiheit.

Nicht zu kurz. Nicht zu lang.

Shorts ohne Altersbegrenzung. Offen für alle Styling-Varianten: Modisch mit Plateau-Sandalen, businesslike mit Loafers, sportlich mit Sneakers, ... Formbund ohne Gürtelschlaufen. Beinabschluss mit 4 cm breitem Umschlag. 2 französische Schrägtaschen.

Schlanke Flat-Front-Form. Schrittlänge in Gr. 38: 23,5 cm. Farbe: Grau/Weiß/Pastell-Bunt. 97 % Baumwolle, 3 % Elasthan. Maschinenwaschbar. Exklusiv bei Fashion Classics.

- **Edel-Bermuda-Shorts**
€ 79,95



FC Größe	Nr.
36	349-654-27
38	349-655-27
40	349-656-27
42	349-657-27
44	349-658-27
46	349-659-27

FC Größe entspricht Maßtabelle
(siehe vorletzte Katalogseite)

Ihre wohl bequemsten Bermudas – mit Zauberbund von RAPHAELA BY BRAX.

Nicht sichtbare Bundweiten-Reserve plus Power-Stretch-Effekt.

Während klassische Dehnbund-Lösungen sich meist durch unschöne Kräuselungen verraten, bleibt der Zauberbund Ihr Geheimnis. Sie tragen moderne Bermudas mit figurbetontem Sitz – und genießen extra viel Bundweite.

Optisch nicht von einem ganz normalen Bund zu unterscheiden.

Figurfreundlich taillenhoch, mit abgestepptem Hüftsattel, rückwärtigen Passformabnehmern und Gürtelschlaufen. Der weiche Stoff gibt bei jeder Bewegung sanft nach, die Bermudas engen nirgends ein. 2 paspelierete Gesäßtaschen, 2 seitliche Schrägtaschen.

Schlanke, gerade Bermudas-Form mit Beinumschlag. Schrittlänge in Gr. 38: 30 cm. Oberschenkelweite: 48 cm. Farbe: Weiß. 96 % Baumwolle, 4 % Elasthan. Maschinenwaschbar.

- **RAPHAELA BY BRAX**
Zauberbund-Bermudas
€ 79,95





Die ideale Reisehose für den Sommer.

Kombinierfreudig, knitterarm, leicht und luftig. Im Handumdrehen in der Maschine gewaschen – ohne lästiges Bügeln wieder frisch für den Tag.

Hochfeine Baumwoll-Kettfäden mit etwas reißfestem Nylon im Schuss erzielen die interessante Streifenstruktur – und machen das Doppelgewebe extrem leicht, seidenweich und dennoch blickdicht. Sogar die weiße Hose kommt deshalb ohne Futter aus. Und ist sie schmutzig, so stecken Sie sie in die Waschmaschine – in Windeseile ist sie wieder trocken und für den lässig-legeren Look ganz ohne Bügeln perfekt. Bevorzugen Sie es eher akkurat, z.B. im Business, genügt kurzes Aufbügeln.

Der weite Schnitt macht sie luftig, bequem und wirkt schlank.

Durch ihren idealen Schnitt mit der typisch lässigen, gerade fallenden Beinweite und dem taillenhohen Schnitt mogelt sie, falls nötig, ein paar Pfunde weg.

Korrekt im Büro, lässig in der Freizeit.

In Schwarz und Weiß kombinieren Sie die Hose businessstauglich zu Pumps und Ballerinas mit Twinset oder knappem Blazer. In der Freizeit tragen Sie sie sportiv zu Sneakern oder Zehensandalen und am Abend elegant mit Riemchenpumps und Glitzertop. Der formgeschnittene Bund mit modisch doppelter Knöpfung sitzt sehr bequem, ohne einzuengen. Die Hüftpartie liegt schlank an, mit zwei seitlichen Schrägtaschen.

Gerader, bequemer Schnitt. Schrittlänge in Gr. 40: 81,5 cm, Fußweite: 43 cm. Maschinenwaschbar. 85 % Baumwolle, 15 % Polyamid. Exklusiv bei Fashion Classics.

• Sommer-Reisehose € 129,95

FC Größe	Weiß	Schwarz
18	311-089-27	311-101-27
19	311-090-27	311-102-27
20	311-091-27	311-103-27
21	311-092-27	311-104-27
22	311-093-27	311-105-27
36	311-094-27	311-106-27
38	311-095-27	311-107-27
40	311-096-27	311-108-27
42	311-097-27	311-109-27
44	311-098-27	311-110-27
46	311-099-27	311-111-27
48	312-993-27	312-994-27

FC Größe entspricht Maßtabelle (siehe vorletzte Katalogseite)

Bequemer geht nicht: Die „Bollerbuks“.

Wenn Anika aus dem dänischen Aerskøbing abends eine Runde Richtung Leuchtturm dreht, die Hände tief in den Taschen vergraben, genießt sie die frische Meeresbrise – und ihre unendlich bequeme Bollerbuks. An Bord und an Land, zum Faulenzen oder zum Bummel durch den Ferienort: Freuen Sie sich wie bequem eine gut aussehende Hose sein kann. Herrlich zwanglos und weit geschnitten, kein kneifender Bund: stattdessen ein breiter, weicher gesteppter Gummizug.

Der Trick mit Taschen und Nähten:

Flach aufgesetzte Stecktaschen zaubern kleine Pölderchen einfach weg. Längsbetonende Kappnähte im Vorderteil strecken optisch die Figur. Kleine Seitenschlitze am Saum lenken den Blick auf die Fußgelenke. Flache Schuhe wie Ballerinas oder Espadrilles passen besonders gut.

Bequemer, weiter Schnitt. 7/8-Länge. Schrittlänge in Gr. 38: 66 cm. 96 % Baumwolle, 4 % Elasthan. Maschinenwaschbar.

- **Anikas Bollerbuks € 79,95**



FC Größe	Weiß	Marine	Taupe
19	321-863-27	321-850-27	321-849-27
20	321-864-27	321-852-27	321-870-27
21	321-865-27	321-853-27	321-871-27
22	321-866-27	321-854-27	321-872-27
23	321-867-27	321-855-27	321-873-27
24	321-868-27	321-856-27	321-874-27
38	321-890-27	321-857-27	321-875-27
40	321-891-27	321-858-27	321-876-27
42	321-892-27	321-859-27	321-878-27
44	321-893-27	321-860-27	321-879-27
46	321-894-27	321-861-27	321-880-27
48	321-895-27	321-862-27	321-881-27

FC Größe entspricht Maßtabelle (siehe vorletzte Katalogseite)



Hosen



Die Sommerhose 2024: Hochmodische Form. Luftig-leichter Stoff-Klassiker.

Die Streifenhose aus Seersucker-Gewebe.

Wide-Legs, Baggy-Form, 7/8-Länge, XL-Umschlag, tiefe Taschen: Der lässige Schnitt, der feine Streifen und die Farbgebung sind topaktuell. Ähnliche Modelle gibt es viele – aber so gut wie gar nicht aus dem Stoffklassiker Seersucker. Erstaunlich, denn kaum ein Material trägt sich im Sommer so erfrischend.

Leicht und Luftig. Unkompliziert und pflegeleicht.

Dank seiner Krepp-Struktur (das Ergebnis abwechselnd locker und straff gespannter Webfäden) bleibt Seersucker luftig vom Körper fern, lässt die Luft zirkulieren und wirkt angenehm kühl. Pflege-Plus: Der Stoff knittert nicht und behält nach der Wäsche seine typische Struktur. Die Hose muss nicht gebügelt werden, bei Bedarf reicht ein kurzes Aufbügeln.

FC Größe	Nr.
34	333-904-27
36	333-905-27
38	333-907-27
40	333-908-27
42	333-909-27
44	333-910-27
46	333-911-27

FC Größe entspricht Maßtabelle
(siehe vorletzte Katalogseite)

*Legere Form. Schrittlänge in Gr. 38: 68,5 cm, Fußweite: 46 cm.
Farbe: Taupe/Weiß. 99 % Baumwolle, 1 % Elasthan. Maschinenwaschbar. Exklusiv bei Fashion Classics.*

- **Seersucker-Streifenhose**
€ 119,95



Die echte Ibiza-Hose: Gestern Klassiker im Hippie-Stil. Heute Star des Wide-Leg-Trends.

Original Elisa F. by Ravens View Ibiza, seit 1975.

Ende der 60er-Jahre machte die niederländische Designerin Elisa Urlaub auf Ibiza – und blieb bis heute. Seit 1975 führt sie ihr eigenes Mode-Label auf der Balearen-Insel. Inspiriert vom unnachahmlichen Hippie-Flair (und dem mediterranen Klima) sind ihre Entwürfe weit, leicht und luftig: Wie gemacht für einen endlosen Sommer.

Im Gegensatz zu häufig kopierter Ibiza-Mode ist dieser Hosenrock ein spanisches Original.

Das Erfolgsmodell ist über jeden Trend erhaben und seit mehr als 40 Jahren optisch unverändert. Dank Weiterentwicklung der Textiltechnik ist der Baumwollstoff heute noch feiner und fließender, der Stretch-Bund dauerhaft elastisch, ohne auszuleiern.

Legere Form mit 2 Taschen. Schrittlänge in Gr. 38: 70 cm, Fußweite: 114 cm. Farbe: Schwarz. 96 % Baumwolle, 4 % Elasthan. Maschinenwaschbar. Hergestellt in Spanien.

- **Elisa F. Ibiza-Hosenrock € 159,95**

FC Größe	Hersteller-Größe	Nr.
34	XS	345-398-27
36	S	345-399-27
38	M	345-400-27
40	L	345-401-27
42	XL	345-402-27
44	XXL	345-403-27

FC Größe entspricht Maßtabelle (siehe vorletzte Katalogseite)



Zauber-Shirt
Seite 57.

Die perfekte Urlaubshose.

Leicht. Herrlich bequem. Und unglaublich vielseitig zu stylen.

Wenn in Ihrem Urlaubsgepäck nur Platz für eine einzige Hose ist, dann sollte es diese sein. Denn mit ihr sind Sie 24 Stunden, 7 Tage die Woche gut angezogen: Mit Sneakers und Shirt steigen Sie am Morgen in den Flieger. Mit Flip-Flops und Badeanzug geht es mittags an den Strand. Zum Sundowner an der Bar ziehen Sie eine Tunika über. Und zum Dinner stylen Sie Ihre Urlaubshose mit einer eleganten Seidenbluse und Sandaletten.

Waschen, trocknen, tragen.

Die weich fließende, seidige Viskose trocknet besonders rasch. Waschen Sie die Hose am Abend kurz durch, ist sie schon am nächsten Morgen wieder einsatzbereit.

Freuen Sie sich, wie bequem eine gut aussehende Hose sein kann.

Herrlich zwanglos und leger geschnitten, kein kneifender Knopf: stattdessen ein breiter, weicher gesteppter Elastik-Bund mit Tunnelzug. Das zeitgemäße Krawattendessin in Schwarz/Weiß ist dezent und gut kombinierbar. 2 Schubtaschen.

Weiter, legerer Schnitt. Gesamtlänge in Gr. 38: 103 cm. Fußweite: 50 cm. 100 % Viskose. Maschinenwaschbar. Farbe: Schwarz/Weiß. Exklusiv bei Fashion Classics.

- **Perfekte Urlaubshose € 89,95**

FC Größe	Nr.
36	311-998-27
38	311-999-27
40	312-000-27
42	312-001-27
44	312-002-27
46	312-003-27

FC Größe entspricht Maßtabelle (siehe vorletzte Katalogseite)



Hosen



Sommer-Update für die beliebte Schlupf Hose „Sabrina“ von Seductive: aus herrlich weichem, atmungsaktivem Materialmix.

Während die meisten Hosen-Hersteller Saison für Saison neue Schnitte anbieten, ist das Modell „Sabrina“ schon seit vielen Jahren ein Bestseller des international begehrten Hosen-Labels: Im Beinverlauf gerade geschnitten, kaschiert diese Schlupfhose viel besser als gewöhnliche Leggings oder Jeggings. Der höher angesetzte, bequem elastische Bund formt eine attraktive Silhouette im Bauch- und Hüftbereich.

Und für den Sommer gibt es sie jetzt aus diesem wunderbar leichten, luftigen und bequemen Stretch-Material – perfekt bei hohen Temperaturen.

- **Seductive Sommer-Schlupfhose Sabrina**
€ 199,95

FC Größe	Hellblau	Weiß	Beige
34	354-833-27	354-840-27	354-826-27
36	354-834-27	354-841-27	354-827-27
38	354-835-27	354-842-27	354-828-27
40	354-836-27	354-843-27	354-829-27
42	354-837-27	354-844-27	354-830-27
44	354-838-27	354-845-27	354-831-27
46	354-839-27	354-846-27	354-832-27

FC Größe entspricht Maßtabelle (siehe vorletzte Katalogseite)

Lyocell sorgt für ein kühles, trockenes Hautgefühl, MicroModal® macht den Stoff seidenzart, Baumwolle macht ihn strapazierfähig, Elastomultiester und Elasthan sorgen für bequemen, flexiblen Tragekomfort.

Schmale Passform mit geschlitztem, umschlagbarem Saum. Schrittlänge in Gr. 38: 70 cm. 40 % Lyocell, 28 % Modal, 17 % Baumwolle, 12 % Elastomultiester, 3 % Elasthan. Maschinenwaschbar.





Ideal im Job. Elegant am Abend. Und immer in Bestform.

Die 24-Stunden-Hose ist knitterfrei, kofferfreundlich, pflegeleicht und herrlich bequem.

Passend zu jeder Gelegenheit. Im Büro, in der Freizeit, am Abend ... und auch auf Reisen der ideale Begleiter: tadellos und ausgefertigt kommt diese Hose aus dem Koffer. Die permanente Bügelfalte sitzt immer akkurat. Das Gewebe sieht edel aus, knittert kaum, kennt keinen Abrieb, kein Pilling. In der Farbe Schwarz mit wärmendem Wollanteil, in Weiß sommerlich leicht.

Der elastische Bund macht jede Bewegung mit, ohne Drücken oder Kneifen.

Die Komfort-Taille ist etwas weiter und höher als üblich geschnitten. So werden kleine Pölsterchen kaschiert. Gesmokter Elastik-Bund hinten. Angedeuteter Reißverschluss. Zwei Schrägtaschen. Zwei ange deutete Gesäßtaschen. Permanente Bügelfalte.

Schlupfform mit schlank geschnittenem Bein. Schritt-länge in Gr. 38: 76 cm, Fußweite 30 cm. In Schwarz aus 52 % Polyester, 43 % Schurwolle, 5 % Elasthan, in Weiß aus 90 % Polyester, 10 % Polyurethan. Maschinenwaschbar.

- **RAPHAELA BY BRAX**
24-Stunden-Wollhose,
schwarz € 109,95

FC Größe	Hersteller-Größe	Schwarz
18	36K	330-550-27
19	38K	330-351-27
20	40K	330-352-27
21	42K	330-353-27
22	44K	330-354-27
23	46K	330-355-27
24	48K	330-356-27
36	36	330-357-27
38	38	330-358-27
40	40	330-359-27
42	42	330-360-27
44	44	330-361-27
46	46	330-362-27
48	48	330-363-27

- **RAPHAELA BY BRAX**
24-Stunden-Sommer-Hose,
weiß € 99,95

FC Größe	Hersteller-Größe	Weiß
36	36	349-464-27
38	38	349-465-27
40	40	349-466-27
42	42	349-467-27
44	44	349-468-27
46	46	349-469-27

FC Größe entspricht Maßtabelle (siehe vorletzte Katalogseite)



Die businessstaugliche unter den modischen Schlaghosen.

Erwachsener Schnitt. Edler Stoff. Klassisches Schwarz.

Die Schlaghose ist modisch wieder gefragt. Doch die wenigsten genügen den Anforderungen ans Geschäftsleben. Diese hat genau den richtigen, „erwachsenen“ Schnitt: Etwas höher im Bund. Schmal an Hüfte und Oberschenkeln. Erst vom Knie an ausgestellt. Die Bügelfalte streckt das Bein optisch. So ist diese Schlaghose auch für kleinere Körpergrößen vorteilhaft.

Das hochwertige Material macht den eleganten Charakter perfekt.

Der Stoff hat eine seidenglatte Oberfläche, schimmert nobel, ist außergewöhnlich soft im Griff und brillant in der Farbe. Die Hose fällt schön, knittert kaum, kennt keinen Abrieb und kein Pilling. Der Verzicht auf Hosentaschen hält die Hüftpartie besonders schlank. Breiter Formbund ohne Gürtelschlaufen, mit Übertritt und verdecktem Knopf-/Hakenverschluss.

Schlankes Bein mit ausgestelltem Bein. Schrittlänge in Gr. 36: 88,5 cm, Fußweite: 52 cm. Farbe: Schwarz. 100 % Polyester. Maschinenwaschbar.

- **Seductive Business-Schlaghose**
€ 199,95

FC Größe	Nr.
34	316-772-27
36	316-773-27
38	316-774-27
40	316-775-27
42	316-776-27
44	316-777-27
46	316-778-27

*FC Größe entspricht Maßtabelle
(siehe vorletzte Katalogseite)*



Die Kofferhose.

Knitterfrei. Bügelfrei. Businesskorrekt und abendtauglich. Nur 79,95 Euro.

Diese elegante Hose aus weich fließender, atmungsaktiver, microfeyner Stretchqualität ist klar und zeitlos geschnitten. Sie passt von Business bis Freizeit, von Urlaub bis Champagner-Empfang. Sie sitzt stets perfekt und trägt sich herrlich leicht auf der Haut. Die zeitlose, weitfallende Form umspielt die Figur und zaubert auch kleine Pölsterchen weg. Sie ist schlicht geschnitten ohne Taschen und Gürtelschlaufen – perfekt zu zahlreichen Oberteilen.

Flusenfrei.

Die hochwertige Stretchqualität ist besonders unempfindlich und pflegeleicht.

Und anders als herkömmliche Synthetiks zieht sie keine Flusen an, bekommt keine glänzenden Stellen, knittert nicht und schmiegt sich weich an. Ideal für zeitlose, klassische Outfits.

Bequemer Schnitt mit weitem Bein. Schrittlänge in Gr. 38: 81 cm. Fußweite: 55 cm. Aus 61 % Polyester, 33 % Viskose, 6 % Elasthan. Maschinenwaschbar. Exklusiv bei Fashion Classics.

- **Kofferhose € 79,95**



FC Größe	Schwarz	Marine	Beige
18	355-539-27	355-553-27	357-070-27
19	355-540-27	355-554-27	357-071-27
20	355-541-27	355-555-27	357-072-27
21	355-542-27	355-556-27	357-073-27
22	355-543-27	355-557-27	357-074-27
36	355-544-27	355-558-27	357-075-27
38	355-545-27	355-559-27	357-076-27
40	355-546-27	355-560-27	357-077-27
42	355-547-27	355-561-27	357-078-27
44	355-548-27	355-562-27	357-080-27
46	355-549-27	355-563-27	357-081-27
80	355-550-27	355-564-27	357-082-27
84	355-551-27	355-565-27	357-083-27
88	355-552-27	355-566-27	357-084-27

FC Größe entspricht Maßtabelle (siehe vorletzte Katalogseite)



Die original Silver Jeans aus Kanada: perfekter Sitz. Unverwechselbarer Stil.

Über 100 Jahre Erfahrung und viel handwerkliches Geschick machen diese Hose so einzigartig.

Michael Silver stammt aus einer alten Denim-Dynastie. Seit 1921 fertigt die Familie Jeans im Premium-Segment – für viele namhafte Labels. Doch erst seit 1991 gibt es die Kollektion unter seinem eigenen Namen.

Unverkennbare Waschung.

Die so genannte „300er“-Waschung entsteht in aufwändiger Handarbeit. Sie bildet genau den richtigen Used-Effekt von einem Jahr viel und gerne Tragen ab. Ausgesuchte Harze erzeugen die dreidimensionalen Effekte, ohne den typischen Indigo-Charakter zu beeinträchtigen.

Markante Stichtings.

Auf den beiden Gesäßtaschen das opulente Silver S, umrahmt von Stick-Bordüren mit silber schimmerndem Effektgarn.

Silver hat einen genialen Bund-Schnitt entwickelt:

Zweigeteilt und oben schmaler als unten, passt er sich perfekt den weiblichen Rundungen an. Und auch der Po wird perfekt in Szene gesetzt – durch die Anpassung der Taschengröße an die Konfektionsgröße der Jeans.

Knackig aber bequem.

Der Super-Stretch-Denim mit maximaler Dehnfähigkeit sitzt wie angegossen. Und die Form „Avery“ ist der Bestseller, der jeder Figur schmeichelt: Mittlere Bundhöhe. Schmales Bein. 2 Swing-Pockets, Münztasche, 2 Gesäßtaschen.

Skinny-Form mit mittlerer Bundhöhe. Farbe: Mittelblau. 93 % Baumwolle, 6 % Polyester, 1 % Elasthan. Maschinenwaschbar.

- Silver Skinny-Jeans Avery € 149,95



FC Größe	Hersteller-Größe	Nr.
34	26/31"	320-684-27
34/36	27/31"	320-685-27
36	28/31"	320-686-27
38	29/31"	320-687-27
38/40	30/31"	320-688-27
40	31/31"	320-690-27
40/42	32/31"	320-691-27
42	33/31"	320-692-27

FC Größe entspricht Maßtabelle (siehe vorletzte Katalogseite)

Flacher Bauch. Fester Po. Und eine schlanke Taille.

Die Magic-Jeans formt Ihre Figur wie eine Miederhose – und ist dennoch extrem bequem.

Ihr Spiegelbild wird es bestätigen: Mit diesen Magic-Jeans „schlüpfen“ Sie in eine deutlich schlankere, perfekt modellierte Silhouette. Ihre Figur wird raffiniert korrigiert – und Problemzonen scheinen wie weggezaubert.

Nur Sie kennen das Geheimnis.

Die innen eingearbeiteten Taschenbeutel sind mit hochelastischen Querrümpfen ausgestattet. Sie wirken wie ein sanftes Mieder und flachen den Bauch sichtbar ab. Zudem formen sie die Hüftpartie etwas schlanker. Der querelastische Taillenbund ist höher gearbeitet als bei üblichen Jeanshosen. Kleine Pölsterchen werden dadurch im Zaum gehalten; Ihre Taille wirkt verführerisch feminin. Die ausgefeilte Schnittführung mit perfekt platzierten Gesäßtaschen und gemäßigter Beinweite gibt dem Po und den Oberschenkeln eine schön feste, harmonische Form.

Gepflegter 11-Unzen-Denim mit Stretch-Komfort.

87 % Baumwolle sorgen für hautsympathisches Trageklima. 9 % Polyester machen die Jeans strapazierfähig. Und durch 4 % Elasthan sitzen sie stets bequem ohne einzuengen. Auch in Kurzgrößen erhältlich.

Gerade Beinform. Schrittlänge in Gr. 38: 81 cm. 87 % Baumwolle, 9 % Polyester, 4 % Elasthan. Maschinenwaschbar. Exklusiv bei Fashion Classics.

• **Magic-Jeans € 99,95**

FC Größe	Dark Blue	Blue
18	352-820-27	352-834-27
19	352-821-27	352-835-27
20	352-822-27	352-836-27
21	352-824-27	352-837-27
22	352-825-27	352-838-27
23	352-826-27	352-839-27
36	352-827-27	352-840-27
38	352-828-27	352-841-27
40	352-829-27	352-842-27
42	352-830-27	352-843-27
44	352-832-27	352-844-27
46	352-833-27	352-845-27

FC Größe entspricht Maßtabelle (siehe vorletzte Katalogseite)



Sport- & Homewear

Außen angesagter Athleisure-Look. Innen Fitmacher mit Massage-Effekt.

Die strukturierten Kompressions-Leggings von Anita. Passend dazu: Der Sport-BH.

Diese Sport-Leggings bezeichnen viele Trainer als Powerfashion mit Massageeffekt. Denn sie kombiniert verschiedene Kompressionsstoffe, entsprechend den individuellen Bedürfnissen der verschiedenen Körperzonen. Ein komprimierendes Struktur-Gewebe mit 3-D-Noppen an den Waden, den seitlichen Beinpartien und dem Gesäß. Auf der Vorderseite und an den Kniekehlen ein atmungsaktives, mehrseitig dehnbares Gewebe. Durch den ständigen Aufwärm-Effekt können die Durchblutung und Regeneration der Muskeln erhöht und Verletzungen vermieden werden. Mit diesen strukturierten Einsätzen ist die Leggings ein echtes Trendpiece für Trainings- und Tagesoutfit.

Der Funktions-Hightech-Stoff sorgt für ein perfektes Sweat-Management.

Ein für den Sport entwickeltes, atmungsaktives Polyamid-Elasthan-Gewebe sorgt für ideale Feuchtigkeitsregulation und damit für ein trockenes Hautklima. Der Stoff ist elastisch, rutschsicher und bietet viel Bewegungsfreiheit. Das weiche Bundband mit eingearbeiteter Tasche, extraflache Nähte und die Clean-Cut-Beinabschlüsse sorgen dafür, dass nichts drückt. Auch nach vielen Wäschen bleibt der besondere Materialeffekt erhalten.

Perfekte Ergänzung: der Sport-BH aus atmungsaktivem Strukturgewebe.

Die Schale im Cup hat die Form eines Dreiecks. Dieses Delta-Pad gibt perfekten Halt und stützt die Büste optimal. Gleichzeitig sorgt das atmungsaktive Hightech-Gewebe für ein angenehmes Körperklima. Der Racer-Rücken gibt optimale Bewegungsfreiheit. Die breiten Träger sitzen druckfrei und rutschsicher. Extra flache Nähte. 3-fach verstellbarer 3er-Hakenverschluss im Rücken.

Farbe: Schwarz. Leggings: 72 % Polyamid, 28 % Elasthan. BH: 62 % Polyamid, 32 % Elasthan, 6 % Polyester, Cups aus 55 % Polyurethan, 45 % Polyester. Beide Teile maschinenwaschbar.



- **Anita Delta-Pad Sport-BH**
€ 79,95

BH-Größe	Nr.
75B	354-063-27
80B	354-064-27
85B	354-065-27
90B	354-066-27
75C	354-067-27
80C	354-069-27
85C	354-070-27
90C	354-071-27
75D	354-072-27
80D	354-073-27
85D	354-074-27
90D	354-075-27

- **Anita Active Kompressions-Leggings**
€ 79,95

FC Größe	Nr.
36	354-045-27
38	354-046-27
40	354-047-27
42	354-048-27
44	354-049-27
46	354-090-27

FC Größe entspricht Maßtabelle (siehe vorletzte Katalogseite)

Cleaner und moderner: die neue Generation Homesuit im lässigen Athleisure-Look.

Von Homewear-Spezialist Hutschreuther.

Die lässige Kombination aus Sweatshirt und Jogging-Pants wirkt um Längen moderner als der klassische (oft langweilige) Hausanzug. Und seit sich der sportlich-legere Athleisure-Stil (von Athletic + Leisure) modisch etabliert hat, sieht man puristische Looks wie diesen auch im täglichen Straßensbild.

Perfekt aufeinander abgestimmtes Homewear-Duo. Und auch vielseitig kombinierbare Solisten.

Das markante Oberteil im Sweatshirt-Stil passt mit seinem frischen Orange-Ton auch perfekt zu Ihrer Lieblings-Jeans. Mit hohem Baumwoll-Anteil und innen sanft angeraut, fühlt es sich herrlich weich und atmungsaktiv an. Die leichte, formtreue Jogging-Pants hat Seitentaschen und einen bequemen Gummibund mit funkelnder Lurex-Verzierung. Mit Shirts, Pullovern oder Strickjacken kreiert sie viele moderne Looks ... und macht dank Elasthan jede Be-

wegung mit ohne einzuengen.

Gefertigt von Hutschreuther – Spezialist für Loungewear und Nachtwäsche.

Seit 1972 entwirft das Unternehmen aus Karlsruhe Homewear zum Wohlfühlen. Für gleichbleibend hohe Qualität bürgen ständige Materialprüfungen und ausgesuchte Produktionsstätten in Europa.

Modischer, nicht zu großzügiger Schnitt. Länge Oberteil in Gr. 38: 66 cm. Schrittlänge in Gr. 38: 79,5 cm. Fußweite: 27 cm. Farbe: Orange (Oberteil), Dunkelgrau (Hose). Oberteil 70 % Baumwolle, 30 % Polyester. Hose 50 % Baumwolle, 45 % Polyester, 5 % Elasthan. Maschinenwaschbar.

FC	Größe	Nr.
36		347-479-27
38		347-480-27
40		347-481-27
42		347-482-27
44		347-483-27
46		347-484-27
48		347-485-27

FC Größe entspricht Maßtabelle (siehe vorletzte Katalogseite)

- **Hutschreuther
Casual-Homesuit
€ 99,95**



Leicht wie ein T-Shirt und immer seidig-weich: So muss Homewear heute sein.

**Modal macht diesen Hausanzug
so unvergleichlich schmiegsam. Von HUBER hautnah,
Wäsche-Spezialist seit 1908.**

Der hohe Anteil von Modal ist ungewöhnlich. Ungewöhnlich gut, denn die hochwertige Cellulosefaser sorgt dafür, dass der Stoff auch nach vielen Wäschen schmiegsam weich bleibt und seinen seidigen Schimmer behält. Der Elasthan-Anteil macht Ihren Hausanzug elastisch und formstabil zugleich. Nichts trägt auf oder engt ein.

Cosy Homewear – ein echtes Lieblingsstück für Ihr Zuhause. Enorm leicht und nicht zu warm, dabei atmungsaktiv und farbtreu – ideal fürs Ganztages-Relaxen.

Eleganter Style, komfortable Schnittführung.

Angestaubt war gestern: Die Zippjacke ist extrem leger mit zwei Seitennahtaschen und modernem Stehkragen, die Hose im lässigen Jogging-Pants-Stil mit zwei Seitentaschen. Was auf keinen Fall fehlen darf: die Bequemlichkeit. Deshalb ist die Hose gegen das lästige Rutschen mit Elastikbund und Tunnelzug ausgestattet.

HUBER hautnah hat mehr als 100 Jahre Erfahrung mit feinsten Wäsche und Homewear.

Hochwertige Stoffe und viel Liebe zum Detail: Das österreichische Traditionshaus aus Götzis in Vorarlberg ist weltweit für perfekte Passform und ausgezeichneten Tragekomfort bekannt.

FC	Größe	Nr.
36		334-224-27
38		334-225-27
40		334-226-27
42		334-228-27
44		334-229-27
46		334-230-27
48		334-231-27

FC Größe entspricht Maßtabelle (siehe vorletzte Katalogseite)

Gerade, bequem weite Form. Länge Jacke in Gr. 40: 62,5 cm. Gesamtlänge Hose in Gr. 40: 102,5 cm. Farbe: Grau-meliert. Material: 97 % Modal, 3 % Elasthan. Maschinenwaschbar.

- **HUBER hautnah
Modal-Hausanzug
€ 139,95**



Nachtwäsche

Das elegante Big-Shirt für genussvollen Schlaf: aus temperaturregulierender Seide und hautsympathischer Baumwolle.

Mit praktischem Reise-Etui.

Reine Seide wirkt bei Nachtwäsche sehr edel und feminin. Doch nicht jeder mag das glatte Gefühl auf der Haut. Mit diesem Big-Shirt müssen Sie keine Kompromisse eingehen. Außen aus Seide und Baumwolle abwechselnd glänzend und matt gestreift. Innen berührt nur weiche Baumwolle Ihre Haut. So sieht es wunderbar feminin aus und Sie genießen trotzdem die weiche Baumwolle, die wegen ihrer raschen Feuchtigkeitsaufnahme zudem in der Nacht für ein angenehm trockenes Hautgefühl sorgt.

Geschnitten wie ein übergroßes Herrenhemd mit Brusttasche und Manschetten. Mit breiter Kellerfalte im Rücken für komfortable Weite. In

FC Größe	Hersteller-Größe	
34	XS	319-745-27
36/38	S	319-746-27
40/42	M	319-747-27
44/46	L	319-748-27
48/50	XL	319-749-27

FC Größe entspricht Maßtabelle (siehe vorletzte Katalogseite)

Platz sparendem Seiden-Etui verpackt. 55 % Seide, 45 % Baumwolle. Handwäsche. Farbe: Off-white.

- **Big Shirt**
€ 69,95



Seidig weich und umweltfreundlich zugleich: das Nachthemd mit innovativer Milchfaser.

Von Hanro, Wäsche-Spezialist mit über 130 Jahren Know-how.

Zu den neuesten Entwicklungen bei Hightech-Textilien gehört die Verwendung von Milchfaser für Nachtwäsche. Aus Nebenprodukten gefertigt, die bei der Milchherstellung anfallen, macht die innovative Faser dieses Nachthemd geschmeidig weich und schnell trocknend, farb- und formbeständig, allergikergeeignet und auf natürliche Weise antibakteriell.

Viel nachhaltiger als herkömmliche Baumwolle.

Milchfaser und Lyocell, gekonnt zu Garn versponnen, werden aus nachwachsenden Rohstoffen gewonnen, sodass bei der Produktion keinerlei Chemikalien eingesetzt werden müssen. Beste Voraussetzungen also für Ihren Wohlfühl-Schlaf ...

Schlichte, leicht ausgestellte Form mit Rundhalsausschnitt. Länge in Gr. 38-40: 97 cm. Farbe: Hellblau. 50 % Lyocell, 40 % Viskose, 10 % Elasthan. Maschinenwaschbar.

FC Größe	Hersteller-Größe	Nr.
34/36	XS	354-024-27
38/40	S	354-025-27
42/44	M	354-026-27
46/48	L	354-028-27

FC Größe entspricht Maßtabelle (siehe vorletzte Katalogseite)

- **Smart-Sleep-Nachthemd**
€ 119,95



**Selten: moderne, cleane Form.
Und erlesene swiss+cotton-Qualität.**

Die Edel-Version unter den Baumwoll-Pyjamas.

Viele Baumwoll-Pyjamas sind enttäuschend, manche verlieren schon nach der ersten Wäsche Form und Farbe. Zum Glück gibt es, weit weg von Massenwaren, erfreuliche Ausnahmen an denen Sie lange Freude haben.

Besonders weich und edel schimmernd. Mit ebenmäßig glatter, fusselfreier Oberfläche.

Nur 3 % des weltweiten Baumwollanbaus genügen den strengen Qualitätskriterien des Schweizer Textilverbands (www.swisscotton.ch). Eine einzige Baumwollart – die anspruchsvolle *Gossypium barbadense* – liefert den kostbaren Rohstoff: Extra langstapelige Baumwolle mit mehr als 35 mm Faserlänge. Sie ist deutlich strapazierfähiger als durchschnittliche Baumwollqualitäten, bleibt langfristig blütenweiß – und hat eine natürliche Elastizität.

Dehnbequem. Aus fein gewirktem Jersey. Zeitgemäße Form und Farbe.

Kurzarm-Shirt mit überschnittenen Schultern und breit gerundetem Bateau-Ausschnitt. Lange Schlupfhose mit weitem Bein, weichem Gummizugbund und seitlichen Taschen. In zeitlosem Weiß mit Kontrasten in Grau-Melange.

*Bequem legere Form. Länge Ober-
teil in Gr. 38: 65,5 cm. Schrittlänge
Hose 74 cm. Fußweite: 48 cm. Farbe:
Weiß/Grau. 100 % Baumwolle.
Graue Farbakzente: 95 % Viskose,
5 % Elasthan. Maschinenwaschbar.
Exklusiv bei Fashion Classics.*

- **swiss+cotton
Damen-Pyjama
€ 119,95**

FC Größe	Nr.
36	337-864-27
38	337-865-27
40	337-866-27
42	337-867-27
44	337-868-27
46	337-869-27

*FC Größe entspricht Maßtabelle
(siehe vorletzte Katalogseite)*



**Der Pyjama für den ersten
guten Eindruck am Morgen.**

Wenn Sie sich nach dem Aufstehen immer korrekt anziehen oder einen Bademantel überwerfen – dann ist dieser schicke Pyjama leider zu schade. Aber zum ersten Kaffee, zur Zeitung, zum Sonnenaufgang auf der Terrasse ist er ideal – und viel schöner als die meisten Konkurrenten. Gepflegt und herrlich bequem erspart er den Morgenmantel oder Freizeitanzug.

Sein wertvoller Stoff kommt von einer kleinen, italienischen Traditionsweberei, die bereits seit über 100 Jahren fertigt.

Aufwändig gezwirnte Garne in Kette und Schuss ergeben einen herrlich duftigen, leicht transparenten Voile – mit zart hellblaugrundigem Farbverlauf. Die eingewebten, seidig glänzenden Satinstreifen in pastelligen Rosé-, Flieder- und Pinktönen wirken sommerlich frisch. Der kurze Jackenschnitt erinnert an die Couture-Jacken aus Paris und die 7/8-Hose mit vorne aufgesetzten Taschen und bequemem Novila-Softbund® sieht eher aus wie eine bequeme und schicke Strandhose.

*Bequemer Schnitt. Länge in Gr. 38:
Oberteil 59,5 cm, Hose 85 cm. Aus
100 % Baumwolle. Maschinen-
waschbar.*

- **Novila Luftiger
Streifenpyjama
€ 139,95**

FC Größe	Nr.
36	711-812-27
38	711-820-27
40	711-838-27
42	711-846-27
44	711-853-27
46	711-861-27

*FC Größe entspricht Maßtabelle
(siehe vorletzte Katalogseite)*



Morgen- & Bademäntel

Praktisch wie ein klassischer Bademantel. Elegant und stylish wie ein Couture-Piece.

Von Carl Ross, seit 1897.

Die meisten Bademäntel dienen rein praktischen Zwecken – es gibt nicht viele, die Couture-Flair ausstrahlen. Dagegen erinnert dieses aufwändig konfektionierte Modell eher an einen elegant geschnittenen Outdoor-Mantel.

Das kurzflorige Polyester-Gewebe ist leichter und langlebiger als Baumwolle.

Zudem trocknet es schneller und knittert weniger. Dadurch ist Ihr Bademantel denkbar pflegeleicht und behält auch nach vielen Wäschen seine Form und Farbe.

Besonderer Clou: Der Zwei-Wege-Reißverschluss erleichtert das An- und Ausziehen.

Im Gegensatz zu herkömmlichen Bademänteln verhindert der Reißverschluss ungewolltes Öffnen und schenkt Ihnen dennoch reichlich Bewegungsfreiheit. Seitliche Eingriffstaschen bieten viel Platz für kleinere Utensilien. Der von Schlaufen gehaltene Bindegürtel sorgt stets für perfekte Passform.

Leichte A-Form in Knielänge, mit elegantem Stehkragen. Länge in Gr. 36/38: 115 cm. Farbe: Rosé. 100 % Polyester. Maschinenwaschbar.

- **Couture-Bademantel € 119,95**

FC Größe	Nr.
36/38	355-332-27
40/42	355-333-27
44/46	355-334-27

FC Größe entspricht Maßtabelle (siehe vorletzte Katalogseite)



Die leichte, feminine Alternative zum Bademantel.

Der elegante Spitzen-Kimono vom deutschen Nacht- und Loungewear-Spezialisten Rösch.

Im Gegensatz zu den meist sehr schlichten, eher sportlichen Unisex-Modellen hat dieser Bademantel fast Lingerie-Charakter. Durch die breiten Besätze aus italienischer Jacquard-Spitze wirkt er sehr elegant und verführerisch feminin.

Feiner Baumwoll-Interlock statt voluminösem Frottee.

Kennzeichen der Interlock-Stricktechnik ist das glatte, auf beiden Seiten identische Maschenbild. Der Stoff hat mehr Stand als ein einfacher Jersey, einen weicherer Griff, mehr Saugvermögen und beständigere Form. Der Kimono ist angenehm leicht und platzsparend im Reisegepäck zu verstauen. Bindegürtel mit seitlichen Schlaufen. 2 seitliche Eingriffstaschen.

FC Größe	Nr.
36	333-842-27
38	333-843-27
40	333-844-27
42	333-845-27
44	333-846-27
46	333-847-27

Gerade Form. Länge in Gr. 42: 96 cm. Farbe: Weiß. 100 % Baumwolle. Spitze aus 90 % Polyamid, 10 % Elasthan. Maschinenwaschbar.

- **Rösch Spitzen-Kimono**
€ 129,95

FC Größe entspricht Maßtabelle (siehe vorletzte Katalogseite)



Elegant, feminin – und doch so behaglich wie ein normaler Bademantel.

Von Louis Féraud, Paris.

Im Gegensatz zu den vielen üppigen, voluminösen Modellen ist dieser Bademantel viel besser an die weibliche Silhouette angepasst. Er ist leicht tailliert und im Rücken sowie an den Schultern schmaler geschnitten. So wirken die Konturen zierlicher und weniger wuchtig. Der lang gezogene Reverskragen, die Ärmel und die beiden Taschen sind mit Satinpaspeln besetzt – das macht den Bademantel sehr elegant.

Vom berühmten Pariser Couturehaus Louis Féraud.

Es ist berühmt für seine sehr weibliche Mode. Schon die Filmdiven der 50er- und 60er-Jahre kleidete Féraud ein – mit Roben für die Filmfestspiele in Cannes und mit Kostümen für unvergessene Kinofilme.

Innen nehmen volumige Frottier-Schlingen im Nu die Feuchtigkeit von Ihrer Haut.

Sie fühlen sich nach dem Bad, der Dusche oder der Sauna sogleich trocken und behaglich eingehüllt. Außen ist das Gewebe fein geschoren. Dadurch entsteht ein samtiger Flor mit edlem Schimmer. Klassische Wickelform mit Bindegürtel, Gürtelschlaufen, Reverskragen und zwei aufgesetzten Taschen (eine Tasche mit Féraud-Logo).

Leicht taillierter Schnitt. Farbe: Weiß. In allen Größen 131,5 cm lang. Aus 100 % Baumwolle. Maschinenwaschbar. Von Louis Féraud, Paris.

- **Féraud Couture Bademantel** € 169,95

FC Größe	Hersteller- Größe	Nr.
36	XS	301-564-27
38	S	301-572-27
40	M	301-580-27
42	L	301-598-27
44	XL	301-606-27

FC Größe entspricht Maßtabelle (siehe vorletzte Katalogseite)



Bademäntel

Sicherer Sitz ohne unerwünschte Einblicke. Und endlich Schluss mit viel zu weiten Ärmeln.

Der Bademantel mit Zweizeige-Reißverschluss und Strickbündchen. Von Carl Ross.

Sobald Sie diesen Bademantel einmal getragen haben werden Sie sich fragen wieso nicht alle Bademäntel einen Zweizeige-Reißverschluss haben. Endlich ist Schluss mit ungewolltem Öffnen, unerwünschten Einblicken und lästigem Nachziehen des Bindegürtels. Sie sind perfekt eingehüllt und können sich doch frei bewegen.

Genauso genial sind die breiten, anschmiegsamen Strickbündchen.

Anders als die üblichen weiten Ärmel lassen sie keine Kaltluft eindringen. Und man bleibt damit weder an der Türklinke hängen noch landet der Ärmel am gedeckten Tisch im Kaffee oder im Frühstücksei.

Außen weiches, leichtes Velours-gewebe. Innen saugstarke Frottierterschlingen.

Durch die große Kapuze und die maritimen Streifen hat der Bademantel eine sportive Note. Zwei große, aufgesetzte Taschen bieten in Schwimmbad oder Sauna Platz für Spindschlüssel, Taschentuch, Lesebrille, ...

Länge in Gr. 36/38: 102 cm. Farbe: Off-White/Marine. 100 % Baumwolle. Maschinenwaschbar.

- **Carl Ross Reißverschluss-Bademantel € 119,95**

FC Größe	Nr.
36/38	339-661-27
40/42	339-662-27
44/46	339-663-27

FC Größe entspricht Maßtabelle (siehe vorletzte Katalogseite)



Macht Schluss mit ungewolltem Öffnen: der dreifach rutschsichere Sauna-Sarong.

Mit Doppel-Knopf und verdecktem Gummizug.

Kein Knoten kann sich lösen. Kein Reiß- oder Klettverschluss klemmt oder kratzt. Die überlappende Front dieses Sarongs wird beidseits geknöpft. Zusätzlich sorgt der anschmiegsame Gummizug im Rücken für sicheren, bequemen Sitz und viel Bewegungsfreiheit.

4fach weitenverstellbar: Perfekte Passform für jede Statur.

In den Bund sind innen und außen jeweils vier Knöpfe eingearbeitet. So passen Sie den Sarong perfekt an. Statt mit einfachen Knopflöchern werden die Knöpfe sicher mit Schlaufen fixiert – und das Zuknöpfen geht leichter von der Hand. In dem weichen, saugstarken Frottier fühlen Sie sich nach der Sauna, dem Schwimmen, Baden oder Duschen trocken und behaglich eingehüllt. Mit praktischer Tasche für Spindelschlüssel, Kleingeld, Zimmerkarte, ... und 2 großen, soliden Aufhängern.

Länge: 140 cm. 100 % Baumwolle. Maschinenwaschbar.

Sauna-Sarong € 39,95

- Offwhite/Silbergrau
Nr. 355-250-27
- Silbergrau/Offwhite
Nr. 355-251-27



Samtweich und saugfähig: der Bademantel mit zwei guten Seiten.

Außen farbbrillanter Mikrofaser-Velours.
Innen durstiger Frottier.

Dieser Doubleface-Bademantel vereint das Beste aus zwei Welten: Außen ist Mikrofaser-Softvelours – farbbrillant und seidig schimmernd. Innen nehmen volumige Frottierschlingen im Nu die Feuchtigkeit von Ihrer Haut. Nach dem Bad oder der Dusche fühlen Sie sich sogleich trocken und behaglich eingehüllt. Hygiene-Plus: das Viskose-Garn aus Bambus – einem Rohstoff, der von Natur aus antibakteriell ist.

Rund ein Drittel leichter als übliche Bademäntel. Ideal auch für Schwimmbad und Sauna.

Kniebedeckender Schnitt mit Bindegürtel, Schalkragen, wärmender Kapuze und zwei aufgesetzten Taschen. Zusätzliche Bindebänder innen verhindern, dass sich Ihr Bademantel ungewollt öffnet.

Länge in Gr. 38: 100 cm. Farbe: Blau. 40 % Polyester, 30 % Baumwolle, 30 % Viskose. Maschinenwaschbar.

- **Doubleface-Bademantel**
€ 99,95

FC Größe	Nr.
36	352-886-27
38	352-887-27
40	352-888-27
42	352-889-27
44	352-890-27
46	352-891-27
48	352-892-27

FC Größe entspricht Maßtabelle
(siehe vorletzte Katalogseite)





- **Cult-Soft-BH € 37,95**

FC Größe	Weiß	Schwarz
36	349-281-27	349-277-27
38	349-283-27	349-278-27
40	349-284-27	349-279-27
42	349-285-27	349-280-27



- **Cult-Bügel-BH € 37,95**

BH- Größe	Weiß	Schwarz
70B	478-701-27	736-769-27
75B	478-719-27	736-777-27
80B	478-727-27	736-785-27
85B	478-735-27	736-793-27



- **Cult-Slip 3er-Set, Damen € 34,95**

FC Größe	Weiß	Schwarz
36	477-695-27	477-976-27
38	477-703-27	477-984-27
40	477-711-27	477-992-27
42	477-729-27	478-008-27
44	477-737-27	478-016-27

- **Cult-Slip 10er-Set, Damen € 99,95**

FC Größe	Weiß	Schwarz
36	477-596-27	477-398-27
38	477-604-27	477-406-27
40	477-612-27	477-414-27
42	477-620-27	477-422-27
44	477-638-27	477-430-27

FC Größe entspricht Maßtabelle (siehe vorletzte Katalogseite)

Das Beste, was ein Slip werden kann: der „Cult“ von Skiny/Österreich.

Nahtlos bequem und baumwollweich. Im 10er-Set pro Stück schon ab 9,99 Euro.

Er hat besonders dünne Abschlüsse und Beinausschnitte, wie sie feiner kaum gefertigt werden können. Dadurch zeichnet der Slip sich nicht ab, schnürt nicht ein und drückt nicht. Er ist in einem Stück hochwertig fully-fashioned formgestrickt und deshalb ohne Nähte an den Seiten und am Bund. Das macht ihn so bequem und perfekt passend. Auch nach häufigem Waschen bewahrt der „Cult“ garantiert seine Form.

Der richtige BH zum „Cult“-Slip: Wahlweise als bügelloser Soft-BH oder als Bügel-BH.

Aus elastischem Single-Jersey sitzen beide BHs immer angenehm und sind perfekt für jeden Tag. In idealer, ergonomischer Schnittführung formen sie einen tollen Busen. Komfortable, stufenlos verstellbare Träger. Die Cup-Pads des Soft-BHs sind herausnehmbar.

Slips: 100 % Baumwolle. Maschinenwaschbar. BHs: mit dreifach verstellbarem Rückenverschluss. 95 % Baumwolle, 5 % Elasthan. Bügel-BH: Handwäsche. Soft-BH: Maschinenwaschbar.

Verführerisch formend – dabei schmiegsam weich und kompromisslos komfortabel.

Der Seamless-Soft-BH mit innovativen Injection-Mould-Bögen.

Bei dem neuartigen Verfahren ersetzen Kanäle mit eingespritztem Flüssigkunststoff die herkömmlichen Metallbügel. Auch ausgehärtet bleibt das Material hochflexibel und anschmiegsam. Nichts drückt oder kneift. Keine piksenden Enden bohren sich durch den Stoff.

Hinterlässt keine Druckstellen und zeichnet sich nicht unter der Kleidung ab.

Bei diesem BH gibt es keine einschneidenden Gummibänder und keine störenden Nähte. Der Rücken und die extra hoch gezogenen Seiten sind komplett aus einem Stück hochelastischen 3-Lagen-Laminats gefertigt. Leicht wattierte Cups. Elastische, längenverstellbare Träger. 3-fach verstellbarer Doppel-Haken-Verschluss im Rücken.

Obermaterial: 66 % Polyamid, 34 % Elasthan. Futter: 89 % Polyester, 11 % Elasthan. Handwäsche.

• Seamless-Soft-BH € 54,95

BH-Größe	Light Rosé	Rot	Schwarz
75B	339-177-27	332-836-27	339-166-27
80B	339-178-27	332-837-27	339-167-27
85B	339-179-27	332-838-27	339-168-27
75C	339-180-27	332-839-27	339-169-27
80C	339-181-27	332-850-27	339-170-27
85C	339-182-27	332-851-27	339-171-27
90C	339-183-27	350-500-27	339-172-27
75D	339-184-27	332-852-27	339-173-27
80D	339-185-27	332-853-27	339-174-27
85D	339-186-27	350-501-27	339-175-27
90D	339-187-27	350-502-27	339-176-27



Nur selten in einem Bralette vereint: Feine Spitze. Starke Träger. Nahtlose Verarbeitung.

Vom deutschen Wäschspezialisten Anita – Know-how aus über 130 Jahren Dessous-Fertigung.

Die modische BH-Form mit hohem Schmuckrücken und dekorativen Trägern ist für weit ausgeschnittene Pullis oder Shirts wie gemacht. Verführerisches Hervorschauen ist also ausdrücklich erwünscht.

Selten liegt Spitze so weich auf Ihrer Haut.

Der feine, leichte, dehnbare Stoff schmiegt sich kratzfrei an, macht jede Bewegung mit, engt nie ein und kneift nirgends. Und da sowohl das perforierte Futter als auch die herausnehmbaren Schaum-Cups atmungsaktiv sind, ist Ihr Bralette stets angenehm zu tragen, das ganze Jahr hindurch.

Nahtlos im Bustier-Look verarbeitet: zeichnet sich selbst unter engen Oberteilen nicht ab.

Die bequem breiten, nie einschneidenden Träger sind im Schulterbereich unsichtbar verstärkt. So bleiben sie tadellos in Form statt wie sonst häufig auszuleiern. Für perfekte Passform ist der weiche, flache Rücken-Verschluss vierfach verstellbar. Charmantes Detail vorne: die mittige Zierschleife.

Passend für Cup-Größen A - D. Spitze aus 61 % Polyamid, 39 % Elasthan. Schaum-Cups aus 100 % Polyester. Handwäsche.

• Anita Spitzen-Bralette € 59,95

Hersteller-Größe	Beere	Anthrazit
S	352-811-27	352-816-27
M	352-812-27	352-817-27
L	352-813-27	352-818-27
XL	352-814-27	352-819-27



Wäsche

Femme Passion von Aubade: Pariser Dessous für den Alltag.

Diese Dessous zu tragen ist nicht nur optisch ein Genuss: Die luxuriösen Stoffe schmiegen sich weich an, ganz ohne zu kratzen (wie es leider bei vielen anderen Dessous vorkommt). Florale Ornamente und verspielte Borten wirken fast so erotisch wie auf die Haut gemalt. Mit Strass besetzte, goldfarbene Schmuck-Elemente verleihen den Dessous einen edlen Glamour-Effekt.

Zart wie ein Streicheln.

Der Halbschalen-BH formt eine wunderschöne, voluminöse Büste und gibt perfekten Halt. Den passenden, hauchzarten Hüft-Slip spüren Sie kaum auf der Haut. Für einen erotischen Blickfang sorgen die rückwärtigen Satin-Bänder. Mit weichem Baumwollzwickel gearbeitet.



Farbe: Weinrot. BH: Stickerei-Cup aus 100 % Polyester. Hüft-Slip: 57 % Polyester; 37 % Polyamid, 6 % Elasthan. Zwickel aus 100 % Baumwolle. Satin-Bänder aus 78 % Polyamid, 22 % Nylon. Maschinenwaschbar.

- **Aubade**
Halbschalen-BH
Femme Passion
€ 109,95

BH-Größe	Nr.
75B	352-562-27
80B	352-563-27
85B	352-564-27
75C	352-565-27
80C	352-566-27
85C	352-568-27
75D	352-569-27
80D	352-570-27
85D	352-571-27

- **Aubade**
Hüft-Slip
Femme Passion
€ 69,95

FC Größe	Nr.
36	352-572-27
38	352-573-27
40	352-574-27
42	352-576-27
44	352-577-27

FC Größe entspricht Maßtabelle (siehe vorletzte Katalogseite)

Sexy. Formend. Und sehr bequem.

Das BH-Top aus seidenweicher Mikrofaser.

Dieses BH-Top ist sehr vielseitig: solo als Oberteil, unter transparenten Blusen, unter schlanken Blazern, femininen Wickeljacken oder gemütlichen Cardigans. Passend zu allen Teilen Ihrer Garderobe.



Formt ohne einzuengen. Bleibt farbtreu. Und nimmt erstaunlich viel Feuchtigkeit auf.

Ihr BH-Top sitzt wie angezogen und macht jede Bewegung mit. Keine starren Stäbchen, steife Materialien oder zu harte Bügel machen das Tragen zur Qual. Mit herausnehmbaren Cups und verstellbaren Trägerriemchen. Feminines Wellen-Dessin an Dekolleté und Saumabschluss.

72 % Polyamid, 28 % Elasthan. Maschinenwaschbar.

- **Skiny BH-Top**
€ 49,95

FC Größe	Weiß	Schwarz
36	337-149-27	337-154-27
38	337-150-27	337-155-27
40	337-151-27	337-156-27
42	337-152-27	337-157-27
44	337-153-27	337-158-27

FC Größe entspricht Maßtabelle (siehe vorletzte Katalogseite)



Selten zu finden: der perfekt sitzende, „unsichtbare“ Baumwoll-Slip.

Von Hanro. Seit 1884 berühmt für feinste Wäschspezialitäten.

Solche hauchzarten, anschmiegsamen Slips sind meist aus synthetischen Fasern. Diese sind aus Baumwolle: angenehm weich, ganz natürlich im Griff, hautsympathisch und atmungsaktiv. Durch den hohen Elasthananteil sitzen sie besser als andere Baumwoll-Slips, rutschen nicht und bleiben dauerhaft perfekt in Form.

Unsichtbar, selbst unter eng anliegender Kleidung.

Durch die flachen, sauber geschnittenen Kanten sind die Slips kaum zu spüren – vor allem aber nicht zu sehen. Selbst unter feinen Jersey-Stoffen zeichnen sich keine störenden Konturen ab. Klassisch in Schwarz oder Weiß. Perfekt unter weißer

und transparenter Kleidung: der Slip in Light Rosé.

Midi-Form mit 8,5 cm breiten Seiten. 86 % Baumwolle, 14 % Elasthan. Maschinenwaschbar. Von Hanro of Switzerland.

- **Hanro Invisible-Cotton-Slip** € 21,95

FC Größe	Hersteller-Größe	Weiß
34/36	XS	325-352-27
38/40	S	325-353-27
42/44	M	325-354-27
46/48	L	325-355-27
50	XL	325-356-27

FC Größe	Hersteller-Größe	Schwarz	Light Rosé
34/36	XS	325-327-27	325-357-27
38/40	S	325-328-27	325-358-27
42/44	M	325-329-27	325-359-27
46/48	L	325-350-27	325-380-27
50	XL	325-351-27	325-381-27

FC Größe entspricht Maßtabelle (siehe vorletzte Katalogseite)



Weitere Farben
finden Sie unter:
www.fashion-classics.de
oder Tel.: 0241-109 119.



Ab jetzt ohne BH.

Body und Tanktop aus seidenweichem Meryl® formt und stützt mit unsichtbarem „Shelf-Bra“.

Aus weicher Microfaser gefertigt, ist diese Wäsche leicht auf der Haut – kaum spürbar und doch stützend. Der eingearbeitete „Shelf-Bra“ in Tank-Top und Body sorgt für perfekten Sitz, ohne dass Sie einen BH tragen müssen. Durch den Elasthananteil schmiegt sich die Wäsche eng an den Körper und bleibt dauerhaft in Form. Meryl® nimmt – anders als normale Synthetiks – erstaunlich viel Feuchtigkeit auf.

Das **Shelf-Bra-Tank-Top** hat bequeme, 5 cm breite Träger. Sie sind darin luftig gekleidet und doch korrekt bedeckt. Es ist bequem als Unterhemd und genauso korrekt als Top zu tragen. Modisch ist es das wichtigste Oberteil zu sportlichen Röcken und Hosen, besonders zu

Cargopants und Jeans.

Der **Shelf-Bra-Body**: Das Oberteil des Bodys ist wie das Top eng anliegend gearbeitet und formt einen schönen Busen. Die elastische Microfaser formt besonders beim Body eine schlanke Taille. Der gemäßigte Beinausschnitt sitzt perfekt.

Körpernah geschnitten. 86 % Polyamid, 14 % Elasthan. Maschinenwaschbar. Exklusiv bei Fashion Classics.

- **Shelf-Bra-Body**
€ 44,95

FC Größe	Weiß	Schwarz
36	339-692-27	339-698-27
38	339-693-27	339-699-27
40	339-694-27	339-700-27
42	339-695-27	339-701-27
44	339-696-27	339-702-27
46	339-697-27	339-703-27

FC Größe entspricht Maßtabelle (siehe vorletzte Katalogseite)

- **Shelf-Bra-Tank-Top**
€ 37,95

FC Größe	Weiß	Schwarz
36	339-710-27	339-716-27
38	339-711-27	339-717-27
40	339-712-27	339-718-27
42	339-713-27	339-719-27
44	339-714-27	339-720-27
46	339-715-27	339-721-27

FC Größe entspricht Maßtabelle (siehe vorletzte Katalogseite)

Selten: ein bequem elastisches Unterkleid aus reiner Seide.

Sieht viel besser aus und ist angenehmer und luftiger als Synthetik.



Ein Unterkleid aus reiner Seide zu einem vernünftigen Preis werden Sie so leicht kein zweites Mal finden. Schon gar nicht ein elastisches. Denn dieses ist aus hauchzart gewirktem Seidenjersey und trägt sich viel bequemer als eines aus gewebtem Taft. Es engt Sie nirgends ein, macht jede Bewegung mit und auch wenn Sie große Schritte machen, laufen Sie nicht Gefahr, dass es reißt.

Verführerisch glatt. Angenehm frisch.

Die weich fließende Seide lässt Ihre Haut atmen und sorgt bei hohen Temperaturen für ein frisches Körpergefühl. Niemals kommen Sie darin unangenehm ins Schwitzen. Gerade im Sommer trägt sich Seide viel angenehmer als die üblichen Synthetik-

Materialien. Das seidige Kleid schimmert edel, knittert kaum, bleibt auch nach vielen Wäschen perfekt in Form und brillant in der Farbe. Für perfekte Passform sind die Träger in der Länge verstellbar.

Länge in Gr. 38: 80 cm.
Aus 100 % Seide. Maschinenwaschbar.

- **Seidenjersey-Unterkleid**
€ 79,95

FC Größe	Hersteller-Größe	Light Rosé
38	S	478-214-27
40	M	478-222-27
42	L	478-230-27
44	XL	478-248-27

FC Größe	Hersteller-Größe	Schwarz
38	S	474-148-27
40	M	474-155-27
42	L	474-163-27
44	XL	474-171-27

FC Größe entspricht Maßtabelle (siehe vorletzte Katalogseite)



Perfekt sitzende Bodys mit edlem Ballett-Ausschnitt.

Aus hautfreundlichem Baumwoll-Single-Jersey mit 8 % formendem Elasthan.

Ob Sie den Body, wie ursprünglich gedacht, als Unterwäsche tragen oder als T-Shirt-Ersatz unter dem Blazer – in diesem Ballett-Body fühlen Sie sich einfach wohl und immer perfekt angezogen. Der vorne und hinten tiefrunde Ausschnitt betont Dekolleté und Schultern und sitzt viel besser als ein normales T-Shirt. Der Elasthan-Anteil sorgt für Elastizität, so macht der

Body jede Bewegung mit und schmiegt sich angenehm dem Körper an. Die Verschlussleiste im Schritt ist etwas breiter als bei den meisten Bodys: so sitzt er stundenlang perfekt und ohne zu „wandern“.

Der Body fällt etwas größer aus. Wir empfehlen Ihnen deshalb eine Größe kleiner zu bestellen. 92 % Baumwolle, 8 % Elasthan. Maschinenwaschbar. Von Skinny/ Österreich.

- **Ballett-Body** € 39,95

FC Größe	Schwarz	Weiß
36	474-858-27	474-650-27
38	474-866-27	474-668-27
40	474-874-27	474-676-27
42	474-882-27	474-684-27
44	474-890-27	474-692-27

FC Größe entspricht Maßtabelle (siehe vorletzte Katalogseite)



Das Figur-Geheimnis der schönsten Frauen.

Seamless-Wäsche formt raffiniert eine optisch schlanke Silhouette.

Egal um welche Verleihung es geht: wenn das Fernsehen auch dabei ist, wird für jede Hollywood-Diva das Darunter wichtiger als die (ohnehin nur geliehene) 4.000-\$-Robe. Denn das gleißende Scheinwerferlicht würde selbst kleinste „Dellen und Röllchen“ gnadenlos entlarven.

Hochelastisch nahtlos formgestrickt: Nichts zeichnet sich ab.

Top und Slip sind praktischer als ein Body und lassen sich leichter an und ausziehen. Beide Teile sind nahtlos auf Figur gestrickt, ohne aufragende Bündchen oder Seitennähte. Und auch das schmückende Hibiskusblüten-Muster bleibt unter Ihrer Garderobe unsichtbar. Der gedoppelte Beinabschluss

des Slips schmiegt sich unsichtbar hochelastisch an. Die breiten Träger des Tops drücken sich auch bei voller Büste nicht ein. 12 % Elasthan machen die Wäsche anschiessam, mit straffendem Sitz.

Stützzonen modellieren vorteilhaft Ihre Figur.

Die wie Bügel eingestrickten Partien des Tops stützen perfekt Ihre Büste. Straffende Bandeaux formen Taille und Bauch – und sorgen für einen wohl geformten Po.

Aus 88 % Polyamid, 12 % Elasthan. Beide Teile maschinenwaschbar. Hergestellt in Italien.

• **Seamless Top Hibiskusblüte € 35,95**

FC Größe	Hersteller-Größe	Creme	Anthrazit
38/40	M	475-236-27	476-127-27
42/44	L	475-244-27	476-135-27
46/48	XL	475-251-27	476-143-27
50/52	XXL	475-269-27	476-150-27

• **Seamless Slip Hibiskusblüte € 25,95**

FC Größe	Hersteller-Größe	Creme	Anthrazit
38/40	M	474-189-27	474-957-27
42/44	L	474-197-27	474-965-27
46/48	XL	474-205-27	474-973-27
50/52	XXL	474-213-27	474-981-27

FC Größe entspricht Maßtabelle (siehe vorletzte Katalogseite)

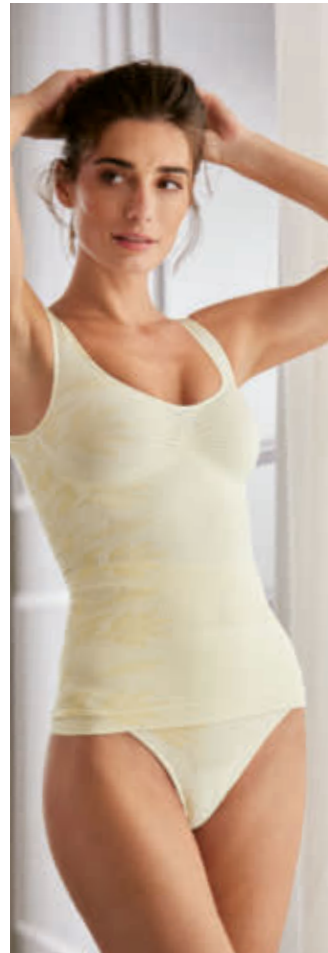

Top-Figur ohne Wärmestau: Shapewear „Light“ aus der kühlenden Komfort-Faser NILIT® Breeze mit Lüftungszonen.

Endlich Shapewear, in der Sie sich das ganze Jahr wohlfühlen – auch in durchtanzten Partynächten und an warmen Sommertagen. Genau an den richtigen Stellen – im Unterbrust-, Rücken- und Pobereich – hat diese Wäsche unzählige kleine Klimaporen. Sie lassen die Luft ungehindert zirkulieren. Zudem sorgt die Faser NILIT® Breeze für ein einzigartiges, kühles Tragegefühl. Durch den permanenten Ventilationseffekt wird ein Wärmestau verhindert.

Samtweich, hochelastisch und nahtlos formgestrickt: Nichts zeichnet sich ab.

Bustier und Taillenslip sind perfekt auf Figur gearbeitet, ohne störende Seitennähte oder aufragende Bündchen. Die breiten Träger vom Bustier und die Beinabschlüsse des Slips schneiden nicht ein. Durch den hohen Elasthan-Anteil ist die Wäsche trotz des formenden Effekts anschiessam, ohne einzuengen.

Der zarte Rosé-Ton bleibt unter heller Sommerkleidung unsichtbar.

Farbe: Rosé. Bustier aus 92 % Polyamid, 8 % Elasthan. Slip aus 89 % Polyamid, 11 % Elasthan. Maschinenwaschbar.

• **Shape-Bustier NILIT® Breeze € 25,95**

FC Größe	Hersteller-Größe	Nr.
38	M	324-149-27
40	L	324-150-27
42	XL	324-151-27
44	XXL	324-152-27

• **Shape-Taillenslip NILIT® Breeze € 25,95**

FC Größe	Hersteller-Größe	Nr.
38	M	324-153-27
40	L	324-154-27
42	XL	324-155-27
44	XXL	324-156-27

FC Größe entspricht Maßtabelle (siehe vorletzte Katalogseite)

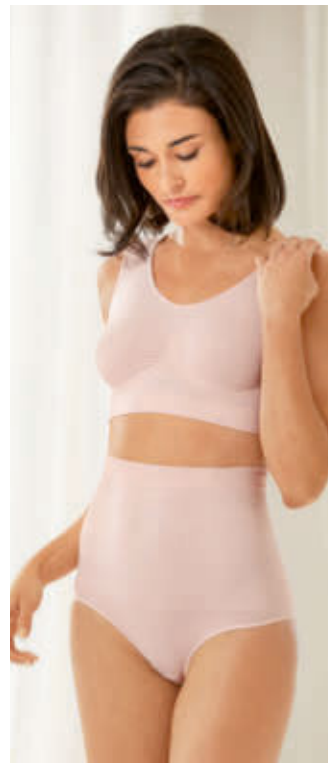

Der Beauty-Secret-Slip vom japanischen Wäschspezialisten Wacoal – dem führenden Hersteller konfektionierter Shapewear.

Bei Wacoal basiert Schönheit auf Wissenschaft. Die morphologischen Analysen im firmeneigenen Forschungszentrum sind Grundlage für die ausgefeilten Schnitte der einzigen konfektionierten Shapewear. Statt aus einem Stück besteht der Wacoal Form-Slip aus 4 Teilen – einzeln zugeschnitten und mit ultraflachen Bogennähten verbunden.

33 Decitex Mikrofaser: sehr fein, dennoch stark straffend.

Der Slip flacht den Bauch, modelliert Taille und Hüfte, da an diesen Partien durch eine zusätzliche Microfaserlage verstärkt ist. Zusätzlich hebt er den Po. Dabei schmiegt er sich an wie eine zweite Haut und ist unter der Kleidung nicht zu sehen.

Besonders angenehm: Die geschnittenen Kanten am Beinausschnitt.

Sie liegen weich an, schneiden nicht ein und zeichnen sich nicht ab. Das breite Elastikband im Bund spart die vordere Mitte aus und vermeidet Druck auf den Solarplexus.

Der Zwickel ist aus Baumwolle. 65 % Polyamid, 33 % Elasthan, 2 % Baumwolle. Handwäsche.

- **Wacoal Beauty-Secret-Slip € 79,95**

FC Größe	Hersteller-Größe	Light Apricot	Schwarz
36	S	348-428-27	348-422-27
38	M	348-429-27	348-423-27
40	L	348-430-27	348-424-27
42	XL	348-431-27	348-426-27
44	XXL	348-432-27	348-427-27

FC Größe entspricht Maßtabelle (siehe vorletzte Katalogseite)

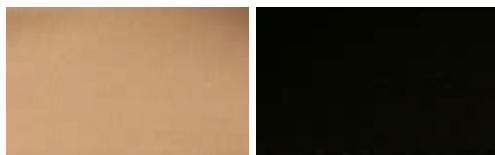

Shaping, Massage, Kompression: der seltene Alleskönner unter den funktionellen Shorts.

Von Anita - Wäschspezialist seit über 130 Jahren.

Herrlich leicht und angenehm atmungsaktiv, bequem elastisch und dauerhaft formbeständig: Diese ausgeklügelten Shorts verbinden die Funktionen von Shaping, Massage und Kompression an den jeweils richtigen Stellen. Denn sie besteht aus drei unterschiedlichen, hochfunktionellen Materialien: Kompressionsmaterial mit massierenden Noppen um den Bauchbereich und an den Seitenteilen, atmungsaktive Strukturware an den Beinen für die Stützung und Modellierung und softe Clean-Cut-Ware am Hosenbund und Beinabschlüssen, die nicht einschneidet und

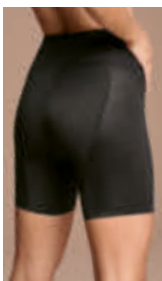

unter enger Kleidung unsichtbar bleibt.

Kurze Radlerhosen-Form. 66 % Polyamid, 34 % Elasthan. Maschinenwaschbar.

- **Anita Shape Shorts € 49,95**

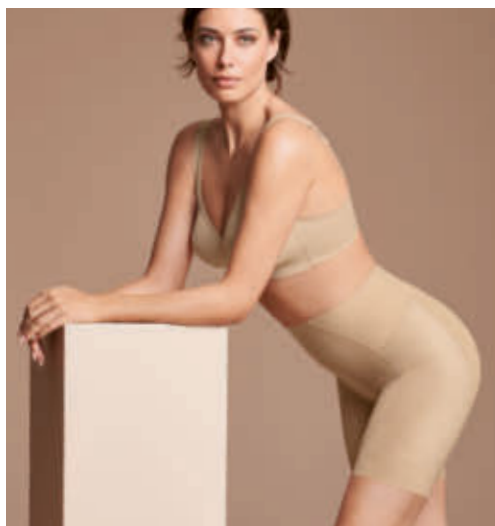

FC Größe	Hersteller-Größe	Sand	Schwarz
36	S	359-204-27	359-210-27
38	M	359-205-27	359-211-27
40	L	359-206-27	359-212-27
42	XL	359-207-27	359-213-27
44	XXL	359-209-27	359-214-27

FC Größe entspricht Maßtabelle (siehe vorletzte Katalogseite)

Sicherer Schutz vor allzu tiefen Einblicken. Und bequeme Alternative zu oft störenden Unterziehtops.

Der geniale BH-Einsatz aus modischer Spitze. Vom Wäsche-Spezialisten Anita.

Ihre praktische Lösung, wenn der Ausschnitt zu tief und ein Top zu warm oder störend im Bund ist: Ziehen Sie den elastischen Spitzeneinsatz einfach über Ihren BH. Und arretieren ihn beidseits mit Spezial-Clips an dessen Trägern: Er sitzt stets perfekt – weich, kratzfrei und superbequem. Und blitzt verführerisch unter Ihren liebsten Blazern, Blusen, V-Pullovern, ... hervor.

Figurbetonter Sitz. 70 % Polyamid, 30 % Elasthan. Maschinenwaschbar.

- **Anita BH-Spitzeneinsatz € 29,95**

BH-Größe	Weiß	Schwarz
75A/B	324-902-27	324-990-27
80A/B	324-903-27	324-991-27
85A/B	324-904-27	324-992-27
90A/B	324-905-27	324-993-27
75C/D	324-906-27	324-994-27
80C/D	324-907-27	324-995-27
85C/D	324-908-27	324-996-27
90C/D	324-909-27	324-997-27



Endlich Schluss mit unangenehmem Aneinanderreiben der Oberschenkel.

Elastische Bänder schützen auf schöne Art.

Wenn nackte Oberschenkel unter sommerlichen Kleidern, Röcken oder auch in kurzen Bermudas oder Shorts schmerzhaft aneinanderreiben, ist dies die stilvolle Lösung. Die Oberschenkel-Bänder erinnern an breite Strumpfbänder, sind elastisch und schmiegen sich angenehm weich und druckfrei an. Innen eingearbeitete Silikonstreifen geben sicheren Halt. Diese Modelle aus Spitze passen perfekt unter romantische und elegante Kleider (und dürfen auch mal verführerisch unter dem Rocksäum hervorblitzen).

Ca. 17,5 cm breit. 90 % Polyamid, 10 % Elasthan. Handwäsche.

- **Oberschenkel-Bänder Spitze € 17,95**

Umfang in cm	Hersteller-Größe	Light Rosé	Schwarz
53-57	S	337-666-27	337-731-27
58-62	M	337-667-27	337-732-27
63-67	L	337-668-27	337-733-27
68-72	XL	337-669-27	337-734-27
73-77	XXL	337-730-27	337-735-27



Auch in Schwarz.

Perfekt unter schmalen Pullovern: das „Betrügerle“ von van Laack.

Elegante Blusen-Optik. Aber nichts staucht oder trägt auf.

Weißer Blusen feiern ein modisches Comeback unter Sweatshirts und Pullovern. Doch für den adretten Look ist ein solcher „Schummel-Kragen“ viel vorteilhafter als die Stofffülle einer ganzen Bluse.

Gefertigt aus dem gleichen hochwertigen, fein und dicht gewebten Baumwollpopeline wie die van Laack Blusen. Und ebenso meisterlich verarbeitet.

Kragenschenkel mit unsichtbarer Naht. Ge- knöpfter Kragensteg. Besonders fein ge- steppte Nähte mit 7 statt der üblichen 5 oder 6 Stiche pro cm. 3-Loch-Knöpfe, auf Stiel genäht – besonders haltbar sowie leicht zu schließen und zu öffnen. Jedes Knopfloch wird ausreißsicher von 180 Stick- stichen umfasst.

FC Größe	Nr.
34	320-105-27
36	320-106-27
38	320-107-27
40	320-108-27
42	320-109-27
44	320-120-27

FC Größe entspricht Maßtabelle (siehe vorletzte Katalogseite)

100 % Baumwolle. Enthält nichttextile Teile tierischen Ursprungs: Perlmutterknöpfe. Maschinenwaschbar. Farbe: Weiß. Exklusiv bei Fashion Classics.

- van Laack Blusenkragen € 59,95



Dieser Gürtel zeichnet sich nicht unter engen Oberteilen ab.

Perfekter Halt. Bequemer Sitz.
Tolle Silhouette.

Manche Hosen sitzen nur mit Gürtel perfekt. Doch der zeichnet sich oft unter langen, schmal anliegenden Oberteilen – besonders vorne – unschön ab. Dieser Gürtel dagegen bleibt selbst unter feinsten Longshirts unsichtbar. isABelt® aus den USA ist ein durchsichtiger Gürtel mit flacher Bikinischnelle. Er ist bequem elastisch und in der Länge individuell verstellbar. Exklusiv bei Fashion Classics.

Einheitsgröße. Breite: 2,5 cm. Aus 100 % Polyurethan.

- Unsichtbarer Gürtel isABelt®
Nr. 311-368-27 € 24,95



Besonders vorne zeichnen sich normale Gürtel unschön unter engen Oberteilen ab ...



... dieser Gürtel dagegen bleibt selbst unter feinsten Longshirts unsichtbar.

Bademode

Cool-white-Sonnenbrille:
www.fashion-classics.de
Suche nach Bestellnr.
328-528 oder Tel.:
0241-109 119.



Der Tankini: femininer als ein Badeanzug, nachsichtiger als ein Bikini.

Mit farbenprächtigen Korallen-Print.

Dieser Tankini sitzt besser als viele Zweiteiler. Und er sieht verführerischer aus als normale Badeanzüge, die zu wenig Haut zeigen. Das außergewöhnliche Korallen-Dessin leuchtet in kontrastierenden Farben auf dem weißen Fond.

Kaschiert. Und streckt die Figur.

Das Oberteil kaschiert kleine Pölsterchen an Bauch und Hüfte. Es hat genau die richtige Bauch bedeckende Länge zum Slip. Die gefütterten Cups formen einen schönen Busen und ein ansprechendes Dekolleté. Ein leichtes Netzfutter im Rücken sorgt für zusätzlichen Halt und optimale Passform. Die Träger sind verstellbar und ausgehakt auch überkreuz als Neckholder zu tragen. Slip mit gemäßiger Beinform.

FC Größe	Nr.
36B	343-460-27
38B	343-461-27
40B	343-462-27
42B	343-463-27
44B	343-464-27
38C	343-465-27
40C	343-466-27
42C	343-468-27
44C	343-469-27

FC Größe entspricht Maßtabelle
(siehe vorletzte Katalogseite)

Aus 86 % Polyester, 14 % Elasthan. Schnelltro-
kend. Farbe: Weiß/Rot/Apricot/Rosé/Pink/Blau.
Handwäsche. Exklusiv bei Fashion Classics.

- **Tankini Koralle**
€ 134,95



Der wohl erste Bikini mit positivem Umwelt-Beitrag.

Aus ReNew Cult – dem Recycling-Material
aus dem Meer für das Meer.

Die revolutionäre umweltfreundliche Faser wird in Italien gefertigt. Aus menschlichen Hinterlassenschaften, die sonst unsere Meere verschmutzen: alten Fischernetzen, Luftmatratzen, Tüten, Trinkflaschen ... Recycelt zu neuen Polyamid-Fasern wird daraus wunderschöne Bademode.

Dauerhaft farbrillant und formbeständig.

Das Material bietet alle Vorzüge, die Sie von hochwertiger Bademode erwarten: Es ist hochelastisch und anschmiegsam, trocknet schnell und widersteht Chlor bis zu 10-mal länger als herkömmliche Elastikfasern. Ihr Bikini sitzt perfekt und leiert nicht aus.

Von Sunflair®, 5-facher Gewinner des Branchen-Oscars „Stern der Wäsche“.

Die leicht gefütterten Bügel-Cups formen einen schönen Busen und mogeln durch die Raffung noch etwas Oberweite hinzu. Längenverstellbare Träger sorgen für perfekte Passform. Den Beinausschnitt des Bikini-Slips können Sie mit den seitlichen Raffbändern individuell variieren.

Farbe: Marine. 82 % Polyamid, 18 % Elasthan. Handwäsche.

FC Größe entspricht Maßtabelle
(siehe vorletzte Katalogseite)

- **Sunflair® ReNew-Bikini € 99,95**



Dieser Badeanzug wirkt wie eine gute Sonnencreme.

Aus Sonnen durchlässigem SunSelect® – mit exotischem Motiv.

Der spezielle SunSelect®-Jersey lässt die zur sanften Bräunung notwendigen UV-Strahlen durch. So bräunen Sie auch unter Ihrem Badesuit. Zwar etwas langsamer, aber wenn Sie ab und zu die Träger und die Beinausschnitte verschieben – zumindest recht gleichmäßig. Das Material ist blickdicht, auch nach dem Schwimmen.

Hochelastischer, körpernaher Sitz.

Der Badeanzug muss eng sitzen; nur so wird die begehrte Ganzkörperbräune erreicht. Schöner, verspielter Schnitt mit seitlich gerafftem Brustbereich, hohem Beinausschnitt und doppelten, verstellbaren Spaghettiträgern. Das exotische, farbenfrohe Muster macht den Badeanzug zu einem wahren Eyecatcher am Strand oder am Pool. (Der Druck kann bei jedem Badeanzug leicht variieren.)

FC Größe	Nr.
36	343-740-27
38	343-741-27
40	343-742-27
42	343-743-27
44	343-744-27
46	343-745-27

FC Größe entspricht Maßtabelle
(siehe vorletzte Katalogseite)

80 % Polyester; 20 % Elasthan. Exotischer Blüten-Druck in Pink, Orange, Blau- und Gelbtönen. Maschinenwaschbar. Schnelltrocknend. Exklusiv bei Fashion Classics.

- **SunSelect®-Badeanzug Tropical**
€ 64,95



**Schlanker dank 20 % Xtralife-Lycra®.
Optisch schmeichelnd
dank vorteilhaftem Dessin und Schnitt.**

Die meisten Figur korrigierenden Badeanzüge sind langweilig unifarben. Diese farbig gemusterten Badeanzüge hingegen sind viel außergewöhnlicher. Und durch die Wickel-Optik am Dekolleté, die raffinierte Raffung am Bauch sowie die seitlichen Einsätze zaubern sie zugleich eine optisch schlanke Silhouette.

FC Größe	Zickzack-Print	Pinselstriche
38 B	330-409-27	337-100-27
40 B	330-510-27	337-101-27
42 B	330-511-27	337-102-27
44 B	330-512-27	337-103-27
38 C	330-513-27	337-104-27
40 C	330-514-27	337-105-27
42 C	330-515-27	337-106-27
44 C	330-516-27	337-107-27
46 C	330-517-27	337-108-27
38 D	330-518-27	337-109-27
40 D	330-519-27	337-110-27
42 D	330-520-27	337-111-27
44 D	330-521-27	337-112-27
46 D	330-523-27	337-113-27

FC Größe entspricht Maßtabelle (siehe vorletzte Katalogseite)

Straffender Effekt dank Polyamid und Xtralife-Lycra®.

Ganz ohne schweres Innenmieder, das bei anderen Figur korrigierenden Badeanzügen oft unangenehm einengt. Der doppellagige Stoff vorne und an den Seiten stützt formschön Ihren Busen und festigt die Bauchpartie. Mit bequem breiten Trägern, gemäßiger Beinform und gemäßigem Rückenausschnitt.

Aus 80 % Polyamid, 20 % Elasthan. Futter: 88 % Polyamid, 12 % Elasthan. Schnellrocknend. Farbe: Multicolor. Handwäsche. Hergestellt in Deutschland.

- **Schlankmacher Badeanzug € 99,95**

Der Schlankmacher unter den Wende-Badeanzügen.

Vom kleinen, spezialisierten Surf- & Swimwear-Label Mymarini aus Hamburg.

Mareen Burk gründete ihr Label 2013 aus eigenem Bedarf heraus: Als leidenschaftliche Surferin in Kolumbien unterwegs, sah sie ihren bisherigen Badeanzügen beim rasanten Ausleiern und Ausbleichen zu. Langlebigeren Ersatz, dazu noch sportlich und schick, suchte sie vergeblich – und entwickelte ihn schließlich selbst. Ihre einfache aber durchaus geniale Idee: den Stoff doppellagig zu verarbeiten.

Das Ergebnis: Kein Ausleiern. Shape-Effekt. Und von zwei Seiten tragbar.

Die doppellagige Verarbeitung sorgt nicht nur für gleichbleibend gute Passform ohne Ausleiern. Verschiedenfarbig gestaltet, macht sie den Badeanzug auch wendbar. Und sie bringt einen leichten Shape-Effekt: Der Badeanzug glättet die Konturen sanft und optimiert die Silhouette optisch.

Hochelastisch. Chlor- und salzwasserfest. Mit UV-Schutz-Faktor 50+.

Das umweltfreundlich hergestellte Material mit ECONYL®-Garn aus recycelten Fischernetzen kommt aus Italien. Von einer Weberei, die sich schon auf nachhaltige Produktion spezialisiert hatte bevor das Thema zum Trend wurde. Zu fairen Arbeitsbedingungen in Kroatien produziert.

82 % Polyamid, 18 % Elasthan. Handwäsche.

- **Mymarini Wende-Badeanzug**
€ 199,95



FC Größe	Hersteller-Größe	Schwarz/Beige/Grau	Chocolate/Beere/Weiß
36/38	S	338-198-27	349-706-27
38/40	M	338-200-27	349-708-27
42/44	L	338-201-27	349-709-27
44/46	XL	338-199-27	349-707-27

FC Größe entspricht Maßtabelle (siehe vorletzte Katalogseite)

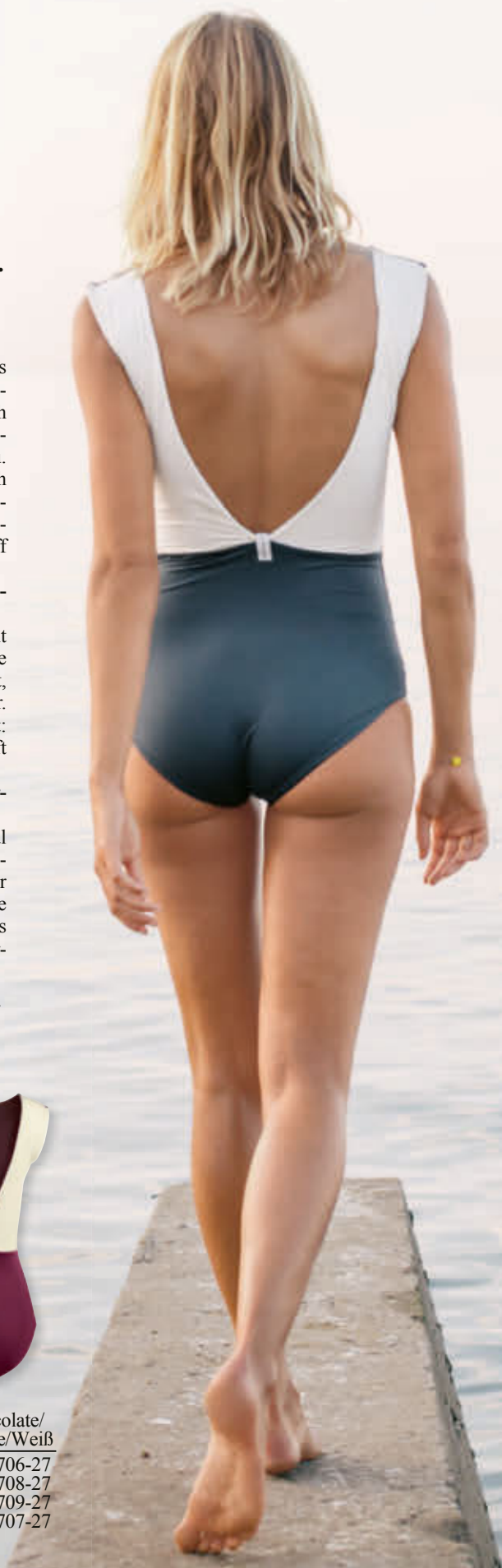



Der perfekte Basic-Badeanzug, der jedem Figurtyp passt.

Puristisch clean und modern. Mit einem Hauch Sexappeal.

Das satte Rot und das klassische Schwarz geben diesem Badeanzug eine verführerische und zugleich elegante Note. Durch den cleanen Schnitt wirken sie modern und sind ideal für jeden Figurtyp – ohne überflüssige Details, ohne jeden Schnick-Schnack. Der extra tiefe Rückenausschnitt setzt ein optisches Highlight.

Explosive by Brugnoli®: Bi-elastisches Hightech-Gewebe made in Italy.

Angenehm soft und leicht, dennoch blickdicht. Ihr Badeanzug trocknet schnell und klebt nie unangenehm feucht auf der Haut. Er hat eine edle matte Optik – und er bleibt dauerhaft in Form und leiert nicht aus.

Vom deutschen Wäschspezialisten Anita – Know How aus über 130 Jahren Dessous-Fertigung.

Eingearbeitetes Brustfutter. Elastische, längenverstellbare Träger. Praktisch im mitgelieferten Beutel verstaubar (20 x 24 cm mit Kordelzug).

73 % Polyamid, 27 % Elasthan. Futter 95 % Polyamid, 5 % Elasthan. Maschinenwaschbar.

- Anita Basic-Swimsuit € 79,95

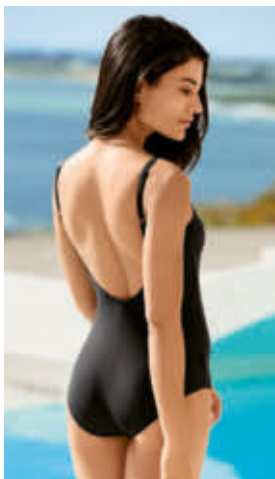

FC Größe	Schwarz	Rot
36	327-408-27	333-590-27
38	327-409-27	333-592-27
40	327-410-27	333-593-27
42	327-411-27	333-594-27
44	327-412-27	333-647-27

FC Größe entspricht Maßtabelle (siehe vorletzte Katalogseite)



Hüte & Stirnbänder



So feminin kann eine Baumwoll-Kappe sein.

Von **Mayser**, traditionsreiche deutsche Hutmanufaktur seit 1800.

Die gleichmäßig runde Kopfform und die unverstärkte Softverarbeitung unterscheiden diese Kappe von den eher kantigen und meist deutlich steiferen Herrenmodellen. Die rückwärtige Schleife krönt den weiblichen Look – und verdeckt charmant den Gummizug für die perfekte Passform.

Knautschbar. Kofferfreundlich. Mit Lichtschutzfaktor 80. Das luftige Gewebe aus reiner Baumwolle schützt Ihre Kopfhaut besser vor Sonnenbrand als viele Funktionsfasern (hier endet das Spektrum meist bei 60er-UV-Schutz). Das flexible breite Schild sorgt für blendfreie Sicht – beim Cabriofahren, Golfen, Segeln, Wandern, Joggen ... Durch die Gewebestruktur, die Steppnähte, die wohl dosierte Vintage-Waschung und das offenkantige Schleifenband bekommt die Kappe eine sportliche Note.

100 % Baumwolle. Handwäsche.

• **Mayser Lady-Cap € 89,95**

Kopfumfang in cm	Hersteller-Größe	Grau	Rot	Khaki
55-56	S	327-535-27	327-538-27	344-991-27
57-58	M	327-536-27	327-539-27	344-992-27
59-60	L	327-537-27	327-540-27	344-993-27



Sommer-Must-have Stirnband: herrlich kühl, leicht und knitterarm dank reiner Seide.

Von **Roeckl**, Spezialist für hochwertige und stilvolle Accessoires seit über 180 Jahren.

Während viele der derzeit angesagten Stirnbänder aus Baumwolle oder Viskose sind, ist dieses aus feinsten italienischer Seide gefertigt. Das erlesene Material macht Ihren modischen Kopfschmuck viel leichter, unvergleichlich weich und zudem angenehm klimatisierend.

Das bunte, nicht zu plakative Paisley-Muster ermöglicht zahlreiche Kombinationen.

Und sieht zu offenen Haaren genauso gut aus wie zum Pferdeschwanz. Dank seiner elastischen Rückseite passt sich das Stirnband sanft jeder Kopfform an.

Eine Größe. 100 % Seide. Reinigung.

Roeckl Seiden-Stirnband € 69,95

- Paisley Rot Nr. 339-002-27
- Paisley Grün Nr. 343-186-27

Wieder en vogue: Der Cloche-Hut der 20er-Jahre. Dieser ist flexibler und strapazierfähiger als die meisten.

**Bortengenäht aus robusten Leinen- und Hanf-Fasern.
Von Mayser, Hutmanufaktur seit 1800.**

Passend zum damals modischen Bob-Haarschnitt entstand in den goldenen Twenties der aparte Hut in Glockenform. Jetzt ist beides wieder groß in Mode. Diese leichte, luftige Cloche übersteht unbeschadet auch Kofferaufenthalte und Reisestrapazen. Ihr Flechtwerk ist weich, biegsam und kann nicht brechen. Das liegt zum einen am Material: dünnen Borten aus luftigem Leinen, verzwirrt mit reißfestem Hanf- und Polyester. Und zum anderen an der Verarbeitung:

Bortennähen – eine fast vergessene Handwerkskunst von 1833.

Der Allgäuer Traditions-Hutmacher Mayser hat sie wiederbelebt. Die feine Borte wird auf rar gewordenen Spezialmaschinen direkt zusammengenäht. So entsteht ein sehr flexibler Hut, der immer wieder in seine Ursprungsform zurückkehrt.

Mit UV-Schutz 80 gemäß UV-Standard 801 des Prüf- und Forschungsinstituts Hohenstein.

Am Rand verstärkte, umschlagbare Krempe. Formstabiles Schweißband.

53 % Leinen, 25 % Hanf, 22 % Polyester

Mayser Borten-Cloche € 129,95

- Creme/Blau Nr. 334-223-27
- Creme/Ecru Nr. 350-569-27

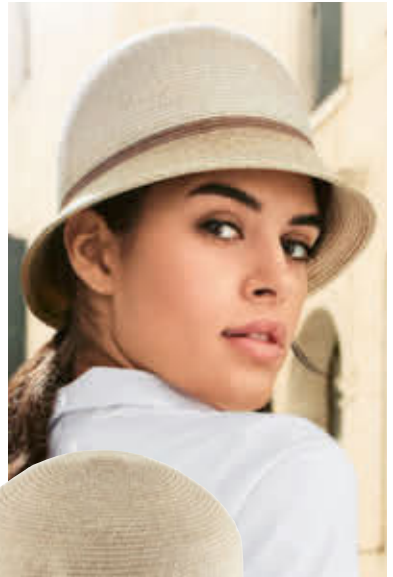

Faltbar und fast unverwüstlich: der borten genähte Ziehharmonika-Hut aus Hanf.

**Von Mayser, traditionsreiche
deutsche Hutmanufaktur seit 1800.**

Diesen eleganten Hut packen Sie unbeschadet aus dem Reisegepäck. Material und Verarbeitung machen ihn so unempfindlich. Wie eine Ziehharmonika kann er flach zusammengelegt werden – und mit nur einem Handgriff ist er wieder perfekt in Form.

Geheimnis 1: reißfeste Hanffasern. Gedreht, nicht geflochten.

Seit Jahrtausenden wird Hanf zur Herstellung von Textilien genutzt, denn seine Fasern sind extrem strapazierfähig. Unter Hutmachern gelten sie als noch robuster und reißfester als Panamastroh – besonders wenn man sie dreht und nicht flechtet.

Geheimnis 2: Bortennähen – eine fast vergessene Technik.

Traditions-Huterer Mayser hat sie wiederbelebt. Dünne Borten aus Hanf, verzwirrt mit Baumwolle, werden auf Spezialmaschinen zusammengenäht. Der Hutform folgend mal Treppen- und mal Ziehharmonika-artig. So entsteht ein sehr flexibler Hut, der immer wieder in seine Ursprungsform zurückkehrt. Die Form mit der kleinen Krempe ist besonders vielseitig – als schicker Sonnenschutz im Urlaub, als modisches Accessoire in der City oder als elegante Kopfbedeckung zum Sommerkleid auf Gartenpartys.

Aus 77,5 % Hanf, 22,5 % Baumwolle. Einheitsgröße für 55 bis 58 cm Kopfumfang.

Mayser Ziehharmonika-Hut € 99,95

- Marine Nr. 301-056-27
- Fuchsia Nr. 460-154-27





Der legendäre Ring-Schal – einer der besten Klassiker der Modegeschichte.

Handgewebtes Pashmina: So zart, dass Sie diese Stola durch einen Fingerring ziehen können.

Der echte, ursprüngliche Pashmina-Schal stammt aus dem Tibet und hat dort schon Jahrhunderte Tradition. Heute ist der echte, reine Pashmina-Schal aus keiner vollständigen Garderobe mehr wegzudenken. Aber es wird immer schwerer einen echten, reinen Pashmina-Schal zu finden.

Wahrer Luxus ist nicht kopierbar.

Die Optik des Pashmina-Schals wurde oft versucht zu kopieren. In reinem Kaschmir jedoch ist er unkopierbar, denn einen so feinen Schal in reinem Kaschmir kann man nicht preiswerter herstellen. Sein feines Tuch ist so weich und so wärmend wie es nur das feinste, reine Kaschmir – genannt „Pashmina“ (persisch für Diamantstoff) – sein kann. Jeder fühlt den Unterschied sofort. Und der Kenner sieht ihn schon von weitem.

Üppig 90 x 210 cm groß – trotzdem wiegt er nur 160 g.

Der echte, reine Pashmina-Schal ist viel leichter als andere Tücher mit ähnlicher Optik. Und gerade das macht ihn so vielseitig: Er lässt sich klein zusammenfalten und besonders abwechslungsreich binden. Legen Sie den Pashmina-Schal souverän um Ihre Schultern. Schlingen Sie ihn als feinen Schal. Schmiegen Sie sich hinein: zur Lesestunde, draußen an kühlen Sommerabenden oder auf langen Flügen. Er findet selbst in der kleinen Handtasche Platz und entfaltet seinen wundervollen Komfort, wann immer Sie es wünschen. Unverzichtbar auf Reisen. Sie erhalten Ihren echten Pashmina-Schal – fertig zum Verschenken – in einem wertvollen Geschenkkarton aus handgeschöpftem Nepal-Papier.

Misst üppige 90 x 210 cm und wiegt nur 160 g. 100 % Kaschmir. Handwäsche. Hergestellt in Nepal. Exklusiv bei Fashion Classics.

Pashmina-Schal € 299,-

- | | |
|-----------------------|----------------|
| • Eisblau | Nr. 327-541-27 |
| • Cremeweiß | Nr. 460-592-27 |
| • Flieder | Nr. 353-340-27 |
| • Creme/Beige-Melange | Nr. 305-378-27 |
| • Scarletrot | Nr. 460-261-27 |
| • Schwarz | Nr. 460-857-27 |



Die schönsten Farben des Sommers – verewigt in zartem Seidengeorgette.

Üppige 2 Meter lang. 24 Gramm leicht.

Von pastellzartem Gelb, Rosé, Türkis und Limettengrün, über sattes Grasgrün und Petrol, bis hin zu strahlendem Korallenrot: Je nachdem wie Sie es schlingen, drehen und drapieren, ergibt sich ein immer neues Bild.

Wie mit Aquarellfarbe gemalt, fließen alle Töne sanft ineinander.

Doch was wie Zufall erscheint, ist das Ergebnis ausgefeilter Mischtechnik aus nur drei Grundfarben. Für jede wird eine präzise Schablone erstellt. Immer wieder neu und anders überlappend angeordnet, erzeugen sie mal leichte und mal intensive Verläufe.

Ca. 195 x 60 cm. 100 % Seide. Handwäsche. Verpackt in edler Schachtel – auch ein willkommenes Geschenk.

- **Aquarell-Seidenschal**
Nr. 306-853-27 € 59,95



6 kunstvolle Aquarelltöne. Opulente Größe. Unempfindliches Material.

Made in Italy.

Ein aufwändiges Siebdruck-Verfahren ermöglicht diese farbbrillanten Aquarell-Tupfen auf hellem Fond. Durch das interessante Farbspektrum, das dennoch sehr dezent wirkt, ist dieser Schal das I-Tüpfelchen jedes unifarbenen Outfits und peppt jedes langweilige Basic auf. Die Materialmischung aus zarter, fließender Viskose und unempfindlichem Polyester macht den Schal bei seiner üppigen Länge von 2 m anschiemgsam weich, leicht (110 g) und nicht zu warm. Dabei ist er sehr robust und knitterarm.

80 x 200 cm. 3 cm-Fransen an den Kanten. 50 % Viskose, 50 % Polyester. Maschinenwaschbar.

Ancini Aquarell-Tupfen-Schal € 89,95

- Blau/Braun/Ocker Nr. 353-040-27
- Rot/Violett/Grün Nr. 318-886-27





Genial bequemer Gürtel: stufenlos verstellbar. Und elastisch.

Vergessen Sie Gürtellängen und -größen. Dieser geflochtene Gürtel kommt ohne Ösen aus. Der Dorn kann an beliebiger Stelle durch das Flechtwerk gesteckt werden und passt so immer zentimeter-genau. Außerdem sind die Viskose umspinnenen Gummischnüre elastisch und bieten so zusätzlichen Tragekomfort: der Gürtel hält sicher, drückt aber nie, auch nicht beim Sitzen.

Beste Täschner-Verarbeitung.

Die vielen verschiedenen Farben setzen frische Akzente – ob in Ihre Business-Garderobe oder in Ihren Freizeitlook. Und die klassische Täschner-Verarbeitung garantiert, dass Sie ihn viele Jahre lang tragen werden. Endlich ein Gürtel, den man gut verschenken kann, da er immer passt.

Länge mit Schnalle: 112 cm. Breite: 3 cm. Material aus 100 % Viskose mit Gummikern. Kalbleder. Schließe aus Voll-Messing, silberfarben legiert. Hergestellt in Italien.

Belts Elastischer Gürtel, Damen

€ 69,95

- Weiß/Grau Nr. 360-636-27
- Weiß/Jeansblau Nr. 360-214-27
- Navy Nr. 329-598-27
- Schwarz Nr. 360-263-27

**Nubuk-Knautschlack –
trendgerechter Look in edel
und unempfindlich:
der vielseitige Wendegürtel von Belts.**

Der für Lackleder typische Glanz wird durch die samtige Oberfläche des Nubukleders gemildert. Zudem ist der Knautschlack weit weniger anfällig für Knicke, Bruchstellen und Gebrauchsspuren als normales Lackleder.

Heute dezent. Morgen leuchtend. Immer passend zum Outfit.

Das Leder ist hauchzart geschnitten, der Gürtel trotz Wendbarkeit dünner und geschmeidiger als viele einlagige. Die silberfarbene Pin-Schließe aus massivem Messing ist in Sekunden gedreht. Mit den beiden verschlungenen Elementen erinnert sie an die Signature-Looks vieler angesagter Designergürtel.

Breite: 3 cm. 3-fach weitenverstellbar. Echtes Leder. Hergestellt in Italien. Exklusiv bei Fashion Classics.

- **Belts Knautschlack-Wendegürtel 99,95 €**

Bund- weite in cm	Marine/Rost	Beige/Rost
75	339-644-27	345-124-27
80	339-645-27	345-125-27
85	339-646-27	345-126-27
90	339-647-27	345-127-27
95	339-648-27	345-128-27
100	339-649-27	345-129-27
105	339-650-27	345-140-27
110	339-651-27	345-141-27



**Stilvolles, monochromes Design:
der vielseitige Basic-Gürtel mit lederüberzogener Schließe.**

Von Hand gefertigt aus weichem, italienischem Kalbleder. Von blingberlin.

Dieser Gürtel in modern interpretiertem Retro-Stil wirkt durch seine lederüberzogene Schließe in Trapezform besonders edel und stylish. Der Look und die Breite von 2,5 cm machen ihn zum kombinierfreudigen Allround-Gürtel, der zu vielen Outfits harmoniert. Er passt zu (Jeans-)Hosen und Röcken und auch als Taillengürtel zu Kleidern, Strickjacken, feinen Mänteln und leichten Blazern.

Mit robustem Sattelleder unterfüttert, so erhält der Gürtel trotz seiner Weichheit eine gute Stabilität.

Das 2015 in Berlin gegründete Label blingberlin präsentiert hochwertige Accessoire-Kollektionen in großer Farbvielfalt, deren Design eine Mischung aus Berliner Lässigkeit und Pariser Chic vereint.

Kalbleder. Schließe, Dorn aus Metall. Breite: 2,5 cm. Hergestellt in Italien.

- **blingberlin monochromer Ledergürtel € 79,95**

Bund- weite in cm	Cognac	Cremeweiß	Schwarz
75	354-852-27	354-858-27	354-864-27
80	354-853-27	354-859-27	354-865-27
85	354-854-27	354-860-27	354-866-27
90	354-855-27	354-861-27	354-867-27
95	354-856-27	354-862-27	354-868-27
100	354-857-27	354-863-27	354-869-27



Strumpfwaren

Weltneuheit: die erste Shape-Strumpfhose mit Contouring-Effekt.

Optisch schlankere Beine auf ganzer Länge.
Made in Germany von Item m6.

Hight-Tech-Kompression made in Germany trifft auf die kunstvolle Technik von Hollywoods Make-up Artists: den Contouring-Effekt. Durch einen exakt definierten Farbverlauf von dunklen Schattierungen an den Seiten und hellen Hervorhebungen an Vorder- und Rückseite zaubert die Strumpfhose optisch schlankere Beine. Dabei werden kleine Schönheitsmakel wie Rötungen, Äderchen oder Narben kaschiert und es entsteht ein ebenmäßiger Teint.

Mit 15-Denier die dünnste, unsichtbarste Kompressionsstrumpfhose am Markt.

Ein speziell entwickelter Hightech-Forming-Faden wird Maschenreihe für Maschenreihe exakt dosiert eingearbeitet. So entsteht der angenehme, nach oben abnehmende Druckverlauf, mit dem Sie Ihre Beine optisch verschlanken – und nebenbei Reisethrombose, schweren Beinen und geschwollenen Füßen vorbeugen.

Pusht zusätzlich den Po und verbessert die Durchblutung.

Hörschen-Teil, Ferse und Spitze sind haltbar verstärkt. Für langlebige Qualität made in Germany steht der deutsche Hersteller medi: eines der weltweit führenden Unternehmen im Bereich medizinischer Kompressionsstrümpfe mit mehr als 70 Jahren Erfahrung.

15 DEN. 68 % Polyamid, 32 % Elasthan. Maschinenwaschbar.



Powder

- Item m6 Contouring-Strumpfhose, Farbe Powder € 74,95

- Item m6 Contouring-Strumpfhose, Farbe Light Tan € 74,95

Light Tan

FC Größe	Hersteller-Größe	bis 169 cm	ab 170 cm
36/38	S	328-374-27	328-378-27
40/42	M	328-375-27	328-379-27
44/46	L	328-376-27	328-380-27

FC Größe entspricht Maßtabelle (siehe vorletzte Katalogseite)

FC Größe	Hersteller-Größe	bis 169 cm	ab 170 cm
36/38	S	328-371-27	328-381-27
40/42	M	328-372-27	328-382-27
44/46	L	328-373-27	328-383-27

FC Größe entspricht Maßtabelle (siehe vorletzte Katalogseite)

Mit 15-Denier der wohl dünnste Nylon-Kniestrumpf mit wirkungsvoller Kompression.

Made in Germany von ITEM m6.

Auf den ersten Blick ein ganz normaler Kniestrumpf. Doch durch die spezielle Herstellungsart ideal für Flugreisen und stundenlanges Stehen oder Sitzen: Ein Hightech-Forming-Faden wird Maschenreihe für Maschenreihe exakt dosiert eingearbeitet. So entsteht der angenehme, nach oben abnehmende Druckverlauf. Dadurch kann gefährlicher Reisethrombose, schweren Beinen und geschwollenen Füßen vorgebeugt werden. Durch seine unsichtbare Ferse eignet sich Ihr Strumpf für jeden Schuhtyp. Mit druckfreiem Bündchen gegen Verrutschen.

Bis zu 20-mal haltbarer als vergleichbare Produkte: ITEM m6 steht für langlebige Qualität made in Germany.

Hinter dem neuen Lieblingslabel der Modepresse steht die deutsche Firma medi, ein im Bereich medizinischer Kompressionsstrümpfe weltweit führendes Unternehmen, mit mehr als 65 Jahren Erfahrung am Markt.

57 % Polyamid, 43 % Elasthan. Maschinenwaschbar. Hergestellt in Deutschland.

- ITEM m6 Invisible-Kniestrumpf € 34,95

Powder

Toffee

Schuh-Größe	Butterscotch	Powder	Toffee
36-38	349-869-27	349-872-27	349-894-27
39-41	349-870-27	349-873-27	349-895-27
42-44	349-871-27	349-874-27	349-896-27



Butterscotch

Makellos schöne Beine – auch bei 30 °C im Schatten.

Die hauchzarte, 6 Denier feine Polyamid-Strumpfhose lässt Ihre Haut frei atmen.

Gute Strumpfhosen gehören zu den Basics jeder Damen-Garderobe. Weil sie optische Makel spielend ausgleichen. Weil sie Hautkontakt zu Sitzflächen verhindern. Vor allem aber, weil Ihre Beine darin einfach schöner aussehen. Leider sind übliche Strumpfhosen aus 20 Denier starkem Polyamid im Sommer oft unangenehm – man gerät schnell ins Schwitzen.

Die Lösung kommt aus der Hitze Italiens. Von Gallo, Strumpf-Spezialist seit 1927.

Diese Strumpfhose ist sensationelle 6 Denier dünn und lässt Ihre Beine jederzeit frei atmen. So brauchen Sie auch an heißen Tagen nicht auf den gewohnt gepflegten Look zu verzichten. Der Lycra®-Anteil sorgt für faltenfreien Sitz und macht das hauchzarte Material erstaunlich strapazierfähig.

Perfekte Passform durch gestrickten Bund und Baumwoll-Zwickel im Schritt.

Mit transparentem, nicht sichtbarem Höschen-Teil und verstärkter Fußspitze.

2er-Set. Farbe: Light Nougat. 85 % Polyamid, 15 % Elasthan. Handwäsche.

• **6-Denier-Strumpfhose, 2 Paar € 27,95**

FC Größe	Hersteller- Größe	Nr.
34/36	I	302-804-27
38/40	II	302-805-27
42/44	III	302-806-27
44/46	IV	302-807-27

FC Größe entspricht Maßtabelle (siehe vorletzte Katalogseite)



Die Peep Toe-Strumpfhose mit Zehensteg: sitzt perfekt und rutscht nicht hoch.

Von MAGIC® Bodyfashion.

Andere Strumpfhosen dieser Art sind vorne ganz offen – und wandern mit der Zeit am Fuß hoch. Diese sitzt durch den Zehensteg perfekt – den ganzen Tag lang. Kein lästiges Ziehen und Zupfen. Kein Rand blitzt plötzlich aus dem Schuh-Schaft hervor.

Feine 20 Denier – dabei formgebend und nahezu unsichtbar am Bein.

Ideal, wenn Sie auch an heißen Tagen nicht auf korrekte Kleidung verzichten – aber auch nicht leiden möchten. Das Höschen-Teil passt sich perfekt den Körperkonturen an und pusht zusätzlich den Po. Es formt einen flacheren Bauch ohne einzuengen. Der softe Komfortbund ist nahtfrei gearbeitet und macht das angenehme Tragegefühl perfekt.

20 den. Farbe: Light Caramel. 78 % Polyamid, 22 % Elasthan. Handwäsche.

• **MAGIC® Peep Toe-Strumpfhose € 19,95**

FC Größe	Hersteller- Größe	Nr.
36/38	S/M	343-732-27
38/40	M/L	343-733-27
40/42	L/XL	343-734-27

FC Größe entspricht Maßtabelle (siehe vorletzte Katalogseite)



Strumpfwaren

Die Socken mit natürlicher Bambusfaser: Angenehm für Ihre Füße. Freundlich zur Umwelt.

Made in Germany von Hirsch Natur, seit 1928.

Während die meisten als Bambus beworbenen Textilien aus Viskose bestehen (also chemisch produziert werden), enthalten diese Socken natürliche Bambusfaser, die ähnlich wie Leinen bearbeitet und gesponnen wird. Das Ergebnis sind diese temperatenausgleichenden, besonders strapazierfähigen Socken mit festem Griff.

Kommen ohne chemische Zwischenstoffe aus.

Der Prozess zur Gewinnung der Bambusfaser ist zeitaufwändig und arbeitsintensiv, doch das Ergebnis lohnt: Zusammen mit weicher Bio-Baumwolle regulieren Ihre Socken die Temperatur, gleichen Feuchtigkeit effektiv aus und sind deutlich weniger knitteranfällig als gewöhnliche Bambus-Viskose. Auch die glatt gestricke Sohle und der Abschluss ohne einschneidendes Bündchen sorgen für reichlich Tragekomfort.

50 % Bambusfaser, 50 % Baumwolle. Maschinenwaschbar. Hergestellt in Deutschland.

- **Hirsch Natur Bambus-Socken**
€ 14,95

Schuh-Größe	Natur	Marine	Schwarz
36-37	359-604-27	359-610-27	359-616-27
38-39	359-605-27	359-611-27	359-617-27
40-41	359-606-27	359-612-27	359-618-27



Sanft und formbeständig: die nachhaltige Sneakersocke mit recyceltem Plastik.

Von Socken-Spezialist PATRON SOCKS®.
Im 2er-Set nur 15,95 €.

Der Anteil an recyceltem REPVE®-Polyester macht diese seidig weiche Baumwoll-Sneakersocke besonders nachhaltig. Wie nachhaltig, sehen Sie auf dem Label: Dort ist genau angegeben, wie viele Plastikflaschen pro Sockenpaar wiederverwertet wurden. Doch nicht nur die Produktion verläuft ressourcenschonend. Auch bei der Verpackung wird auf Plastik verzichtet.

Inklusive 6 Monate Anti-Loch-Garantie.

Sollte trotz sachgemäßer Behandlung innerhalb von einem halben Jahr ein Loch entstehen, garantiert der Hersteller kostenlosen Ersatz.

Mit Anti-Rutsch-Komfortbund für guten Sitz.
78 % Baumwolle, 20 % Polyester, 2 % Elasthan.
Maschinenwaschbar.

- **Basic-Sneakersocke, 2er-Set** € 15,95

Schuh-Größe	Weiß	Schwarz
36-38	355-141-27	355-138-27
39-42	355-142-27	355-139-27



Die perfekten Basic-Strümpfe: Bewährte Passform. Optimaler Fußklima. Nachhaltiges und langlebiges Material.

Von FALKE – Strumpf-Know-how aus über 125 Jahren.

1895 gründete der Saisonstricker Franz Falke-Rohen seine eigene Strickerei. Gemeinsam mit seinem Sohn kaufte er 1918 eine Spinnerei, 1939 folgte eine Strickwarenfabrik. Inzwischen wird das Familienunternehmen in der vierten Generation fortgeführt, und noch immer liegt sein Stammsitz in Schmallenberg im Sauerland. Eine meisterhafte Traditionsgeschichte, die sich stets dem Zeitgeist entsprechend weiterentwickelt und dafür gesorgt hat, dass die weltweit beliebte Strumpfmарke heute wohlverdient von Erfolg gekrönt ist.

ClimaWool aus innovativem Materialmix mit Merinowolle, Tencel™ Lyocell und Polyamid: temperatúrausgleichend, feuchtigkeitsregulierend, geruchsneutralisierend.

Feine Schurwolle (mulesingfrei) und Tencel™ Lyocell sorgen für das angenehm weiche, zu jeder Jahreszeit wohltemperierte Tragegefühl. Tencel™ Lyocell ist eine biologisch abbaubare Faser, die aus nachhaltig gewachsenem, FSC-zertifiziertem

Eukalyptus-Holz gewonnen wird. Der Anbau erfolgt ohne künstliche Bewässerung oder Düngung und ist frei von chemischen Zusätzen.

Besonders langlebig dank innovativer Verarbeitungstechnik – Beta-Spun-Technologie.

Das Filamentgarn – hier das Polyamid – wird um die Tencel™ Lyocell-Merinowollbasis gewickelt. So entsteht ein äußerst strapazierfähiges, hoch abriebfestes und doch leichtes Garn, das deutlich weniger anfällig für Pilling ist. Das besonders feine, ebenmäßige Maschenbild hat eine edle Optik; das Material liegt ultraleicht auf der Haut und ist kaum spürbar.

Geripptes Bündchen, weiche Plüschsohle. 44 % Polyamid, 28 % Lyocell, 28 % Schurwolle. Maschinenwaschbar.

- **FALKE ClimaWool Damen-Socken € 19,95**

Schuh-Größe	Schwarz	Beige	Weiß
37-38	357-977-27	357-974-27	357-980-27
39-40	357-978-27	357-975-27	357-981-27
41-42	357-979-27	357-976-27	357-982-27



Unsichtbar in High Heels, Pumps und Ballerinas.

Der Füßling für den eleganten Schuh. Vom deutschen Strumpfspezialisten Falke. Mit Tradition seit 1895.

Mehr als 125 Jahre Strumpfwarenerfahrung garantieren hier die perfekte Passform. Diese Füßlinge sitzen wie angegossen, bleiben immer bequem am Fuß. Der Low-Cut-Ausschnitt ist ideal für tief ausgeschnittene Schuhe wie High-Heels oder Pumps. Durch das innovative Antislip-System im Fersenbereich bleiben sie rutschfest. Die hochwertige Polyamidqualität ist besonders fein und unspürbar im Schuh.

Farbe: Sand. Aus 84 % Polyamid, 16 % Elasthan. Maschinenwaschbar.

- **Falke Füßlinge Elegant Step € 11,-**

Schuh-Größe	Nr.
35-36	359-290-27
37-38	359-291-27
39-40	359-292-27
41-42	359-293-27



Outdoor-Schuhe



2 Schnüre + 1 Sohle = eine der wohl innovativsten Outdoor-Sandalen.

**Passgenaue Bequemlichkeit
vom Outdoor-Spezialisten KEEN®, USA.**

Der „Uneck™“ ist einzigartig einfach und einfach einzigartig. Das luftige Flechtwerk mit den frei beweglichen Knotenpunkten passt sich perfekt an Ihre individuelle Fußform an und engt nirgends ein. Dennoch gibt es guten Halt. Die Knoten liegen unspürbar an der Außenseite, sodass nichts drückt.

Messerschnitt-Profil macht die leichte, abriebfeste Gummi-Außensohle besonders trittsicher.

Auch auf feuchten, rutschigen Oberflächen. Dank des geringen Gewichtes von nur ca. 700 Gramm (in Größ 41) und des anatomisch geformten Fußbetts mit weichem Mikrofaserbezug legen Sie in dieser Sandale auch lange Strecken ermüdungsfrei zurück.

Wasserfest. Schnelltrocknend. Perfekt auch als Boots- und Badeschuh.

Fersenriemen und Zunge sind aus luftigem Canvas-Material gefertigt und weich gepolstert. Das praktische, elastische Schnellschnür-System erleichtert das An- und Ausziehen.

Obermaterial: Geflochtene Polyesterschnüre mit Nylonkern. Fersenriemen und Zunge aus Canvas. Decksohle: Mikrofaser. Dämpfende PU-Zwischensohle. Gummi-Laufsohle.

- **KEEN® Outdoor-Sandale Uneck™**
€ 115,95

Schuh-Größe	US-Größe	Schwarz	Natur
36	6	358-563-27	358-555-27
37	6,5	358-565-27	358-557-27
38	7,5	358-566-27	358-558-27
39	8,5	358-567-27	358-559-27
40	9,5	358-568-27	358-560-27
41	10,5	358-569-27	358-561-27
42	11	358-570-27	358-562-27





**Kompakt, flexibel, bequem, robust:
praktische Allround-Gummiboots
für Schmuddelwetter.**

**Cleanes, skandinavisches Design zum guten Preis.
Von Green Comfort.**

Als festes Auto-Equipment, Reisebegleiter oder zur regnerischen Gassi-Runde, ... in diese halbhohen Gummiboots schlüpfen Sie immer schnell und unkompliziert hinein, wenn die Füße trocken bleiben sollen. Und sie harmonieren durch ihr minimalistisches Design zu allen Looks, vom Sport-Suit bis zum Business-Outfit. Und kein Hosenteil staucht oder engt unbequem ein.

Sehr flexibles Kautschuk-Gemisch, dennoch langlebig und robust.

Viele hohe Gummistiefel sind aus festem, starrem Gummi und nicht sonderlich bequem, besonders bei längeren Lauf-Strecken. Bei diesen stört kein zu hoher Schaft, und auch der verkürzte Schaft passt sich geschmeidig an.

Die komfortable, dauerelastische Einlegesohle nimmt immer wieder ihre Ursprungsform an.

Sie ist herausnehmbar und bietet optimale Stoßdämpfung und Schrittfederung. Die profilierte Laufsohle gibt sichere Bodenhaftung, auch auf unebenem, feuchtem Untergrund.

Schafthöhe: 20 cm. Absatzhöhe: 3 cm. Obermaterial: Kautschuk-Gemisch. Futter: Textil. Herausnehmbare Textil-Innensohle. Gummi-Laufsohle.

- **Green Comfort Flexible Gummiboots € 74,95**

Schuh-Größe	Schwarz	Oliv
36	359-344-27	359-350-27
37	359-345-27	359-351-27
38	359-346-27	359-352-27
39	359-347-27	359-353-27
40	359-348-27	359-354-27
41	359-349-27	359-355-27



Die perfekte Sandalette kommt aus Italien: Zeitloses Design. Seit über 30 Jahren vollendete Passform.

Ideal zu allen Sommer-Looks und immer bequem.



Schuh- Größe	Weiß	Creme
36	311-657-27	311-650-27
37	311-658-27	311-651-27
38	311-659-27	311-652-27
39	311-660-27	311-653-27
40	311-661-27	311-654-27
41	311-662-27	311-655-27
42	311-663-27	311-656-27

Seit Schließung der Firma Lorbac gehört Mario Arpili zu den wenigen Manufakturen, welche die Fertigung dieser Sandalette noch beherrschen.

Superweiches, seidiges Chevreau-Leder.

Das zarte Ziegenleder schmiegt sich perfekt an Ihren Fuß, ist aber stabil und formtreu. Das breite Zehen-Band lässt Ihren Fuß schön schmal erscheinen. Der elastische Fersenriemen sitzt rutschfest, ohne zu drücken.

Komfortabel gepolstert.

Durch das Decksohlen-Polster laufen Sie moosweich – stundenlang und auch über holpriges Pflaster. Der breite 3 cm-Blockabsatz sorgt für sicheren Auftritt und streckt das Bein.



Schuh- Größe	Orange	Navy	Schwarz
36	311-664-27	311-671-27	311-678-27
37	311-665-27	311-672-27	311-679-27
38	311-666-27	311-673-27	311-680-27
39	311-667-27	311-674-27	311-681-27
40	311-668-27	311-675-27	311-682-27
41	311-669-27	311-676-27	311-683-27
42	311-670-27	311-677-27	311-684-27

Obermaterial, Futter, Decksohle: Ziegenleder. Laufsohle: Leder.

- **Mario Arpili**
Sandalette
€ 149,95

Die handgefertigten Sling-Pumps aus zartem Lammnappa.

Zeitlos modisch und vielseitig. Von Lorena Paggi, made in Italy.

Viel weicher und komfortabler als Pumps aus Rindleder. Diese cleanen Sling-Pumps sind in reiner Handarbeit aus anschmiegsamem Lammnappa gefertigt. Sie sind erstaunlich kombinierfreudig und passen zu klassisch-eleganten als auch trendigen Looks.

Lederbezogene Memory Foam-Decksohle mit Aloe Vera-Extrakt – feuchtigkeitsbindend, flexibel, weich und atmungsaktiv.

Dadurch bieten die Pumps trotz der 6 cm-Absatzhöhe auch über Stunden einen bequemen Tragekomfort. Der elastische Fersenriemen passt sich individuell an, nichts schneidet ein oder reibt unangenehm.

Lorena Paggi – eine gemeinsame Leidenschaft und Stilvision.

Die Freundinnen Loredana Giusti, Inhaberin der renommierten, seit den 60er-Jahren familiengeführten Schuhfabrik Giusti in Porto Sant'Elpidio, und Morena Parmegiani verwirklichten im Jahr 2000 ihren Traum und gründeten ihre eigene Marke. Bis heute steht Lorena Paggi für anspruchsvol-

le, elegante Schuhmode nach handwerklicher Tradition made in Italy.

Absatzhöhe: 6 cm. Obermaterial: Lammnappa-Leder. Futter, Deck- und Laufsohle: Leder. Hergestellt in Italien.

- **Lorena Paggi Sling-Pumps**
€ 239,-



Schuh-Größe	Apricot-Beige	Schwarz
36	355-804-27	359-578-27
37	355-805-27	359-579-27
38	355-806-27	359-600-27
39	355-807-27	359-601-27
40	355-808-27	359-602-27
41	355-809-27	359-603-27

Die besonders feine Art, flache Schuhe zu tragen.

Sensationell bequem und schick. Von Casanova/Italien seit 1949.

Ballerinas sind seit jeher die besonders feine Art, flache Schuhe zu tragen. Und erst recht dann, wenn sie so weich, bequem und dazu noch so vielseitig zu kombinieren sind wie diese vom Spezialisten Casanova aus Mailand. Casanova fertigt seit über 70 Jahren nahezu ausschließlich Ballerinas. Ein Know-How, das Sie bei jedem Schritt spüren.

In feinstem Sacchetto-Machart gefertigt:

Das weiche Futterleder wird wie ein „Säckchen“ (= Sacchetto) haltbar mit dem Oberleder vernäht. Im Vorderfußbereich ersetzt es so die Brandsohle. Durch diese Machart sind Ihre Ballerinas besonders flexibel und haben die Bequemlichkeit und den Komfort von traditionellen Mokassins.

Zeitlos modisch mit klassischer Ballerina-Schleife und schmäler, fein gesteppter Einfassung. Obermaterial, Futter, Decksohle aus Leder. Gummierter Leder-Laufsohle. Exklusiv bei Fashion Classics.

- **Casanova Ballerinas** € 149,95

Schuh-Größe	Crème/Lack-Schwarz	Blau/Lack-Weiß	Crème/Lack-Crème
36	318-460-27	355-345-27	318-453
37	318-461-27	355-346-27	318-454
38	318-462-27	355-347-27	318-455
39	318-463-27	355-348-27	318-456
40	318-464-27	355-349-27	318-457
41	318-465-27	355-350-27	318-458
42	318-466-27	355-351-27	318-459





Der trendgerechte, sportive Sneaker aus New York. Vom „Master of woven Footwear“, bernie mev.

Bequemer, leichter und luftiger können modische Sneaker kaum sein.

Es gibt sie schon seit über 40 Jahren. Doch erst mit dem Sneaker- und Sportswear-Hype sind die lässigen Flecht- und Strickschuhe von bernie mev. in den Fokus der Modemagazine und Fashion-Blogger geraten.

Stylish – und unglaublich komfortabel:

Sowohl der cleane Strick-Sneaker als auch der bunt gewebte Sneaker mit Elastikbändern ist herrlich flexibel, anschmiegsam und atmungsaktiv. Beide passen sich optimal dem Fuß an und engen nirgends ein. Die dämpfende Sohle federt jeden Schritt sanft ab.

Obermaterial, Futter und Decksohle: Textil. Laufsohle: Gummi.

- **bernie mev. Flecht-Sneaker € 149,95**

Schuh-Größe	Multicolor	Coral
36	327-651-27	349-405-27
37	327-652-27	349-406-27
38	327-653-27	349-407-27
39	327-654-27	349-408-27
40	327-655-27	349-409-27
41	327-656-27	349-410-27

- **bernie mev. Knit-Schnür-Sneaker € 79,95**

Schuh-Größe	Weiß	Navy
36	349-384-27	349-398-27
37	349-385-27	349-399-27
38	349-386-27	349-400-27
39	349-387-27	349-401-27
40	349-388-27	349-402-27
41	349-389-27	349-403-27
42	349-390-27	349-404-27

Ferien für Ihre Füße – in handschuhweichem Ziegenleder.

Der italienische Edel-Sneaker nach dem Vorbild des ersten Turnschuhs.

Dieser Edel-Sneaker im Retro-Stil ist ein Nachfahre des Ur-Turnschuhs von 1860. Denn gutes Design ist einfach unvergänglich. Doch anstelle von robustem Canvas umschmiegt hier zartes Ziegenleder Ihren Fuß. Es ist ohne Futter sommerlich verarbeitet und lässt Ihre Haut atmen.

So zart wie Handschuhleder: lässiger Luxus made in Italy.

In der Toskana werden die feinen Ziegenhäute einzeln von Hand gefärbt. Dabei entstehen kleine Farbunterschiede, die jeden Schuh einzigartig machen.

Statt dicker Gummisohle ein eleganter, mit Leder bezogener Rand.

Dadurch wirkt der Sneaker weniger sportlich – und sein Einsatzspektrum ist deutlich breiter: Strandpromenade, Straßencafé, Shopping-Mall, Kunstmuseum ... Mit robusten Doppelnähten haltbar verarbeitet.

Im Inneren verbirgt sich ein 1,5 cm-Plateau.

Das ist für absatzgewohnte Füße bequemer als ganz flache Schuhe. Willkommener Zusatzeffekt: Ihr Bein wird optisch ein wenig gestreckt, und Ihr Gang wirkt femininer. Die herausnehmbare, ergo-

nomische Aktiv-Innensohle aus Leder bietet dank der eingearbeiteten Schaumeinlage eine optimale Feuchtigkeitsauf- und abgabe, sowie ein hervorragendes Wohlgefühl beim Laufen.

Obermaterial: Ziegenvelours-Leder. Futter und Decksohle: Leder. Profilierte Gummi-Laufsohle mit hochgezogener Autofahrer-Ferse. Hergestellt in Italien.

- **Candice Cooper Edel-Sneaker**
€ 189,95



Schuh-Größe	Taupe	Weiß
36	352-429-27	353-910-27
37	352-440-27	353-911-27
38	352-441-27	353-912-27
39	352-442-27	353-913-27
40	352-443-27	353-914-27
41	352-444-27	353-915-27

Dauerbrenner weiße Sneaker: durch Flechtleder interessanter und luftiger als die meisten.

Vom Flechtleder-Spezialisten Allan K.

Weiße Sneaker zählen schon lange zu den Must-haves des Sommers. Da ist die lebendige Flecht-Struktur mit dem raffinierten Gitter-Einsatz willkommene modische Abwechslung. Und: Die Flechtung lässt viel Frischluft an Ihre Füße, so dass Sie diese Leder-Sneaker auch bei Temperaturen ab 25 °C aufwärts noch gerne tragen.

Know-how aus mehr als 50 Jahren.

Geflochtenes Leder ist die Spezialität des Belgiers Alain Kadic. 1963 entwickelte sein Vater eigens dafür spezielle Maschinen. Bis heute produziert die Firma feinste Flechtlederwaren für

Nobelmarken aus aller Welt – und seit 2013 auch für sein eigenes Label Allan K.

6-Ösen-Schnürung. Farbe: Weiß. Obermaterial, Futter und Decksohle: Leder. Laufsohle: Gummi.

- **Allan K Flechtleder-Sneaker**
€ 229,-



Schuh-Größe	Nr.
37	333-478-27
38	333-479-27
39	333-510-27
40	333-511-27
41	333-512-27

Haus- & Badeschuhe

Die besseren Clogs: Kalbsnubuk-Leder. Ultrabequeme Sohle. Modernes Design.

In Skandinavien ein Klassiker.

Hierzulande noch sehr selten. Von Green Comfort.

Schmale Clogs mit schräg zulaufender Spitze sind typisch für den entspannten Lebensstil in den skandinavischen Ländern. Doch nur im Ausnahmefall sind sie so modisch und so bequem zugleich wie dieses Modell des dänischen Schuh-Labels Green Comfort.

Das Obermaterial aus Eco-Kalbsnubuk ist weich und flexibel.

Das Futter aus Soft-Tex – einer atmungsaktiven Mikrofaser, die sich wie Leder anfühlt – nimmt das Achtfache seines Eigengewichts an Feuchtigkeit auf. So bleiben Ihre Füße stets wohltuend trocken.

Die patentierte EnergySole™ bietet die wohl beste erhältliche Stoßdämpfung.

Auch Trendsetter schätzen das schwerelose Laufgefühl der gemeinsam mit Orthopädie-Schuhmachern und Fußtherapeuten entwickelten Sohle: Die elastische Innensohle kann Muskeln aktivieren und so die Durchblutung Ihrer Füße und Beine erhöhen. Dabei schmiegte sich der Memory-Schaumstoff auf der Oberseite stets weich an Ihren Fuß.

Obermaterial: Leder. Futter und Decksohle: Textil. Laufsohle: Polyurethan mit Gummi-Einsatz. Farbe Sand.

- **Happy-Walking-Clogs**
€ 119,95

Schuh-Größe	Nr.
36	349-261-27
37	349-262-27
38	349-263-27
39	349-264-27
40	349-265-27
41	349-267-27
42	349-268-27



Schuheputzen?

Das übernimmt Ihre Waschmaschine.

Washbare Lederslipper von Spaniens Kultmarke Snipe®.

Diese soften Slipper aus hochwertig gegerbtem Veloursleder brauchen keine aufwändige Pflege. Straßenschmutz wird einfach bei der nächsten Wäsche weggespült. Und schon sind sie wieder wie neu: mit frischer Farbe, frischem Duft und weich wie eh und je.

Mehr als 20 Jahre Erfahrung mit waschbarem Leder.

Snipe®-Inhaber Ernesto Segarra entstammt einer der ältesten Schuhdynastien Spaniens. Der studierte Ökologe gründete seine Marke 1981 und entwickelte bereits in den 90er-Jahren den ersten waschbaren Lederslipper.

Zeitloses Design. Unschlagbar bequem und äußerst haltbar.

Das knautschweiche Veloursleder umschließt Ihren Fuß wie ein Handschuh – nichts drückt oder zwickelt. Das dämpfende Weichschaum-Fußbett (herausnehmbar) ist antibakteriell ausgerüstet. Die robusten Gummipads unter der Sohle machen die Schuhe ebenso geschmeidig, aber viel haltbarer als übliche Noppensohlen. Denn die Pads bieten mehr Auflagefläche und nutzen sich so weniger ab.

Obermaterial, Futter und Decksohle: Leder. Laufsohle: Gummi. Maschinenwaschbar. (Bitte beachten Sie beim Waschen der Schuhe die Bedienungsanleitung des Herstellers.)

- **Washbare Snipe®-Lederslipper**
€ 139,95

Schuh Größe	Weiß	Rosa	Hellblau
37	326-699-27	326-711-27	326-705-27
38	326-700-27	326-712-27	326-706-27
39	326-701-27	326-713-27	326-707-27
40	326-702-27	326-714-27	326-708-27
41	326-703-27	326-715-27	326-709-27
42	326-704-27	326-716-27	326-710-27



Ebenso praktisch wie modisch: die Frottee-Sandale der deutschen Kultmarke flip*flop®.

Bequem dank trendigem Zehensteg, Trittsicher dank Noppen-Fußbett und Wellenprofil.

Frottee-Schlappen stehen in besseren Hotelzimmern gratis bereit. Sie können nützlich sein, um nicht barfuß über fremde Böden laufen zu müssen, doch für den Besuch im Schwimmbad oder Wellness-Bereich sind sie denkbar ungeeignet. Denn dort können sie sich mit Wasser vollsaugen, unbequem werden und womöglich gar ausrutschen.

Diese Frottee-Steg-Sandale ist rutschsicher. Und dennoch supersoft und ultraleicht.

Auf ihrer dicken Sohle aus geschäumtem Ethylenvinylacetat treten Sie gut gedämpft auf. Das Fußbett mit Mikro-Noppen-Struktur sorgt für festen Stand und trockenes Tragegefühl, das Wellenprofil gibt Ihnen auch auf nassem Untergrund guten Halt.

Das Original aus Deutschland: die einzige Sandale, die sich flip*flop® nennen darf.

Die 1997 eingetragene Kultmarke aus der Schuhstadt Pirmasens ist weltweit für ihre kunterbunten Zehen-

sandalen berühmt und hat viele Nachahmer. Doch im Gegensatz zu Billig-Imitationen sind echte Flip-Flops 100 % vegan und ohne schädliche Zusatzstoffe hergestellt. Man sieht sie an den Füßen internationaler Stars und Fashion-Ikonen, auf den Promenaden der angesagtesten Urlaubs-Hotspots und in den Spas der nobelsten Hotels.

Obermaterial und Laufsohle Ethylenvinylacetat, Zehensteg Textil.

• **Frottee-flip*flop® € 44,95**

Schuh-Größe	Schwarz
36	351-096-27
37	351-097-27
38	351-098-27
39	351-099-27
40	351-100-27
41	351-101-27
42	351-102-27

Schuh-Größe	Rosé
36	351-103-27
37	351-104-27
38	351-105-27
39	351-106-27
40	351-107-27
41	351-108-27
42	351-109-27



In dieser Pantolette formt sich Ihr Fuß sein eigenes, bequemes Bett.

Ultraleichtes, antibakterielles Duflex-Material aus thermoaktivem Zell-Kautschuk.

Diese Pantolette ist sensationelle 85 Gramm leicht – und unglaublich bequem. Möglich wird dies durch das innovative Duflex-Material – einem alterungsbeständigen Zell-Kautschuk mit thermoaktiven und viskose-elastischen Eigenschaften. Dadurch ist Ihre Pantolette frei von bedenklichen Schadstoffen, antibakteriell, UV-beständig, farbecht und abriebfest.

Unter Einfluss von Körperwärme und -gewicht formt Ihr Fuß sich sein individuelles Bett.

Der ausgeprägte Gewölbebogen sorgt dabei für die richtige entspannte Haltung und die kleinen Noppen für einen sanften Massageeffekt. Ein Fersenpuffer federt Ihren Auftritt sanft ab.

Kaum spürbar und im Wasser unsinkbar.

Daher ist die 85 Gramm leichte Duxilette auch ideal als Strandschuh. Durch die Ventilationsöffnungen kommt frische Luft an Ihre Füße, Wasser und Sand können entweichen. Die rutschsicher profilierte Laufsohle gibt Sicherheit in Schwimmbad und Sauna.

Obermaterial, Deck- und Laufsohle aus Kautschuk.

• **Chung Shi Duxilette**
€ 49,95



Schuh-Größe	Hersteller-Größe	Weiß	Navy
36/37	XS	788-141-27	788-075-27
38	S	348-302-27	348-299-27
39/40	M	348-303-27	348-301-27
41/42	L	788-174-27	788-109-27

Pro-Idee GmbH & Co. KG · Gut-Dämme-Str. 4 · 52070 Aachen
Bestell-Hotline: ☎ +49 241 109 111 (Mo.-So.: 06:00 - 23:00 Uhr) 14 Cent (inkl. USt.) / Min. aus dem deutschen Fest- und Mobilfunknetz
Fragen und Beratung: 0241-109 119 (Mo.-Fr.: 08:00 - 20:00 Uhr, Sa.: 10:00 - 16:00 Uhr) · Telefax: 0241-109 121 · E-Mail: service@proidee.de · www.proidee.de
Amtsgericht Aachen HRA 4027 · UST-Ident.-Nr. DE 811 198 527 · WEEE-Reg-Nr. DE20519240 endvertreten durch die Geschäftsführer Dieter Junghans und Ulf Bergjohann
Es gelten unsere Allgemeinen Geschäftsbedingungen. Diese finden Sie unter www.proidee.de/agb · Informationspflichten gemäß § 18 Abs. 2 Elektro- und Elektronikgerätegesetz:
<https://www.bmu.de/themen/wasser-abfall-boden/abfallwirtschaft/statistiken/elektro-und-elektronikgeraete/> · BIO-Zertifizierung: DE-OKO-039

Wie erkenne ich ein Kleidungsstück, das ich später nie mehr wieder hergeben möchte?

Mit dieser Frage im Kopf suchen wir das, was wir die „wahren Klassiker“ nennen. Und wir finden sie fernab der schnelllebigen Trends. Wir finden sie auf der ganzen Welt. Falls nötig, lassen wir sie herstellen. Wichtig ist, dass sie mit Passion gefertigt werden – aus gutem Material und oft sogar in Handarbeit.



Solche Produkte sind langlebig. (Und damit im wahren Sinne des Wortes nachhaltig.)

Weniger als 3 % der weltweiten Baumwollernte ist von Hand, ohne Entlaubungsmittel geerntete, peruanische Pima-Baumwolle. Alpaka-Haare haben gerade mal einen Anteil von 0,5 % an allen weltweit produzierten Tierhaaren. Rahmengenähte Schuhe sind Meisterwerke der Schuhmacherkunst. Nur ein kleiner Promillesatz aller Schuhe hat dieses bequeme Geheimnis.

In den Regalen der internationalen Modewelt finden wir die wahren Klassiker nur selten. Denn dort regiert der (meistverkaufte) Trend die Warenwirtschaftssysteme.

Jeder gute Klassiker lebt auch von zeitgemäßen Updates.

Mit aktuellen Dessins, Farben und Strukturen werden Klassiker zur perfekten modischen Empfehlung. Mit zeitgemäßen Silhouetten, Hightech-Stoffen und aktuellen Styles. Deshalb sind die Fashion Classics weit weg von Fast-Fashion. Aber auch alles andere als old fashioned.

Angenommen, Ihr Koffer ist weg. Verloren in den ewigen Jagdgründen der Gepäckbänder. Was fehlt Ihnen jetzt am meisten?

Das was Sie jetzt brauchen, sind die Grundpfeiler der Fashion Classics. Wir nennen sie „Essentials“. Teile, die Sie immer wieder kaufen würden. Sie sind als „Essentials“ markiert im Fashion Classics Onlineshop. Und viele von ihnen finden Sie gleich hier auf den folgenden Seiten.

Dieter Junghans

Dieter Junghans

Mäntel _____ 6 - 8	Shirts _____ 49 - 59	Shapewear _____ 90 - 91
Jacke _____ 9	Polos _____ 60 - 61	Styling-Geheimnisse _____ 92 - 93
Blazer _____ 10 - 13	Röcke _____ 62 - 63	Bademode _____ 94 - 99
Businesswear _____ 14 - 17	Bermudas _____ 64 - 65	Hüte & Stirnbänder _____ 100 - 101
Mehrteiler _____ 18 - 19	Hosen _____ 66 - 73	Schals _____ 102 - 103
Kleider _____ 20 - 29	Jeans _____ 74 - 75	Gürtel _____ 104 - 105
Blusen _____ 30 - 35	Sport- & Homewear _____ 76 - 77	Strumpfwaren _____ 106 - 109
Blusenshirts _____ 36 - 37	Nachtwäsche _____ 78 - 79	Outdoor-Schuhe _____ 110 - 111
Pullover _____ 39 - 41	Morgen- & Bademäntel _____ 80 - 83	Schuhe _____ 112 - 115
Strickjacken _____ 42 - 45	Wäsche _____ 84 - 89	Haus- & Badeschuhe _____ 116 - 117

Pro-Idee Shopping: Einfach. Angenehm.

Von garantiert günstigen Preisen profitieren

Viele Pro-Idee-Produkte werden Sie nicht woanders finden. Wenn doch, dann profitieren Sie von der Pro-Idee-Preisgarantie: Sollten Sie innerhalb von 3 Monaten nach Erhalt der Ware für das gleiche Produkt bei einem anderen Einzelhändler in Deutschland ein günstigeres Angebot finden, so wenden Sie sich bitte an den Pro-Idee-Service: Wir finden in jedem Fall eine faire Lösung. Sie haben dann auch das Recht, die Ware kostenlos zurückzuschicken und die Erstattung des vollen Kaufpreises zu verlangen.

Bequem bezahlen

- **Gegen Rechnung**
(Zahlungsziel: innerhalb von 10 Tagen nach Rechnungsdatum)
- **Per SEPA-Lastschrifteinzug**
- **Per Kreditkarte**
(online und telefonisch 01805 - 109 111 / 14 Cent (inkl. Ust.) / Min aus dem deutschen Fest- und Mobilfunknetz):
Visa, Mastercard, Diners Club, American Express
- **Per PayPal** in unserem Webshop

Einfach liefern lassen

Innerhalb Deutschlands

- **Standard-Lieferung: 2 - 3 Werktage**
Versandpauschale für Porto und Verpackung 5,95 €*
Alkohohaltige Getränke liefern wir ab einem Bestellwert von 150,- € versandkostenfrei.
- **Speditionsgüter: Lieferung in 7 - 9 Werktagen an den gewünschten Aufstellort in Haus und Garten**
- Kennzeichnung im Katalog: 
- Versandpauschale plus 24,- €*
- Der Liefertermin wird mit Ihnen abgestimmt.
- Bitte beachten Sie die weiteren Hinweise unter www.proidee.de/lieferung.
Sorry, kein 24-Stunden-Service und Über-Nacht-Kurierdienst.
- **24-Stunden-Service: Lieferung am nächsten Werktag**
Bei Bestelleingang Mo. - Fr. bis 15:00 Uhr,
Versandpauschale plus 8,95 €*
• **Über-Nacht-Kurierdienst: Lieferung am nächsten Werktag bis 10:00 Uhr**
Bei Bestelleingang Mo. - Fr. bis 15:00 Uhr,
Versandpauschale plus 14,50 €*
* Je Bestellung, unabhängig von der Anzahl der bestellten Artikel.

Außerhalb Deutschlands

- **Lieferung in die Staaten des Europäischen Wirtschaftsraums, Andorra, Monaco, Schweiz und Vatikanstadt**
Versandpauschale für Porto, Versicherung und Verpackung 14,95 €.
Lieferzeiten unter: www.proidee.de/lieferung
- **Lieferung in weitere Staaten***
Versandpauschale für Porto, Versicherung und Verpackung 40,- €.
* Albanien, Argentinien, Australien, Bahamas, Bahrain, Barbados, Bosnien-Herzegowina, Brasilien, Brunei, Chile, China, Japan, Kanada, Kapverdische Inseln, Katar, Kuwait, Malaysia, Nordmazedonien, Mexiko, Moldawien, Montenegro, Neuseeland, Oman, Peru, Philippinen, Serbien, Singapur, Südafrika, Südkorea, Thailand, Türkei, Uruguay, USA, Venezuela und Vereinigte Arabische Emirate.
- **Alkohohaltige Artikel liefern wir nur innerhalb Deutschlands.***
Die Lieferbedingungen für Österreich, die Schweiz, Frankreich und die Niederlande finden Sie unter:
www.proidee.at/lieferung www.proidee.ch/lieferung
www.proidee.ch/livraison www.proidee.fr/livraison
www.proidee.nl/levering

* Haben Sie Fragen zu Lieferungen außerhalb Deutschlands? Das Service-Team von Pro-Idee ist gerne für Sie da: Per E-Mail an export@proidee.de oder Tel.: 0049 241 - 109 1327 (Mo. - Fr. 8:00 - 18:00 Uhr).

Kostenlos zurücksenden

Bei Pro-Idee ist Ihre Rücksendung innerhalb von Deutschland kostenlos. Nutzen Sie einfach den der Lieferung beigelegten Rücksende-Aufkleber. Für Ihre Bestellungen gilt selbstverständlich die gesetzliche Widerrufsfrist von 14 Tagen.

... oder abholen lassen

Auf Wunsch holen wir auch Waren, die Sie an Pro-Idee zurückschicken möchten, bei Ihnen zu Hause ab (innerhalb Deutschlands). Nur 5,50 €.

3 Jahre Pro-Idee Langzeitgarantie kostenlos nutzen

Die Pro-Idee-Langzeitgarantie für alle bei Pro-Idee gekauften Produkte gilt 3 Jahre ab Rechnungsdatum und erstreckt sich räumlich auf das Land der Bundesrepublik Deutschland. Ihre gesetzlichen Gewährleistungsansprüche bleiben unberührt. Die Inanspruchnahme dieser gesetzlichen Rechte bei Mängeln ist unentgeltlich. Informationen zu Herstellergarantien finden Sie unter www.proidee.de direkt bei dem jeweiligen Produkt. Treten bei Ihrem Produkt trotz sachgemäßer Anwendung Qualitätsmängel auf, sorgen wir nach unserer Wahl umgehend für kostenlose Reparatur, einen Ersatz oder die Erstattung des Kaufpreises. Ausgenommen sind lediglich Verschleißteile. Senden Sie das schadhafte Produkt einfach zusammen mit einer Rechnungskopie an den Garantiegeber:

Pro-Idee GmbH & Co. KG, Auf der Hüls 205, 52053 Aachen.

Wir kümmern uns um alles Weitere.

Und immer gilt: Auch nach der Garantiezeit sind wir für Sie da.

Der Pro-Idee-Service sorgt für schnelle Reparaturen zu fairen Preisen. Was immer auch geschieht, rufen Sie einfach Pro-Idee an.

Attraktive Geschenke finden

- **Geschenverpackung**
Auf Wunsch verpacken wir fast alle Artikel mit exklusivem Pro-Idee-Geschenkpapier. Nur 4,- €.
- **Geschenksendung – ohne Aufpreis**
Wir liefern zu unseren geltenden Konditionen wann und wohin Sie wollen. Die Rechnung erhalten Sie.
- **Geschenkgutscheine**
Mit einem Pro-Idee-Geschenkgutschein erfüllen Sie immer einen besonderen Wunsch. Bestellen Sie ihn **online** (www.proidee.de/gutscheine) oder **telefonisch** unter 0241 - 109 119.
Diese Gutscheinwerte sind möglich: € 25, € 50, € 75, € 100, € 150, € 200, € 500. Selbst ausgedruckt können Sie den Gutschein direkt verschenken. Oder Sie lassen ihn sich bequem per Post innerhalb von 2 - 3 Werktagen zusenden.



Pro-Idee „live“ erleben

Ausprobieren, anprobieren – und gleich mitnehmen. Besuchen Sie die Pro-Idee-Stores in Düsseldorf Königsallee und in Aachen.



Wir sind gerne für Sie da: Tel: **0241 - 109 119** oder E-Mail service@proidee.de

Nur Ihre Zufriedenheit entscheidet.

Dieter Junghans
Dieter Junghans