

FASHION CLASSICS

Pro · Idee

WOMEN'S ESSENTIALS



DIE WAHREN
MODE-KLASSIKER.
NEUESTER STAND.

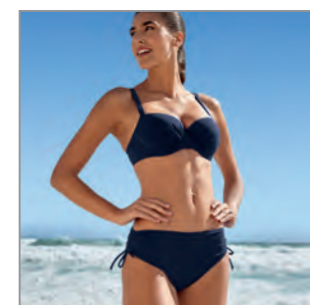
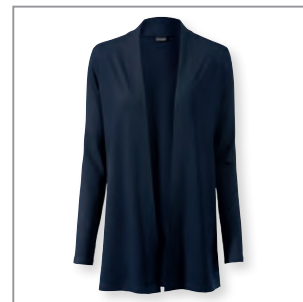

FASHION CLASSICS

Pro · Idee

WOMEN'S ESSENTIALS

www.fashion-classics.de • service@proidee.de

☎ 01805-109 111 Mo. - So.: 7:00 - 21:00 Uhr
(14 Cent (inkl. USt.)/Min. aus dem deutschen Fest- und Mobilfunknetz)

Fachberatung: 0241-109 119 Mo. - Fr.: 8:00 - 20:00 Uhr, Sa.: 10:00 - 16:00 Uhr
Pro-Idee GmbH & Co. KG • Auf der Hül's 205 • 52053 Aachen

D1295-3410

FASHION CLASSICS WOMEN'S ESSENTIALS Sommer 2026

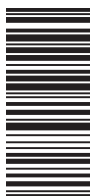

Wie erkenne ich ein Kleidungsstück, das ich später nie mehr wieder hergeben möchte?

Mit dieser Frage im Kopf suchen wir das, was wir die „wahren Klassiker“ nennen. Und wir finden sie auf der ganzen Welt. Falls nötig, lassen wir sie herstellen. Wichtig ist, dass sie mit Passion gefertigt werden – aus gutem Material und oft sogar in Handarbeit.

Solche Produkte sind lang-lebig. (Und damit im wahrsten Sinne des Wortes nachhaltig.)

Weniger als 3 % der weltweiten Baumwollerte ist von Hand, ohne Entlaubungsmittel geerntete, peruanische Pima-Baumwolle. Alpaka-Haare haben gerade mal einen Anteil von 0,5 % an allen weltweit produzierten Tierhaaren. Rahmen genähte Schuhe sind Meisterwerke der Schuhmacherkunst. Nur ein kleiner Promille-Satz aller Schuhe hat dieses bequeme Geheimnis.

In den Regalen der internationalen Modewelt finden wir die wahren Klassiker nur selten. Denn dort regiert der (meistverkaufte) Trend die Warenwirtschaftssysteme.

Jeder gute Klassiker lebt auch von zeitgemäßen Updates.

Mit aktuellen Dessins, Farben und Strukturen werden Klassiker zur perfekten modischen Empfehlung. Mit zeitgemäßen Silhouetten, Hightech-Stoffen und aktuellen Styles. Deshalb sind die Fashion Classics weit weg von Fast-Fashion. Aber auch alles andere als old fashioned.

Angenommen, Ihr Koffer ist weg. Verloren in den ewigen Jagdgründen der Gepäckbänder. Was fehlt Ihnen jetzt am meisten?

Das was Sie jetzt brauchen, sind die Grundpfeiler der Fashion Classics. Wir nennen sie „Essentials“. Teile, die Sie immer wieder kaufen würden. Sie sind als „Essentials“ markiert im Fashion Classics Onlineshop. Und viele von ihnen finden Sie gleich hier auf den folgenden Seiten.

Dieter Junghans

Dieter Junghans

Mäntel _____ 6 - 7	Strickshirts _____ 44 - 45	Wäsche _____ 86 - 89
Funktionsjacken _____ 8 - 9	Strickjacken _____ 46 - 49	Shapewear _____ 90 - 91
Jacken _____ 10 - 11	Twinsets _____ 50	Praktische Helfer _____ 92 - 93
Blazer _____ 12 - 13	Shirts _____ 51 - 61	Bademode _____ 94 - 99
Mehrteiler _____ 14 - 17	Röcke _____ 62 - 63	Hüte & Stirnband _____ 100 - 101
Businesswear _____ 18 - 19	Bermudas & Caprihosen _____ 64 - 65	Schals _____ 102 - 103
Kleider _____ 20 - 29	Hosen _____ 66 - 73	Gürtel _____ 104 - 105
Polos _____ 30	Jeans _____ 74 - 75	Schuhe _____ 106 - 113
Blusenshirts _____ 31 - 33	Sport- & Homewear _____ 76 - 79	Strumpfwaren _____ 114 - 116
Blusen _____ 34 - 39	Bademäntel _____ 80 - 81	
Pullover _____ 40 - 43	Nachtwäsche _____ 82 - 85	

Pro-Idee Shopping: Einfach. Angenehm.

Von garantiert günstigen Preisen profitieren

Viele Pro-Idee-Produkte werden Sie nicht woanders finden. Wenn doch, dann profitieren Sie von der Pro-Idee-Preisgarantie: Sollten Sie innerhalb von 3 Monaten nach Erhalt der Ware für das gleiche Produkt bei einem anderen Einzelhändler in Deutschland ein günstigeres Angebot finden, so wenden Sie sich bitte an den Pro-Idee-Service: Wir finden in jedem Fall eine faire Lösung. Sie haben dann auch das Recht, die Ware kostenlos zurückzuschicken und die Erstattung des vollen Kaufpreises zu verlangen.

Bequem bezahlen

- **Gegen Rechnung**
(Zahlungsziel: innerhalb von 10 Tagen nach Rechnungsdatum)
- **Per SEPA-Lastschrifteinzug**
- **Per Kreditkarte**
(online und telefonisch 01805 - 109 111 / 14 Cent (inkl. Ust.) / Min aus dem deutschen Fest- und Mobilfunknetz):
Visa, Mastercard, Diners Club, American Express
- **Per PayPal** in unserem Webshop

Einfach liefern lassen

Innerhalb Deutschlands

- **Standard-Lieferung: 2 - 3 Werktage**
Versandpauschale für Porto und Verpackung 5,95 €*
Alkohohaltige Getränke liefern wir ab einem Bestellwert von 150,- € versandkostenfrei.
- **Speditionsgüter: Lieferung in 7 - 9 Werktagen an den gewünschten Aufstellort in Haus und Garten**
- Kennzeichnung im Katalog: 
- Versandpauschale plus 24,- €*
- Der Liefertermin wird mit Ihnen abgestimmt.
- Bitte beachten Sie die weiteren Hinweise unter www.proidee.de/lieferung.
Sorry, kein 24-Stunden-Service und Über-Nacht-Kurierdienst.
- **24-Stunden-Service: Lieferung am nächsten Werktag**
Bei Bestelleingang Mo. - Fr. bis 15:00 Uhr,
Versandpauschale plus 8,95 €*
• **Über-Nacht-Kurierdienst: Lieferung am nächsten Werktag bis 10:00 Uhr**
Bei Bestelleingang Mo. - Fr. bis 15:00 Uhr,
Versandpauschale plus 14,50 €*
* Je Bestellung, unabhängig von der Anzahl der bestellten Artikel.

Außerhalb Deutschlands

- **Lieferung in die Staaten des Europäischen Wirtschaftsraums, Andorra, Monaco, Schweiz und Vatikanstadt**
Versandpauschale für Porto, Versicherung und Verpackung 14,95 €.
Lieferzeiten unter: www.proidee.de/lieferung
- **Lieferung in weitere Staaten***
Versandpauschale für Porto, Versicherung und Verpackung 40,- €.
* Albanien, Argentinien, Australien, Bahamas, Bahrain, Barbados, Bosnien-Herzegowina, Brasilien, Brunei, Chile, China, Japan, Kanada, Kapverdische Inseln, Katar, Kuwait, Malaysia, Nordmazedonien, Mexiko, Moldawien, Montenegro, Neuseeland, Oman, Peru, Philippinen, Serbien, Singapur, Südafrika, Südkorea, Thailand, Türkei, Uruguay, USA, Venezuela und Vereinigte Arabische Emirate.
- **Alkohohaltige Artikel liefern wir nur innerhalb Deutschlands.***
Die Lieferbedingungen für Österreich, die Schweiz, Frankreich und die Niederlande finden Sie unter:
www.proidee.at/lieferung www.proidee.ch/lieferung
www.proidee.de/livraison www.proidee.fr/livraison
www.proidee.nl/levering

* Haben Sie Fragen zu Lieferungen außerhalb Deutschlands? Das Service-Team von Pro-Idee ist gerne für Sie da: Per E-Mail an export@proidee.de oder Tel.: 0049 241 - 109 1327 (Mo. - Fr. 8:00 - 18:00 Uhr).

Kostenlos zurücksenden

Bei Pro-Idee ist Ihre Rücksendung innerhalb von Deutschland kostenlos. Nutzen Sie einfach den der Lieferung beigelegten Rücksende-Aufkleber. Für Ihre Bestellungen gilt selbstverständlich die gesetzliche Widerrufsfrist von 14 Tagen.

... oder abholen lassen

Auf Wunsch holen wir auch Waren, die Sie an Pro-Idee zurückschicken möchten, bei Ihnen zu Hause ab (innerhalb Deutschlands). Nur 5,50 €.

3 Jahre Pro-Idee Langzeitgarantie kostenlos nutzen

Die Pro-Idee-Langzeitgarantie für alle bei Pro-Idee gekauften Produkte gilt 3 Jahre ab Rechnungsdatum und erstreckt sich räumlich auf das Land der Bundesrepublik Deutschland. Ihre gesetzlichen Gewährleistungsansprüche bleiben unberührt. Die Inanspruchnahme dieser gesetzlichen Rechte bei Mängeln ist unentgeltlich. Informationen zu Herstellergarantien finden Sie unter www.proidee.de direkt bei dem jeweiligen Produkt. Treten bei Ihrem Produkt trotz sachgemäßer Anwendung Qualitätsmängel auf, sorgen wir nach unserer Wahl umgehend für kostenlose Reparatur, einen Ersatz oder die Erstattung des Kaufpreises. Ausgenommen sind lediglich Verschleißteile. Senden Sie das schadhafte Produkt einfach zusammen mit einer Rechnungskopie an den Garantiegeber:

Pro-Idee GmbH & Co. KG, Auf der Hüls 205, 52053 Aachen.

Wir kümmern uns um alles Weitere.

Und immer gilt: Auch nach der Garantiezeit sind wir für Sie da.

Der Pro-Idee-Service sorgt für schnelle Reparaturen zu fairen Preisen. Was immer auch geschieht, rufen Sie einfach Pro-Idee an.

Attraktive Geschenke finden

- **Geschenkverpackung**
Auf Wunsch verpacken wir fast alle Artikel mit exklusivem Pro-Idee-Geschenkpapier. Nur 4,- €.
- **Geschenksendung – ohne Aufpreis**
Wir liefern zu unseren geltenden Konditionen wann und wohin Sie wollen. Die Rechnung erhalten Sie.
- **Geschenkgutscheine**
Mit einem Pro-Idee-Geschenkgutschein erfüllen Sie immer einen besonderen Wunsch. Bestellen Sie ihn **online** (www.proidee.de/gutscheine) oder **telefonisch** unter 0241 - 109 119.
Diese Gutscheinwerte sind möglich: € 25, € 50, € 75, € 100, € 150, € 200, € 500. Selbst ausgedruckt können Sie den Gutschein direkt verschenken. Oder Sie lassen ihn sich bequem per Post innerhalb von 2 - 3 Werktagen zusenden.



Der schnellste Weg zu Ihrer Bestellung

- 1 QR-Code scannen
- 2 Bestellnummern eingeben
- 3 Bestellung absenden



www.proidee.de

☎ **01805-109 111*** Mo. - So.: 7:00 - 21:00 Uhr
*14 Cent (inkl. UST.) / Min. aus dem deutschen Fest- und Mobilfunknetz

Fachberatung: 0241-109 119
Mo. - Fr.: 8:00 - 20:00 Uhr, Sa.: 10:00 - 16:00 Uhr

Telefax: 0241-109 121

service@proidee.de



Überzeugende Fakten.
Statt Überangebot.

Mayser Ziehharmonika-Hut Seite 101.



Die wahren Mode-Klassiker.
Neuester Stand.

Zeitlose Klassiker leben von zeitgemäßen Updates.

Bei allem Respekt vor Kleidung, die Geschichte schrieb: Wir sind nicht blind vor Ehrfurcht. Darum prüfen wir jedes Teil auf seine modische Aktualität. Und die entscheidet sich im Detail: Einfach und unkompliziert im Design, doch besonders raffiniert konstruiert: Der Slip-on im klassischen Look ist durch seltene Strobel-Machart, langlebige Gummisohle und elastische Laces unübertroffen komfortabel (Seite 113). Und der Hosenanzug ist durch die taillierte Blazer-Silhouette mit schmaler 7/8-Hose und das feine Viskose-Stretch-Material italienisch stilvoll, sommerlich leicht und elastisch bequem (Seite 18) ... So treffen zeitlose Klassiker tatsächlich den Zeitgeist.



Vicario Cinque Stretch-Anzug Seite 18.



Eine Größe, die passt.

So vermeiden Sie unnötige Anproben und Rücksendungen. (Gut für Sie. Gut für uns. Und gut für die Umwelt.)

Fast jeder Hersteller nutzt seine eigenen Maßtabellen. Das macht es oft so schwer, die genau passende Größe anhand der Herstellerangabe zu finden. Genau deshalb haben wir die Fashion-Classics-Größe ins Leben gerufen. Haben Sie Ihre passende Größe einmal gefunden, sind Sie am Ziel. Näheres zur FC-Größentabelle siehe Seite 118. Erfreuliches Ergebnis: Die Rücksendequote von Fashion-Classics-Artikeln liegt weit unter den branchenüblichen Durchschnittswerten.



Ibiza-Kleid Seite 27.



QuickClean-Bluse:
www.fashion-
classics.de
Suche nach
Bestellnr. 355-009
oder Tel.:
0241-109 119.

Seltener Glücksgriff: Der stilvolle Travelcoat, der perfekt vor Regen schützt.

Wasserdicht, winddicht und atmungsaktiv.

Gerade Form, puristisches Design, sanftes Beige, noble satinierte Oberfläche, ... Dieser sportive Kurzmantel ist optisch näher am eleganten, italienischen Luxusmantel-Klassiker als am praktischen Regenmantel. Seine Funktion sieht man ihm nicht an.

Perfekt für viele Gelegenheiten- ob City, Büro, Reisen... .

Durch das atmungsaktive, Schmutz abweisende und wasserdicht beschichtete Material, die verschweißten Nähte und den per Knopfleiste geschützten Reißverschluss übersteht der Travelcoat souverän auch einen längeren Platzregen. Er hat genau die richtige Länge (in Gr. 36: 95 cm) für die Fahrradfahrt ins Büro und auch längeres Sitzen lässt das Gewebe kaum knittern.

Von HappyRainyDays, Amsterdam.

Das Label wurde 2008 von zwei Niederländerinnen gegründet, die frustriert darüber waren, dass es so gut wie nirgends stylische Regenkleidung zu kaufen gibt. Inzwischen ist HappyRainyDays international auf allen Straßen zu finden und nicht nur bei Fahrradfahrerinnen sehr beliebt. Rückwärtiger Gehschlitz. 2 Schubtaschen mit Reißverschluss.

Reguläre Passform. Länge in Gr. 36: 95 cm. Farbe: Beige. Obermaterial: 70 % Polyester, 30 % Nylon. Futter: 100 % Polyamid. Maschinenwaschbar. Hersteller: 0FCHE¹.

- **HappyRainyDays Travelcoat**
€ 169,95



FC Größe	Hersteller-Größe	Nr.
34	XS	344-471-69
36	S	344-472-69
38	M	344-474-69
40	L	344-475-69
42	XL	344-476-69
44	XXL	344-477-69
46	3XL	344-478-69

FC Größe entspricht Maßtabelle (siehe vorletzte Katalogseite)

Selten ist Funktion so schick.

**Wasser- und winddichtes,
atmungsaktives Softshell-Material.
Dänisches Design. Von Ilse Jacobsen.**

Meist muss man sich zwischen modischem Chic und bequemer, praktischer Kleidung entscheiden. Doch der dänischen Designerin Ilse Jacobsen ist es gelungen, beides meisterhaft zu verbinden. Der modisch geschnittene Raincoat aus Softshell weist Wind und Regen ab – auch an den getapten Nähten. Dennoch bleibt er atmungsaktiv. Das leicht elastische Gewebe ermöglicht den feminin schlanken Schnitt, ohne einzuengen. So modebewusst verarbeitet eignet sich das ursprüngliche Sportswear-Material auch für den Weg ins Büro, den Shoppingbummel in der City und die Reise.

**Innen kuschelig weicher Mikro-
fleece, der nicht aufträgt.**

Kommen Sie ins Schwitzen, wird Feuchtigkeit von der Haut weg nach außen transportiert. Dort kann sie rasch verdunsten. Figurbetonter, taillierter Schnitt mit rückwärtiger Gehfalte. Angeschnittene Regenkapuze mit Elastik-Kordelzügen und -stoppern. Praktischer Zweiwege-Frontreißverschluss. 2 Reißverschluss-Schubtaschen. Reißverschluss-Geldfach auf dem linken Ärmel. Alle Reißverschlüsse sind wasserdicht gummiert.

Feminin schlanker Schnitt. Länge in Gr. 38: 85 cm. Farbe: Schwarz. Obermaterial und Fleece-Futter: 94 % Polyester, 6 % Elasthan. Maschinenwaschbar. Hersteller: OTYVJ.

• **Ilse Jacobsen Raincoat € 245,-**



FC Größe	Nr.
34	321-023-69
36	321-024-69
38	321-025-69
40	321-026-69
42	321-027-69
44	321-028-69
46	321-029-69

*FC Größe entspricht Maßtabelle
(siehe vorletzte Katalogseite)*

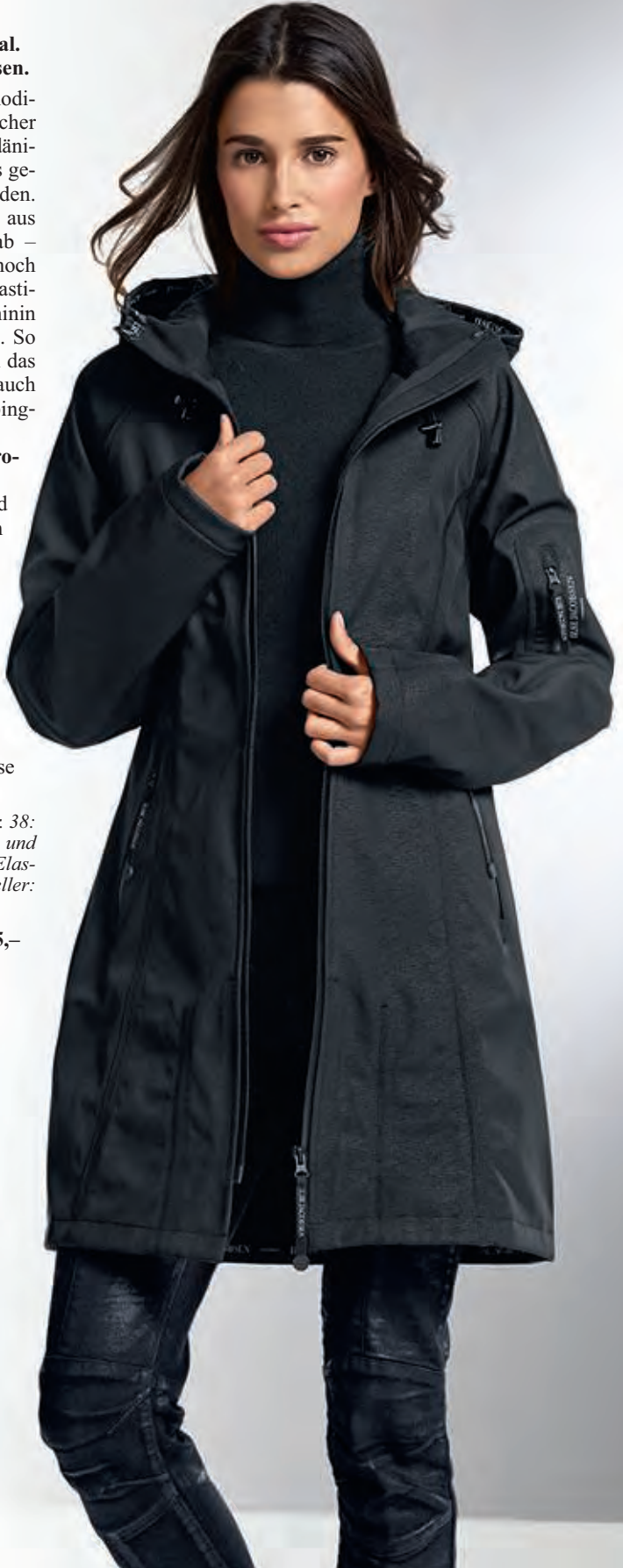

Funktionsjacken

Moderner Eyecatcher für Schmuddelwetter: der rote Regenmantel in figurgünstiger A-Linie.

Funktion und Stil perfekt vereint – dänisches Design von Ilse Jacobsen.

Wenn es um funktionelle Kleidung geht, rückt der modische Aspekt meist in den Hintergrund. Die dänische Designerin Ilse Jacobsen ist bekannt dafür beides perfekt in Einklang zu bringen. Bei diesem Regenmantel wieder perfekt gelungen: Er schützt nicht nur zuverlässig selbst vor starken Regenschauern und Wind, er sieht auch noch richtig gut aus und trägt sich besonders leicht und bequem.

Stylische Details: A-Linie. High-Low-Saum. Kontrast-Riegel.

Der stilvolle Rotton ist eine erfreuliche Abwechslung zu vielen gedeckten Tönen, aber auch zum typischen, grellen Gelb. Schick und sichtbar sorgt er für einen frischen Farbkick bei tristem Wetter. Die abnehmbare Kapuze ist mit Elastik-Kordelzügen und Stoppnern sowie einem Riegel in Lederoptik justierbar. Der modische, ausgestellte Schnitt mit verlängertem Rückenteil ist bequem und schmeichelt der Figur.

5.000 mm Wassersäule + versiegelte Nähte: Wasser- und winddicht. Atmungsaktiv.

Zusätzlichen Schutz und mehr Tragekomfort bieten: knöpfbare Seitenschlitze und verstellbare Manschetten, ein praktischer 2-Wege-Reißverschluss mit verdeckter Druckknopfleiste sowie seitliche Patten-Schubtaschen und ein Sturmriegel.

A-Linien-Schnitt. Länge in Gr. 38: 103 cm. Farbe: Rot. 100 % Polyurethan. Trikot-Rückseite: 100 % Polyester. Maschinenwaschbar. Hersteller: 0TYVJ¹.

- **Ilse Jacobsen Red Raincoat**
€ 149,95



FC Größe	Nr.
34	359-097-69
36	359-098-69
38	359-099-69
40	359-100-69
42	359-101-69
44	359-102-69
46	359-103-69

FC Größe entspricht Maßtabelle (siehe vorletzte Katalogseite)



**Minimal im Gewicht,
maximal in der Funktion:
die leichte Softshell-Jacke
für den Sommer.**

**Winddicht, wasserabweisend
und UVP 90+ geschützt.
Von Halti/Finnland.**

Diese Jacke vereint gewohnten Wind- und Wetterschutz mit außergewöhnlicher Leichtigkeit – ideal für sommerliche Outdoor-Aktivitäten. Mit nur ca. 160 Gramm (Gr. 38) liegt sie deutlich unter dem Gewicht herkömmlicher Softshell-Jacken, die oft um die 450 Gramm wiegen, und bietet dabei eine ebenso hohe Funktionalität.

Aus sommerlich leichtem Stretch-Material, passt sich Ihre Jacke jeder Bewegung an.

Der Stoff ist atmungsaktiv, Feuchtigkeit ableitend und schnell trocknend. Dank einer innovativen Behandlung verfügt die Jacke über den selten hohen UV-Schutz von UVP 90+ und ist durch eine pflanzenbasierte Beschichtung dauerhaft wasserabweisend und winddicht.

Durch das kompakte Packmaß lässt sich Ihre Jacke mühelos verstauen und ist immer dabei.

Mit fester Kapuze, seitlichen Belüftungen und elastischen Bündchen an Ärmeln, Saum und Kapuze. Zwei großzügige Reißverschlussaschen schaffen Stauraum, reflektierende Details erhöhen die Sicherheit bei schlechten Lichtverhältnissen.

*Normale Form. Länge in Gr. 38: 84 cm.
84 % Polyamid, 16 % Elasthan. Maschinenwaschbar. Hersteller: F0CHW'.*



- **Halti Ultralight-Softshelljacke
€ 119,95**

FC Größe	Türkis	Pink
36	366-023-69	366-050-69
38	366-024-69	366-051-69
40	366-025-69	366-052-69
42	366-026-69	366-053-69
44	366-027-69	366-055-69
46	366-028-69	366-056-69

FC Größe entspricht Maßtabelle (siehe vorletzte Katalogseite)



**Halti Damen-
Hardshell-Hose:**
www.fashion-classics.de
Suche nach
Bestellnr.
364-228 oder
Tel.: 0241-
109 119.



Perfekte Sommer-Liaison: schicke Blousonform + lässige Denim-Optik + zartes Lyocell-Material.

Ein leichter Hauch von einer Jacke, die zwei beliebte Jacken-Klassiker optimal vereint: Den klassischen Blouson – ganz clean, ganz schlicht mit schicker Attitüde. Und die Jeansjacke – den lässigen Allrounder aus typischem Blue Denim.

100 % Lyocell sorgen für sommerleichtes, erfrischendes Tragegefühl.



Der zarte, sanft fließende, schnelltrocknende Stoff mit kühlem Griff ist ideal für warme

Tage und kein Vergleich zu festem, schwerem Denim. Trotzdem verleiht der dunkle Indigo-Ton dem Blouson eine stilvolle Jeansjacken-Anmutung.

Passt zum legeren Casual-Look mit Wide-leg-Pants und Shirt genauso wie zum eleganten Kleid, ...

Der Blouson harmoniert besonders schön zu modischen Beige- und Sandtönen. Gummizugbündchen und -Bund sind bequem elastisch. Aufgesetzte Brust-Pattentaschen, kleiner Stehkragen.

Gerader Schnitt mit Reißverschluss, Stehkragen und Bündchen. Länge in Gr. 38: 54 cm. 100 % Lyocell. Maschinenwaschbar. Farbe: Blau. Exklusiv bei Fashion Classics. Hersteller: PUORN!

• **Light-Denim-Blouson € 129,95**

FC Größe	Nr.
36	354-870-69
38	354-871-69
40	354-872-69
42	354-873-69
44	354-874-69
46	354-875-69

FC Größe entspricht Maßtabelle (siehe vorletzte Katalogseite)



Die edle Hemdjacke aus feinem Ziegenveloursleder: perfekt für den Übergang, in- und outdoor.

Premium-Qualität zum erfreulich günstigen Preis.
Von OCONI – exklusiv bei Fashion Classics.

Ob zugeknöpft als Hemd oder lässig offen getragen als Jacke. Diese Veloursleder-Hemdjacke macht aus jedem Outfit einen extravaganten Style. Egal ob schick zur Bundfaltenhose mit Pumps oder casual zur Jeans mit T-Shirt und Sneakern.

Exquisites, ebenmäßiges Ziegenveloursleder.

Das zarte Leder ist selten dünnhäutig, mit samtzerem Schliff. Mit einer Dicke von 0,45 - 0,55 mm erreicht es sogar die Feinheit von besonders feinem Rentierleder (0,4 - 0,55 mm), welches allerdings doppelt so viel kostet. Die Jacke fällt geschmeidig sanft figurumspielend, ohne einzuengen und ohne aufzutragen.

Bei Designer-Labels zahlen Sie für ein vergleichbares Modell leicht 1.000,- Euro.

Die ungefüttete Verarbeitung erfordert ausgesucht makellose Häute. Denn ausschließlich diese können sich auch von der Rückseite so gut sehen lassen. Die Innenseite ist zudem voll nappiert, d.h. geglättet – zum Schutz vor Farb- und Lederabrieb.

Vielseitiger, modischer Salbeiton.

Mal kein Schwarz, Braun- oder Beige. Das Grün bietet eine erfrischende Ab-

wechslung und ist dennoch nahezu genauso kombinierfreudig.

Kurze, gerade Form mit dezent abgenähten, seitlichen Einschubtaschen. Länge in Gr. 36:51 cm. Farbe: Grün. Ziegenveloursleder. Spezialreinigung. Exklusiv bei Fashion Classics. Hersteller: PUORN¹.

- **OCONI
Ziegenvelours-
Hemdjacke
€ 299,-**



FC Größe	Nr.
34	359-842-69
36	359-843-69
38	359-844-69
40	359-845-69
42	359-846-69
44	359-847-69

FC Größe entspricht Maßtabelle
(siehe vorletzte Katalogseite)

Blazer

**So haben Sie Wollwalk sicher noch nie erlebt:
Super leicht und soft. Sanft fließend.
Und modisch elegant.**

**Der moderne Walk-Blazer aus dem Atelier der
Kitzbühler Designerin Sabine Sommeregger.**

Walkstoff weit weg von alpenländischer Bekleidungs-tradition. Modern, elegant und kosmopolitisch interpretiert. Zeitgemäß weich und mit gerade mal 430 g (in Gr. 38) erstaunlich leicht. Doch mit allen bewährten Vorzügen: Wärmend. Wind- und wasserabweisend. Bequem elastisch. Strapazierfähig, knitter- und pillingarm.

Handwerkskunst aus Österreich.

Tiroler Walk, nachhaltig aus ungefärbter Schurwolle gefertigt. Durch den hellen Naturton besonders elegant. Und durch die Schnittführung feminin und figurschmeichelnd.

Opulenter Schalkragen. Betonte Taille. Umspielte Hüfte.

Modischer Blazer-Ersatz und elegante Strickjacken-Alternative. Perfekt zu Kleidern, Röcken und Hosen. 2 schräg eingesetzte Schubtaschen.

FC Größe	Nr.
34	330-551-69
36	330-552-69
38	330-553-69
40	330-554-69
42	330-556-69
44	330-557-69
46	330-558-69

FC Größe entspricht Maßtabelle (siehe vorletzte Katalogseite)

Reguläre Passform. Länge in Gr. 38: 72 cm. Farbe: Sand. 100 % Schurwolle. Reinigung. Exklusiv bei Fashion Classics. Hersteller: NRU0F¹.

- **Sabine Sommeregger
Walk-Blazer
€ 399,-**



**Der 24-Stunden-Blazer:
Business-korrekt. Lässig zur Jeans.
Elegant am Abend.**

Und sogar waschbar.

Diesen perfekt sitzenden Blazer werden Sie sogar noch häufiger tragen als Ihre meisten anderen dunklen Blazer. Durch die modische, hüftbedeckende Länge und den leicht antaillierten Schnitt umspielt er figurgünstig die Silhouette und sitzt betont feminin. Und: Dank der hochwertigen Mischung aus Wolle und Polyester stecken Sie ihn einfach in die Waschmaschine.

Perfekt zu Business-Hose, Jeans, Etuikleid, ... – 12 Monate im Jahr und rund um die Uhr.

Wolle lässt den Blazer gepflegt und elegant wirken. Polyester macht ihn robust und pflegeleicht. Und dank Elasthan sitzt er immer bequem.

Schlanker, leicht taillierter Schnitt. Farbe: Schwarz. Länge in Gr. 38: 61 cm. 54 % Polyester, 44 % Schurwolle, 2 % Elasthan. Futter aus 60 % Acetat, 40 % Viskose. Maschinenwaschbar. Exklusiv bei Fashion Classics. Hersteller: OJMGB¹.

FC Größe	Hersteller- Größe	Nr.
34	40	775-890-69
36	42	775-908-69
38	44	775-916-69
40	46	775-924-69
42	48	775-932-69
44	50	775-940-69
46	52	775-957-69

FC Größe entspricht Maßtabelle (siehe vorletzte Katalogseite)

- **Waschbarer
24-Stunden
Blazer € 199,95**



Der perfekte Sommer-Blazer: Edle, leichte Stretch-Seide. Eleganter, heller Creme-Ton. Moderner, lockerer Schnitt.

Kombinierbar zu unzähligen Outfits. Von Joyce & Girls.

Ein Blazer wertet jedes Outfit auf und passt immer, ob zu eleganten oder sportiven Looks, zu jeder Jahreszeit. Im Sommer kann er jedoch schnell zu warm werden. Mit diesem feinen Seiden-Blazer kann man auch strahlenden Sonnenschein genießen, ohne das Gefühl zu haben unangenehm darin zu schwitzen.

Angenehm leicht, atmungsaktiv und temperatenausgleichend. Das zarte Seidenmaterial isoliert gegen Kälte und Wärme zugleich. So ist der Blazer zwar optimal im Sommer, aber durchaus ganzjahrestauglich. Durch 6 % Elasthan ist das anschniegssame Material hochelastisch und reißfest. Der Blazer bietet somit bequemen Bewegungskomfort und engt niemals ein.

Zeitgemäß legerer, figurumspielender Schnitt.

Ob lässig-elegant zur Wide-leg-Pants oder Jeans, mit Ballerinas oder cleanen Sneakern, oder zum Kleid mit Pumps ... der Blazer passt immer und gibt jedem Outfit eine edle Note. Er ist locker geschnitten, aber nicht zu sehr oversized wie aktuell viele andere Modelle. Der sommerliche Creme-Ton hat durch die Seide einen dezenten, eleganten Schimmer. Zwei Pattentaschen. Rückenschlitz.

Locker geschnittene

1-Knopf-Form. Länge in

Gr. 36: 71 cm. Farbe: Ivory.

94 % Seide, 6 % Elasthan.

Handwäsche. Hersteller:

OYBAD¹. Verantwortliche

Person: YTJ0V¹.

- **Joyce & Girls**
Seidenblazer
€ 389,-

FC Größe	Hersteller-Größe	Nr.
34	XS	354-429-69
36	S	354-430-69
38	M	354-432-69
40	L	354-433-69
42	XL	354-434-69
44	XXL	354-435-69

FC Größe entspricht Maßtabelle (siehe vorletzte Katalogseite)



Der kaschmirweiche Sommer-Blazer.

Atmungsaktiv. Feuchtigkeitsausgleichend. Nie zu warm. Von Junghans 1954.

Wie in einem Orchester jedes Instrument seinen unverzichtbaren Part spielt, so trägt bei diesem schmeichelnd weichen Sommer-Blazer jede Zutat zu Ihrem Wohlgefühl bei: Baumwolle macht ihn atmungsaktiv und hautsympathisch, Viskose sanft und kühl, Kaschmir herrlich geschmeidig, Polyamid robust und formstabil, eine Prise Lycra® bequem elastisch.

So vielseitig sind nur die wenigsten Blazer.

Zu zeitgemäßen Business-Looks und glamourösen Party-Outfits passt Ihr neuer Trend-Klassiker ebenso gut wie zu Jeans und Sneakern ... und sogar zu edler Homewear. Mit zwei Pattentaschen.

Legere Form mit zwei doppelreihig angeordneten Knöpfen. Farbe: Creme. Länge in Gr. 38: 68 cm. 54 % Baumwolle, 23 % Polyamid, 18 % Viskose, 4 % Kaschmir, 1 % Elasthan. Handwäsche. Exklusiv bei Fashion Classics. Hersteller: PUORN¹.

- **Junghans 1954 Ultraweich-Strickblazer € 239,-**

FC Größe	Hersteller-Größe	Nr.
36	S	353-880-69
38	M	353-881-69
40	L	353-882-69
42	XL	353-883-69

FC Größe entspricht Maßtabelle (siehe vorletzte Katalogseite)



Selten zieht ein schlichtes Outfit so viele Blicke auf sich: der cleane Zweiteiler aus italienischem Hightech-Jersey.

**In Deutschland gefertigt.
Von sassenbach.**

Die Starnberger Designerin Michaela Sassenbach entwirft Schnitte erstaunlicher Einfachheit – und konzentriert sich fast ausschließlich auf ein einziges Material: den speziellen Hightech-Jersey einer kleinen Weberei aus Italien.

Der softe Stoff ist atmungsaktiv, elastisch, knitterfrei, pillingresistent, waschbar.

Da er nicht ausfranst, können die Schnittkanten ungesäumt bleiben. Das gibt den Kleidungsstücken einen coolen, modernen Twist. Der Look hält die perfekte Balance zwischen Funktion und Eleganz.

Tragbar von Alltag bis Anlass.

Die Schnitte sind körpernah und doch locker und figurschmeichelnd. Tunika mit geschlitztem Ausschnitt, hoch angesetzter Empire-Taille, hohen Seitenschlitzen und halben Ärmeln. Bootcut-Hose mit leichtem Shape-Effekt. Oben wie eine Leggings gearbeitet: Hauteng und mit Stretchbund. Der abgesteppte Hüftsattel formt einen tollen Po.

Maße in Gr. 36: Tunika-Länge: 89,5 cm. Hosen-Schrittlänge 68 cm, Fußweite 44 cm. Farbe: Schwarz. 73 % Polyamid, 27 % Elasthan. Maschinenwaschbar. Hersteller: T0GVA¹.

- **sassenbach Tunika**
€ 299,-

FC Größe	Nr.
34	339-394-69
36	339-395-69
38	339-396-69
40	339-397-69
42	339-398-69
44	339-399-69
46	339-400-69

- **sassenbach Bootcut-Hose**
€ 289,-

FC Größe	Nr.
34	339-377-69
36	339-378-69
38	339-379-69
40	339-390-69
42	339-391-69
44	339-392-69
46	339-393-69

FC Größe entspricht Maßtabelle (siehe vorletzte Katalogseite)



Selten ist bequemer Jersey-Stoff so edel und sommerlich leicht: Hose und Blusenshirt aus besonders feinem, italienischem Punto Milano.

**Erstaunlich vielseitig. Unvergleichlich komfortabel.
Von Vicario Cinque.**

Jersey-Qualitäten sind wegen ihrer Flexibilität und Bequemlichkeit beliebt und finden ihren Einsatz häufig bei legerer Freizeit-Kleidung und Homewear. Dieser Jersey ist nicht nur griffiger und edler als herkömmlicher, er ist auch um einiges leichter (ca. 1/4) und somit optimal für ein komfortables Sommer-Ensemble aus Hose und Blusen-shirt.

Punto Milano aus Italien – sommerlich fein und leicht gestrickt.

Der softe, zarte italienische Stoff ist unkompliziert maschinenwaschbar, er knittert nicht, ist formstabil, bequem elastisch und macht jede Bewegung mit. Trotzdem ist er relativ fest, sodass sich keine Wäschekonturen abzeichnen.

Cleane, perfekte Schnittführung. Sportive, stilvoll-elegante Optik.

Das Blusenshirt mit Brustabnähern hat einen längeren Kurzarm und ungesäumte Kanten am Bund und an den Ärmeln. Durch die leicht ausgestellte A-Linie sitzt es locker und figurfreundlich. Die Hose mit genähter Biese und Einschubtaschen hat ein gerades Bein und einen bequemen Gummibund, der vorne geschickt verdeckt ist.

Edel im Business mit Blazer, Pumps oder Sandaletten, lässig in der Freizeit mit Sneakern und Cardigan.

Beide Teile sind ideale Begleiter bei hohen Temperaturen, auf Reisen vielseitige Kombikünstler, bequem beim stundenlangen Sitzen im Auto, Zug oder Flugzeug – und beim Aussteigen immer top in Form.

Hose gerade geschnitten mit Gummibund. Schrittlänge in Gr. 38: 77,5 cm. Farbe: Beige. Blusenshirt wahlweise in 2 Farben, mit längerem Kurzarm in lockerer, leicht ausgestellter A-Linie. Länge in Gr. 38: 64 cm. 53 % Viskose, 42 % Polyamid, 5 % Elasthan. Maschinenwaschbar. Hersteller: DLOBA'.



• **Vicario Cinque Punto Milano-Blusenshirt**
€ 144,95

FC Größe	Hersteller-Größe	Offwhite	Beige
36	S	359-526-69	359-531-69
38	M	359-527-69	359-532-69
40	L	359-528-69	359-533-69
42	XL	359-529-69	359-534-69
44	XXL	359-530-69	359-535-69

• **Vicario Cinque Punto Milano-Hose**
€ 179,95

FC Größe	Hersteller-Größe	Nr.
36	S	359-541-69
38	M	359-542-69
40	L	359-543-69
42	XL	359-544-69
44	XXL	359-545-69

FC Größe entspricht Maßtabelle (siehe vorletzte Katalogseite)

Mehrteiler



bernie mev. Knit-Sneaker:
www.fashion-classics.de
Suche nach Bestellnr. 359-445
oder Tel.: 0241-109 119.

24-Stunden-Basics made in Austria: Top, Kleid, Hose und Cardigan vom Basic-Spezialisten Moya.

Hochwertig, bequem und pflegeleicht. Perfekt kombinierbar.
Erstaunlich guter Preis.

Anders als die meisten Labels konzentriert sich Moya ausschließlich auf Basics. Hochwertige Verarbeitung und Schnittführung sowie eine hervorragende Qualität gehören zum Standard. Produziert wird ausschließlich in eigenen Betrieben in Österreich.

Superbequem. Strapazierfähig. Pflegeleicht.

Der elastische Viskose-Jersey mit 4 % Elasthan sorgt für Form- und Farbbeständigkeit, macht jede Bewegung mit und engt nicht ein. Er ist pilling- und bügelfrei sowie bei 40 °C waschbar. Ideal auch auf Reisen. Auspacken, anziehen, ausgehen.

Must-haves für jeden Kleiderschrank. Und jeden Koffer.

Top mit Stehkragen perfekt unter Blazern und Strickjacken. Gemütliche **Hose** mit angesagt weitem Bein und Bequem-Bund. Langes, großzügiges **Kleid** mit Stehkragen und Reißverschluss. **Longcardigan** mit leicht schwingender Weite und kleinem Schalkragen. Perfekt kombinierbar zur Hose und zum Kleid.

Sportiv am Tag. Elegant am Abend.

Diese Basics sind wahre Allrounder und vielseitig kombinierbar. Richtig kombiniert passen sie sogar zur Abend-Garderobe.

Länge Top in Gr. 38: 60 cm, Cardigan: 72 cm, Kleid: 124 cm. Schrittlänge Hose in Gr. 38: 75 cm. 96 % Viskose, 4 % Elasthan. Maschinenwaschbar. Hergestellt in Österreich. Hersteller: 0AMQK¹.

- **Moya Basic-Kleid**
€ 189,95

FC Größe	Schwarz	Marine
34	359-965-69	359-893-69
36	359-966-69	359-894-69
38	359-967-69	359-895-69
40	359-968-69	359-896-69
42	359-969-69	359-897-69
44	359-990-69	359-898-69
46	359-991-69	359-899-69

- **Moya Basic-Stehkragen-Top**
€ 99,95

FC Größe	Schwarz	Marine
34	353-510-69	353-295-69
36	342-804-69	353-296-69
38	342-805-69	353-297-69
40	342-806-69	353-298-69
42	342-807-69	353-299-69
44	342-809-69	353-301-69
46	342-810-69	353-302-69

- **Moya Basic-Cardigan**
€ 169,95

FC Größe	Schwarz	Marine
34	332-942-69	353-316-69
36	332-943-69	353-317-69
38	332-944-69	353-319-69
40	332-945-69	353-320-69
42	332-946-69	353-321-69
44	332-947-69	353-322-69
46	353-500-69	353-323-69

FC Größe entspricht Maßtabelle (siehe vorletzte Katalogseite)



Auch in Schwarz.

- **Moya Basic-Hose**
€ 129,95

FC Größe	Schwarz	Marine
34	338-451-69	353-303-69
36	338-452-69	353-304-69
38	338-453-69	353-305-69
40	338-454-69	353-306-69
42	338-455-69	353-307-69
44	338-456-69	353-308-69
46	353-501-69	353-309-69

FC Größe entspricht Maßtabelle (siehe vorletzte Katalogseite)



Sommerlich leicht, elastisch bequem, italienisch stilvoll: Nach solch einem feinen und bequemen Hosenanzug-Klassiker muss man lange suchen.

Gefunden bei Vicario Cinque, Italy.

Das italienische Lifestyle-Label fertigt zu 100 % in Italien, vom Stoff bis zum fertigen Produkt. Hierzulande noch ein Geheimtipp, in Italiens Metropolen ist Vicario Cinque bereits mit eigenen Stores vertreten. Modernes, cleanes Design sowie hochwertige Stoffe zeichnen die Kollektionen aus.

Knitterarm. Formstabil. Atmungsaktiv.

In diesem Anzug werden Sie nie unangenehm schwitzen. Durch den hohen Viskose-Anteil bietet er auch bei warmen Temperaturen einen optimalen Tragekomfort. Das feine Stretch-Material ist feuchtigkeitsregulierend und angenehm luftig. Polyamid und Elasthan machen es strapazierfähig und dehnbequem. Er gibt komfortabel jeder Bewegung nach, zieht sich aber sofort wieder in seine Form zurück.

Modische, couturige Schnittführungen. Edel schimmernder Glanz. Zusammen oder einzeln – ideal fürs Business und auf Reisen.

Material und Schnitt perfekt vereint und auf dem neuesten Stand in Sachen Trend und Komfort. Die taillierte Silhouette des Einknopf-Blazers und die schmale Form der 7/8-Hose verpassen dem Hosenanzug-Style ein frisches, stilvoll sportives Erscheinungsbild.

Erstauulich wandelbar: mit Bluse ein eleganter Business-Look, in der Freizeit lässig mit Shirt und Sneakern und am

Abend edel mit Spitzentop und Pumps.



Einknopf-Blazer in tailliertem Schnitt, zwei Fronttaschen. Länge in Gr. 36: 64 cm. Verkürzte Hose mit schmalem Bein. Schrittlänge in Gr. 36: 66 cm. Farbe: Schwarz. 66 % Viskose, 31 % Polyamid, 3 % Elasthan. Reinigung. Hergestellt in Italien. Hersteller: DLOBA¹.

• **Vicario Cinque Stretch-Blazer**
€ 269,-

FC Größe	Hersteller-Größe	Nr.
34	S	367-347-69
36	M	367-348-69
38	L	367-349-69
40	XL	367-350-69
42	XXL	367-351-69

• **Vicario Cinque Stretch-Hose**
€ 169,95

FC Größe	Hersteller-Größe	Nr.
34	XS	367-352-69
36	S	367-353-69
38	M	367-354-69
40	L	367-355-69
42	XL	367-356-69

FC Größe entspricht Maßtabelle (siehe vorletzte Katalogseite)

Lorena Paggi Sling-Pumps:
www.fashion-classics.de
Suche nach Bestellnr. 359-578
oder Tel.: 0241-109 119.



Das wohl perfekte Kleine Schwarze für den Sommer: aus bequem elastischem und erfrischendem Lyocell/Seide-Feinstrick.

Schlicht. Schick. Durchdacht. Skandinavisches Design von Rosemunde Copenhagen.

Seit fast 100 Jahren gilt das Kleine Schwarze zu den Key-Pieces jeder Damen-Garderobe. Die große Auswahl macht es schwierig eines zu finden, das bemerkenswert aus der Masse heraussticht. Dieses von Rosemunde Copenhagen jedoch ist solch ein seltener Fall. Lyocell, Seide, Polyester – vereint zu einem sommerlich frischen, strapazierfähigen und komfortablen Feinstrick.

Eine Wohltat bei warmen Temperaturen.

Der zarte, dezent schimmernde Materialmix ist wie gemacht für den Sommer. Lyocell und Seide sind feuchtigkeitsregulierend und temperatenausgleichend, und sie haben einen angenehm kühlenden Effekt auf der Haut. Der Polyester-Anteil macht das Kleid robuster. Auch auf Reisen ist dieses Kleid immer top. Es knittert nicht und ist nach der Handwäsche schnell wieder einsatzbereit.

Der figurbetonte, raffinierte Schnitt macht bequem jede Bewegung mit.

Nichts zwickt oder rutscht – das Kleid schmiegt sich perfekt der Silhouette an. Der quadratische Ausschnitt zaubert ein tolles Dekolleté – ohne tiefe Einblicke zu gewähren. Und die stilvollen, breiten Träger verdecken zuverlässig BH-Träger jeder Form.

Typisch skandinavisches – minimalistisches, modernes Design.

Das Kleid ist durch seinen schlichten Stil erstaunlich vielseitig zu kombinieren – mit offener

Hemdbluse und Sneakern ein lässiges City-Outfit, mit Blazer und Pumps ein eleganter Business-Look und mit Sandaletten und glamourösem Schmuck ein schickes Abend-Dress.

Taillierter Schnitt, einseitiger Gehschlitz. Länge in Gr. 38: 108 cm. Farbe: Schwarz. 40 % Lyocell, 30 % Seide, 30 % Polyester. Handwäsche. Hersteller: FCOHE!

- **Rosemunde Copenhagen Seiden-Lyocell-LBD € 149,95**



FC Größe	Hersteller-Größe	Nr.
36	S	359-596-69
38	M	359-597-69
40	L	359-598-69
42	XL	359-599-69
44	XXL	359-810-69

FC Größe entspricht Maßtabelle (siehe vorletzte Katalogseite)

Eyecatcher und Figurschmeichler: das vielseitige rote Shift- Kleid der deutschen Modemarke Swing.

**Bequem elastisch.
Maschinenwaschbar.**

Der Schnitt dieses Sommerkleids gehört zu den beliebtesten des Kleiderspezialisten: kaschierende Raffung, raffinierter Ausschnitt und überschnittene Schultern. Ein bewährter Swing Klassiker, der jeder Figur schmeichelt – in jeder Altersklasse. Der Rot-Ton lässt blassen und gebräunten Teint strahlen. Und der schimmernde Stoff sorgt für genau den richtigen Hauch Glamour – beim Geburtstagskaffee, Dinner, Theaterbesuch, Sektempfang, Standesamt, ... Und zum günstigen Preis kommt auch noch die Ersparnis teurer Reinigungskosten, denn das Kleid kann einfach in der Maschine gewaschen werden. Auf Reisen bewährt sich das kofferfreundliche Material: Es knittert kaum und erholt sich nach dem Auspacken rasch. Rückwärtiger Reißverschluss und Gehschlitz.

Figurbetonter Sitz. Länge in Gr. 36: 95 cm. Farbe: Kirschrot. 96 % Polyester, 4 % Elasthan. Futter: 94 % Polyester, 6 % Elasthan. Maschinenwaschbar. Hersteller: ZWXL0¹.

- **Swing Shift-Kleid**
€ 149,95

FC Größe	Nr.
34	338-405-69
36	338-406-69
38	338-407-69
40	338-408-69
42	338-409-69
44	338-430-69
46	338-431-69

*FC Größe entspricht Maßtabelle
(siehe vorletzte Katalogseite)*



**Schick und erfrischend luftig
an warmen Tagen: das an-
lasstaugliche, edle Leinenkleid.**

**Zarter Schimmer. Feine Crash-Optik.
Eleganter Schnitt.**

Von Vicario Cinque, Italy.

Das beliebte Sommer-Material Leinen bietet einen einzigartigen, luftigen Tragekomfort. Durch seine legere, matte Optik ist es meist lässiger Freizeit-Kleidung vorbehalten. Dieses Kleid jedoch lässt das erfrischende Material jetzt auch auf festlichen Anlässen groß rauskommen.

Glanzvoller, entspannter Auftritt bei hohen Temperaturen.

Eine Polyamid-Beimischung sorgt für den edlen Glanz. Der stilvolle Blauton und die leicht gecrashte Struktur bewirken einen schönen, dezent schimmernden Effekt, besonders im Sonnenlicht. Dies verleiht dem Kleid zusätzlich eine raffinierte, extravagante Note. Und das, ohne den angenehm kühl wirkenden und luftdurchlässigen Leinen-Effekt zu beeinträchtigen.

**Figurschmeichler, stilvoller Schnitt.
Unkomplizierte Pflege.**

Das ärmellose Kleid mit Taillennaht hat einen Reißverschluss im Rücken und ist wadenlang geschnitten. Die Taille kann auch mit einem Gürtel betont werden. Nach der Handwäsche auf einem Bügel getrocknet, ist es ohne Bügelauflauf wieder einsatzbereit. Gedanken um Knitterfalten sind überflüssig. Ideal auch auf Reisen.

Figurnaher, gerader Schnitt. Länge in Gr. 38: 121 cm. Farbe: Blau. 88 % Leinen, 12 % Polyamid. Handwäsche. Hersteller: DLOBA¹.

- **Vicario Cinque Glamour-
Leinenkleid € 279,-**

FC Größe	Hersteller- Größe	Nr.
34	XS	359-338-69
36	S	359-339-69
38	M	359-340-69
40	L	359-341-69
42	XL	359-342-69
44	XXL	359-343-69

FC Größe entspricht Maßtabelle (siehe vorletzte Katalogseite)



Allan K Flechtleder-
Maxi-Shopper:
www.fashion-classics.de
Suche
nach Bestellnr.
351-722 oder Tel.:
0241-109 119.



Der elegante Retro-Stil der 40er- und 50er-Jahre – von der Meisterin des Fachs: Samantha Sung.

Leichter Baumwoll-Musselin mit modisch unvergänglichem Tupfen-Dessin.

Kleider mit der femininen Eleganz der 40er- und 50er-Jahre sind die Spezialität der Südkoreanerin Samantha Sung. Die Absolventin der angesehenen Parsons School of Art and Design war Kreativdirektorin mehrerer namhafter Marken, ehe sie 2006 in New York ihr eigenes, mittlerweile vielbesprochenes Label gründete. Ihre Kollektionen sind limitiert auf wenige Stoffe und Schnitte, diese dafür umso ausgereifter.

Geheimnis des fließenden Falls: seltenes Musselin-Gewebe.

Die hauchfeine Stoffrarity orientalischen Ursprungs ist locker und feinfädig gewebt, dabei rund 30 % leichter als herkömmlicher Baumwoll-Popeline. So fällt der schwingende Rock besonders schön. Die frischen weißen Tupfen auf marineblauem Fond sind ebenso klassisch wie modisch.

Geheimnis der vorteilhaften Silhouette: abgesteppte Falten.

Sie mindern die üppige Rockweite nach oben hin, verschlanken Hüfte und Taille optisch. Der stoff-

bezogene Taillengürtel unterstreicht die X-Linie. Das Kleid ist durchgeknöpft und blickdicht gedoppelt. Reverskragen. $\frac{3}{4}$ -Ärmel mit 1-Knopf-Manschette.

Oben figurnah mit Passform-Abnähern, ab Hüfte figurumspielend. Länge in Gr. 36: 115 cm. Farbe: Marine/Weiß. 100 % Baumwolle. Reinigung. Hersteller: TOYVJ!

- **Samantha Sung Tupfen-Kleid**
€ 949,-

FC Größe	Hersteller-Größe	Nr.
34	2	345-851-69
36	4	345-852-69
38	6	345-853-69
40	8	345-854-69
42	10	345-855-69
44	12	345-856-69

FC Größe entspricht Maßtabelle (siehe vorletzte Katalogseite)

Der beliebte, feminine Klassiker Polka-Dots-Kleid: in zeitgemäßem Schnitt und aus unkompliziertem Material.

Von Swing – dem deutschen Kleiderspezialisten mit mehr als 25 Jahren Erfahrung.

„Wir machen großartige Kleider. Keine Kompromisse.“ Was die Philosophie der 1992 im Münsterland gegründeten Firma verspricht, hält dieses Kleid: die weißen Punkte auf schwarzem Fond sind ein femininer Klassiker, der immer ein stilvoller Hingucker ist. Neu, vielseitig, unkompliziert und modisch sind Schnitt und Material:

Gemilderter Carmen-Ausschnitt mit kleinem Stehkragen. 3/4-Ärmel. Sanft schwingender Rock.

Hinten raffiniert doppelt gearbeitet wie ein Jäckchen, das verleiht dem Kleid zusätzlich eine feminin-mondäne Optik. Bewährter Grundschnitt wie ein klassisches Cocktail-Kleid: Schmales, figurnahes Oberteil mit betonter Taille, nach unten hin figur- günstig, leicht glockig ausgestellt, in vorteilhafter, knieumspielender Länge.

Bequem elastisch. Und waschbar.

Auf Reisen bewährt sich das kofferrfreundliche, leichte und softe Material: Das Kleid knittert kaum und erholt sich nach dem Auspacken rasch. Seine Einsatzmöglichkeiten erstrecken sich von lässig-sportiv mit Sneakern, über verspielt-feminin mit Ballerinas bis hin zu edel-elegant mit Pumps. Und für die Pflege gilt: auswaschen, trocknen und gleich von der Leine weg wieder tragen. Rückwärtiger Reißverschluss.

Figurbetonter Schnitt mit ausgestelltem Rockteil. Länge in Gr. 36: 97 cm. Farbe: Schwarz/Weiß. 95 % Polyester; 5 % Elasthan. Handwäsche. Hersteller: ZWXL01.

- **Swing Polka Dots-Kleid**
€ 149,95

FC Größe	Nr.
34	346-628-69
36	346-629-69
38	346-630-69
40	346-631-69
42	346-632-69
44	346-633-69
46	346-634-69

FC Größe entspricht Maßtabelle (siehe vorletzte Katalogseite)



Pourchet Paris Boxy-Bag:
www.fashion-classics.de
Suche nach Bestellnr.
336-459 oder Tel.:
0241-109 119

Ducanero® Soft-Ballerinas:
www.fashion-classics.de
Suche nach Bestellnr.
358-265 oder Tel.:
0241-109 119.

Wenn maritime Streifen, dann vom Spezialisten: Sommer-Essential Streifen- Hemdblusenkleid von Saint-James, Frankreich.

**Lässig-gerader Schnitt. Stilvolle
Polo-Leiste. Reine Baumwolle.**

Hemdblusenkleider sind im Sommer sehr begehrt, bevorzugt gestreift. Und wenn es um klassische Streifen-Kombinationen geht, ist kaum etwas naheliegender als die Traditionsmarke Saint James. Ihre typisch bretonischen Streifen-Dessins gehören zu den authentischsten und stilvollsten in der maritimen Mode.

Die schmalen Längsstreifen und der schlichte Schnitt schmeicheln vorteilhaft der Figur.

Wesentlich alltagstauglicher und bequemer als viele taillierte Exemplare mit durchgehender Knopfleiste – kein einengendes Gefühl und keine unteren Knöpfe, die lästig aufspringen. Die Halb-Ärmel mit Umschlag bedecken stilvoll den Oberarm sind aber trotzdem angenehm luftig. Der Kragen ist etwas filigraner und wirkt dadurch femininer. Das atmungsaktive Material aus reiner Baumwolle ist angenehm luftig, sommerlich-leicht und unkompliziert maschinenwaschbar.

Französischer, unkomplizierter Chic – herrlich vielseitig kombinierbar.

Ob elegant mit Pumps gestylt – perfekt zur Geburtstagsfeier, cityfein mit Sneakern und Crossbody-Bag oder auch mit Sandaletten und Korbtasche an der Strandpromenade im Urlaub – das Kleid ist ein eleganter und zugleich lässig-sportiver Sommer-Allrounder.

Gerader Schnitt mit Seitentaschen und abgerundetem Saum. Länge in Gr. 38: 97 cm. Farbe: Blau/Weiß. 100 % Baumwolle. Maschinenwaschbar. Hersteller: U0XEH¹.

- **Saint James
Streifen-Hemdblusen-Kleid
€ 139,95**

FC Größe	Hersteller- Größe	Nr.
36	38	354-249-69
38	40	354-250-69
40	42	354-251-69
42	44	354-252-69
44	46	354-253-69
46	48	354-254-69
48	50	354-255-69

FC Größe entspricht Maßtabelle (siehe vorletzte Katalogseite)



bernie mev. Knit-Sneaker:
www.fashion-classics.de Suche
nach Bestellnr. 359-450 oder
Tel.: 0241-109 119.

Das Wohlfühlkleid für heiße Tage.

**Luftig-leichter Baumwoll/Seiden-Voile.
Bequemer, figurumspielender Schnitt.
Edles Königsblau. Von Kiltie, Italy.**

Ein so luftiges und leichtes Sommerkleid, das nicht zu viel Haut zeigt, findet man nicht oft. Und erst recht nicht aus einem solch feinen Materialmix.

**Hauchzarter, weicher Baumwoll-Voile
veredelt mit 27 % Seide.**

Meistens ist ein Voile-Stoff aus hochgedrehten Baumwollgarnen hergestellt. Mischungen mit Seide sind sehr selten. Der ohnehin schon besonders leichte, feine und erfrischende Stoff wird durch den Seidenanteil noch zarter und noch angenehmer bei hohen Temperaturen.

**Das kräftige, royale Blau harmoniert
perfekt mit dem betont schlichten Stil.**

Ab der Taille ist das Kleid einfach gestuft mit elegantem Faltenwurf. Dies mildert etwas den weiten, lockeren Schnitt und lässt das Kleid sanft schwingen. Eine zweite Stofflage macht es blickdicht. Das Oberteil im T-Shirt-Schnitt, mit halsnahem Rundhals-Ausschnitt und verlängerten Kurzürmeln, sorgt für einen lässig-cleanen Look.

**Passend von Stadtbummel bis Strandpromenade. Und mit edlen Accessoires
sogar stilvoll am Abend.**

In dieses Kleid zu schlüpfen wird jedes Mal ein Genuss sein. So gemütlich und herrlich komfortabel kann ein Sommertag beginnen.

Lockere, bequeme Passform. Länge in Gr. 36: 123 cm. Farbe: Königsblau. 73 % Baumwolle. 27 % Seide. Reinigung. Exklusiv bei Fashion Classics. Hergestellt in Italien. Hersteller: 0JMGB'.

- **Kiltie Voile-Sommerkleid
€ 189,95**



FC Größe	Hersteller- Größe	Nr.
36	42	359-561-69
38	44	359-562-69
40	46	359-563-69
42	48	359-564-69
44	50	359-565-69

*FC Größe entspricht Maßtabelle (siehe vorletzte
Katalogseite)*



Waschen, trocknen, tragen.

Das pflegeleichte Kofferkleid.

Dieses unkomplizierte Kofferkleid ist ein wahres Multitalent. Es ist für den Strandbummel genauso geeignet wie für zwanglose Party-Nächte oder das heimische Gartenfest. Einfach waschen, trocknen und wieder anziehen. Das ärmellose, knöchellange Kleid ist aus einem gerippten Jersey gefertigt und leicht tailliert geschnitten – deshalb figurgünstig und bequem. Alle Nähte sind besonders haltbar gearbeitet.

Tragen Sie das Kofferkleid mit einem eleganten Schal oder einem klassischen Blazer. Das Kleid passt zu Sandalen, Ballerinas, Sneakern, Clogs und auch einfach zu nackten Füßen.

Leicht taillierter Schnitt. Länge in Gr. 38: 130 cm. 95 % Polyester, 5 % Elasthan. Maschinenwaschbar. Exklusiv bei Fashion Classics. Hersteller: PUORN¹.

- **Kofferkleid ärmellos € 69,95**



FC Größe	Navy	Karminrot
18	360-016-69	360-004-69
19	360-017-69	360-005-69
20	360-018-69	360-006-69
21	360-019-69	360-007-69
36	360-021-69	360-009-69
38	360-022-69	360-010-69
40	360-023-69	360-011-69
42	360-025-69	360-012-69
44	360-026-69	360-013-69
46	360-027-69	360-014-69
48	360-028-69	360-015-69

FC Größe entspricht Maßtabelle (siehe vorletzte Katalogseite)



Werner Komfort-Pantoletten:
www.fashion-classics.de
 Suche nach Bestellnr. 360-330
 oder Tel.: 0241-109 119.

Das echte Ibiza-Kleid.

Bequem und feminin.

Romantisch und sexy. Original Elisa F.
by Ravens View Ibiza, seit 1975.

Ende der 60er-Jahre wurde eine attraktive Schönheit wachgeküsst: Ibiza – die weiße Insel der Balearen. Zuerst waren es Hippies aus aller Welt, die das Eiland als Paradies entdeckten. Ihnen folgten Künstler, Prominente und Modelleute. Eine Mischung, die noch heute das inseltypische Flair ausmacht und die Mode auf Ibiza prägte. Ibiza-Mode wird häufig kopiert – doch dieses Gipsy-Kleid kommt direkt und original aus Spanien: authentisch, wunderbar weich, unkompliziert, vielseitig und feminin.

Anziehend und verführerisch.

Den weiblichen Rundungen folgend schmiegt sich das Oberteil sanft an den Körper, denn es ist aus einer hoch elastischen Baumwoll/Lycra®-Mischung gearbeitet. Ihr Bauch und Ihr Busen werden dadurch leicht gestützt. Durch die seitliche

Raffung und den großzügigen V-Ausschnitt ist es sehr feminin. Mit einer Saumweite von 5 (!) m schwingt der hüftschmale, aufwändig angesetzte Bahnenrock raffiniert aus – zum Tanzen und Flanieren wie geschaffen. Nehmen Sie Ihr Ibiza-Kleid mit auf Reisen. Sie sind damit perfekt und modisch gekleidet – nicht nur an allen Stränden der Welt.

Körperrahm geschnitten. Ärmel in vorteilhafter

und bequemer 3/4-Länge. Rocklänge ab Taille: 91 cm in Gr. 38. 96 % Baumwolle, 4 % Elasthan. Maschinenwaschbar. Hersteller: SMQT0¹.

- **Ibiza-Kleid € 299,-**

FC Größe	Hersteller-Größe	Orange	Schwarz
36	S	345-386-69	368-329-69
38	M	345-387-69	368-350-69
40	L	345-388-69	368-351-69
42	XL	345-390-69	368-352-69
44	XXL	345-391-69	368-353-69

FC Größe entspricht Maßtabelle (siehe vorletzte Katalogseite)



Das Wohlfühlkleid für heiße Tage.

**Luftig leichter Batist.
Locker fallende Tunika-Form.
Modischer Lagen-Look.**

Ein so angenehmes, unkompliziertes und vielseitiges Kleid findet man nicht oft. Und schon gar nicht mit solch modischem Anspruch. Der angesagte Lagen-Look ist hier schon fest vernäht. So entfällt die Suche nach dem passenden Unterzug. Nichts verrutscht. Der zarte und doch strapazierfähige Batist vorne wird so blickdicht. Der Rücken aus bequemem Sweatshirt-Stoff mit modischem Bündchen-Abschluss verleiht dem Kleid zusätzlich eine lässige, sportive Note. Mit natürlichem Farbstoff hochwertig stückgefärbt ist das Kleid dauerhaft farbbeständig und unkompliziert maschinenwaschbar.

Ein Allrounder, passend von Stadtbummel bis Strandpromenade.

Gewebte Front mit Tunika-Ausschnitt. Gewirkter Rücken. Leicht ausgestellte $\frac{3}{4}$ -Ärmel.

*Legere Passform.
Länge in Gr. 36:
95,5 cm. 54 % Baumwolle. 42 % Ramie, 4 % Elasthan. Maschinenwaschbar. (Um auch nach dem Waschen wieder die Knitterfront zu erhalten, empfehlen wir das Kleid nach dem Trocknen mehrmals einzudrehen und mittig leicht zu kneten, bevor es auf einen Bügel gehängt wird. So erhält das Kleid nach dem Öffnen wieder den gewünschten Crash-Effekt. Die Rückseite vor dem Tragen leicht glattbügeln.)
Hersteller: W0ZCX¹.*

• **European Culture Layering-Kleid € 199,95**

EHM Plateau-Häkel-Sandalen:
www.fashion-classics.de Suche nach Bestellnr. 350-638 oder Tel.: 0241-109 119.



FC Größe	Hersteller-Größe	Chocolate	Grün
34	XS	355-532-69	367-638-69
36	S	355-533-69	367-639-69
38	M	355-534-69	367-731-69
40	L	355-535-69	367-732-69
42	XL	355-536-69	367-733-69
44	XXL	355-537-69	367-734-69
46	3XL	355-538-69	367-735-69

FC Größe entspricht Maßtabelle (siehe vorletzte Katalogseite)



Allan K Flechtleder-Sandalen: www.fashion-classics.de
Suche nach Bestellnr. 355-099 oder Tel.: 0241-109 119.

Ein Sommerkleid aus reiner Seide. Aber völlig unkompliziert.

Knitterunempfindlich, bügelfrei und absolut blickdicht.

Seidenkleider sind ideal im Sommer. Sie sind besonders leicht und luftig. Meist allerdings auch sehr knitteranfällig und transparent. Und meist offenbaren sie gnadenlos jedes Pölsterchen. Bei diesen Seidenkleidern müssen Sie all dies nicht befürchten. Das dauerhaft gecrashte Material mit dezenter, floraler Stickerei behält auch nach Stunden noch die Form. Und auch aus dem Koffer hervorgeholt sieht es noch tadellos aus. **Zwei hauchzarte Lagen verhindern, dass etwas durchscheint.**

Ob leger mit flachen Sandalen, business-tauglich mit Blazer oder elegant gestylt mit abendlichen Accessoires. Mühelos kreieren Sie mit diesen figurgünstigen Kleidern immer einen neuen Look. Das knielange, blaue Kleid mit kurzen Kappärmeln und abgestepter Seitentasche ist ab der Taille ausgestellt – das lange, petrolfarbene Kleid ist ärmellos und ab der Büsten-Naht ausge-

stellt. Beide umspielen figurgünstig locker die Silhouette.

Länge in Gr. 36: Bleu 99,5 cm, Petrol 132 cm. 100 % Seide. Futter Petrol: 68 % Baumwolle, 32 % Seide, Bleu: 100 % Seide. Maschinenwaschbar. Hersteller: XOUZE!

- **Seidencrash-Sommerkleid, blau € 269,-**

FC Größe	Nr.
36	323-904-69
38	323-905-69
40	323-906-69
42	323-908-69
44	323-909-69
46	323-910-69

FC Größe entspricht Maßtabelle (siehe vorletzte Katalogseite)

- **Seidencrash-Sommerkleid, petrol € 279,-**

FC Größe	Nr.
36	310-443-69
38	310-444-69
40	310-445-69
42	310-446-69
44	310-447-69
46	310-448-69

FC Größe entspricht Maßtabelle (siehe vorletzte Katalogseite)

Polos



Das Luxus-Polo für 59,95 €.

Dieses Polohemd aus seltener, hochfeiner (3,2 - 3,9 Micronaire) peruianischer Pima-Cotton ist so weich und zugleich langlebig wie nur die besten und teuersten Baumwollpolos dieser Welt – und kostet dabei nicht mehr als ein normales, gutes Polo. In Peru wird Pima-Cotton noch von Hand gepflückt und verlesen, bleibt so frei von Chemikalien und ist deshalb sehr hautfreundlich. Die seidig glänzende Baumwolle bleibt über Jahre formstabil und farbecht und ist atmungsaktiv. Der reine Pima-Cotton-Pikee hat eine feinkörnige Struktur, die besonders an warmen und kühleren Tagen angenehm ist. Beste Verarbeitung nach langer Polo-Tradition: feste Rippen-Bündchen, glatte Knopfleiste, doppelt gesteppte Nähte.

Taillierter Schnitt. Länge in Gr. 38: 61 cm. Aus 100 % Baumwolle. Maschinenwaschbar. Hergestellt in Indien. Hersteller: 0ADGB¹.

FC Größe	Hersteller-Größe	Weiß
36	S	343-502-69
38	M	343-503-69
40	L	343-504-69
42	XL	343-505-69
44	XXL	343-506-69
46	3XL	343-507-69

- **Ragwoman**
Pima-Pikee-Polo
€ 59,95

FC Größe	Hersteller-Größe	Marine	Rauchblau	Rosa
36	S	343-490-69	346-706-69	359-665-69
38	M	343-491-69	346-707-69	359-666-69
40	L	343-492-69	346-708-69	359-667-69
42	XL	343-493-69	346-709-69	359-668-69
44	XXL	343-494-69	346-730-69	359-669-69
46	3XL	343-495-69	346-731-69	359-670-69

FC Größe entspricht Maßtabelle (siehe vorletzte Katalogseite)

Blusenshirts



**Schick wie eine Bluse.
Aber vielseitig und pflegeleicht wie ein T-Shirt.
Aus weichem Interlock-Jersey mit konfektioniertem Kragen.
Von Saint James/Frankreich.**

Durch den konfektionierten Stoffkragen, den modisch geschlitzten 3/4-Arm und die aufgesetzten Brusttaschen wirkt dieses Shirt vollständig wie eine Bluse – ist jedoch so praktisch wie ein T-Shirt. Ein perfektes Basic, das solo immer gut aussieht – sowohl zum Business-Outlet als auch lässig zu Jeans, zu Cargopants, zu Shorts, ...

Sitzt immer perfekt: die fest fixierte Knopfleiste.

Sie springt niemals auf und lässt dabei trotzdem ein bisschen Dekolleté blitzen. Knopfleiste, Kragen und Brusttaschen aus glattem Baumwollstoff. Weicher, anschmiegsamer Interlock-Jersey. Perfekter Sitz dank hochwertiger Nahtverarbeitung. Bleibt auch nach vielen Wäschen in Form.

Leicht taillierter Schnitt. Länge in Gr. 38: 60 cm. 100 % Baumwolle. Maschinenwaschbar. Hersteller: U0XEH'.

- **Saint James Blusenshirt**
€ 109,95



FC Größe	Hersteller-Größe	Weiß	Khaki
36	38	717-843-69	366-668-69
38	40	717-850-69	366-669-69
40	42	717-868-69	366-670-69
42	44	717-876-69	366-671-69
44	46	717-884-69	366-672-69
46	48	717-892-69	366-673-69

FC Größe entspricht Maßtabelle (siehe vorletzte Katalogseite)

Blusenshirts



Sommer-Liebling Leinenbluse: herrlich komfortabel durch den Mix von gewebtem und gestricktem Leinen.

Vom italienischen Leinen-Spezialisten 120% Lino.

Nicht nur die Kombination von gewebtem und gestricktem Leinen ist bei dieser Bluse ein raffiniertes Detail, sondern auch der Schnitt: Von vorne hat sie den typisch lässig-modernen Leinen-Look. Das Rückenteil ist aus glattem, elastischem Leinen-Jersey gestrickt. Dadurch ist die Bluse so bequem und macht jede Bewegung mit.

So luftig wie ein Top trotz bedeckter Schultern und Oberarme.

Die überschnittenen Schultern vorne gehen ohne Naht in die Ärmel über. Hinten wurde in einem Stück ohne Ärmelnähte gestrickt. Das sorgt für zusätzlichen Tragekomfort. Die Ärmel sind stillvoll, aber luftig-leicht

bedeckt und nichts engt unangenehm ein.

120% Lino gehört zu den weltweit gefragtesten Marken im Bereich Leinen-Bekleidung.

Die Geschichte von Designer Alberto Peretto und seiner Liebe zu natürlichen Materialien begann 1983 in London. Heute führt er ein global etabliertes Unternehmen, spezialisiert auf hochwertigste Leinenstoffe für die Sommer-Kollektionen. Innovative Techniken und Verarbeitungs-Prozesse machen die Leinen-Kreationen so besonders. Jedes Teil erhält erst nach Fertigstellung durch ein spezielles Waschverfahren einen besonders soften Griff.

Bequemer, lockerer Schnitt. Länge in Gr. 36: 70 cm. 100 % Leinen. Enthält nichttextile Teile tierischen Ursprungs (Knöpfe). Maschinenwaschbar. Hersteller: CXEZO¹.

- **120% Lino Leinen-Jersey-Blusenshirt € 199,95**



FC Größe	Hersteller-Größe	Weiß	Sand
36	S	359-431-69	367-693-69
38	M	359-432-69	367-694-69
40	L	359-433-69	367-695-69
42	XL	359-434-69	367-696-69
44	XXL	359-435-69	367-697-69

FC Größe entspricht Maßtabelle (siehe vorletzte Katalogseite)



**Bequem und pflegeleicht wie ein Top.
Luftig und schmeichelnd wie eine Tunika. Edel wie eine Bluse.**

Das Sommer-Blusenshirt aus leichtem, nahezu knitterfreiem Viskose-Krepp. Von Janice & Jo.

Tops und Blusen für den Sommer gibt es en masse. Die genau richtige Mischung zu finden, die nicht zu casual, aber auch nicht zu korrekt ist – gar nicht so leicht, aber machbar, wie dieses vielseitige Blusenshirt beweist:

Fein gewebtes Krepp-Material. Leicht überschnittene Ärmel. Eleganter, schlichter V-Ausschnitt. Lässig-lockerer Schnitt.

Diese Kombination sorgt für die elegante Anmutung einer Bluse, dabei ist das Blusenshirt sommerlich frisch, atmungsaktiv und hautschmeichelnd. Und im Gegensatz zu vielen leichten Sommerblusen ist es aus reiner Viskose und nicht aus oft verwendeten Polyester-Mischungen gefertigt, in denen man trotz der Leichtigkeit schnell schwitzt. Die ärmellose, doch schulterbedeckende Schnittführung wirkt stilvoll. Und der lockere Schnitt umspielt figurgünstig Taille und Bauch.

Das Shirt ist maschinenwaschbar – einfach auf einem Bügel trocknen lassen und es ist ohne Bügelaufwand wieder einsatzbereit.

Ideal für den Reisekoffer.

Ob zur lässigen Urlaubshose mit Zehensandalen oder zum Hosenanzug mit Pumps – es ist für sämtliche Anlässe perfekt geeignet.

Gerader, lockerer Schnitt. Länge in Gr. 38: 74 cm. 100 % Viskose. Maschinenwaschbar. Hergestellt in Italien. Hersteller: QTJVO'.

- **Janice & Jo Sommer-Blusenshirt € 129,95**



FC Größe	Schwarz	Navy	Weiß
34	355-074-69	355-081-69	360-186-69
36	355-075-69	355-082-69	360-187-69
38	355-076-69	355-083-69	360-188-69
40	355-077-69	355-084-69	360-189-69
42	355-078-69	355-085-69	360-190-69
44	355-079-69	355-086-69	360-191-69
46	355-080-69	355-087-69	360-192-69

FC Größe entspricht Maßtabelle (siehe vorletzte Katalogseite)



Bequem wie ein Shirt. Elegant wie eine Bluse.

Die Long-Bluse aus seltenem Tencel™-Jersey. Von LaSalle Amsterdam.

Jersey trägt sich herrlich bequem, wirkt aber meist sehr sportiv und bleibt lässigen Casual-Looks vorbehalten. Hier zeigt er sich außergewöhnlich elegant.

Nobler Glanz. Fließender Fall. Beständige Form.

Der Erfolgsfaktor ist das Material: Tencel™, eine Lyocell-Faser aus Cellulose, gewonnen aus Buchenholz. Sie vereint die Vorteile natürlicher und synthetischer Fasern, ist atmungsaktiv und Temperatur ausgleichend, wirkt kühlend bei Hitze und wärmend bei niedrigeren Temperaturen. Zudem nimmt Lyocell 50 % mehr Feuchtigkeit auf als Baumwolle und transportiert sie sogleich

nach außen ab.

Sie fühlen sich stets frisch und gepflegt.

Und Sie sehen immer korrekt und gut angezogen aus. Denn Knitterfalten und Pilling-Knötchen sind passé. Der Schnitt ist clean und klassisch. Mit halber Knopfleiste, abgerundetem Saum und geschlitzten Manschetten. Perfekt in und über Rock oder Hose zu tragen.

Leger gerade Form. Länge in Gr. 38: 73 cm. 94 % Lyocell, 6 % Elasthan.

Maschinenwaschbar. Hersteller: LPOER¹.

- **LaSalle Amsterdam Tencel™ Long-Bluse € 139,95**



FC Größe	Hersteller-Größe	Navy	Offwhite
36	S	316-450-69	357-730-69
38	M	316-451-69	357-732-69
40	L	316-452-69	357-733-69
42	XL	316-453-69	357-734-69
44	XXL	316-454-69	357-735-69
46	3XL	316-455-69	357-736-69

FC Größe entspricht Maßtabelle (siehe vorletzte Katalogseite)

Das legere, bequeme Blusen-Shirt: in modernem Boxy-Schnitt und aus formstabilem Stretch-Jersey.

Herrlich soft, bequem elastisch und pflegeleicht.

Dieses Boxy-Blusenshirt ist durch seinen gewirkten Stretch-Jersey (285 g/m²) wesentlich robuster und komfortabler als eine gewebte Bluse oder ein Shirt. Bei dieser feinen Strickware greifen im Gegensatz zur Webware die Fäden als Schlaufe ineinander und sind nicht nur übereinandergelegt.

Es entsteht ein sehr dichtes, beidseitig gleiches Maschenbild mit besonders griffiger, dehnbarer Textur.

Dadurch bietet dieses Blusenshirt einen ausgezeichneten Tragekomfort. Perfekt in Kombination mit dem ohnehin bequemen und entspannten Boxy-Schnitt und den weiten Ärmeln. Der Kragen und die Ärmel sind aus feinem Baumwoll-Twill gewebt und haben dadurch mehr Stand, das Blusenshirt erhält so eine stilvollere, elegantere Optik.

Auch nach vielen Wäschen behält es seine Form, ohne sich zu verziehen oder auszuleiern.

Es ist das perfekte Basic für viele Trend-Outfits, z. B. mit Highwaist-Hosen. Und Sie werden

garantiert lange Freude daran haben. Das Material wurde gegen Pilling ausgerüstet und sanforisiert, so wird ein Einlaufen bei der Wäsche verhindert.

Kastiger Schnitt mit Tunika-Ausschnitt und wei-

ten Ärmeln. Länge in Gr. 38: 53 cm. 88 % Baumwolle, 12 % Elasthan. Maschinenwaschbar. Exklusiv bei Fashion Classics. Hersteller: GÖBJD¹.

- **Boxy Oversize-Blusenshirt**
€ 89,95



FC Größe	Navy	Weiß
36	361-894-69	361-900-69
38	361-895-69	361-901-69
40	361-896-69	361-902-69
42	361-897-69	361-903-69
44	361-898-69	361-904-69
46	361-899-69	361-905-69

FC Größe entspricht Maßtabelle (siehe vorletzte Katalogseite)



Der urtypische Leinen-Look – mit überraschend softem Griff und fließendem Fall.

Die luftige Tunika aus italienischem Leinen. Von LaSalle Amsterdam.

Während Leinen bei uns nach längerer Absenz zurück auf den Laufstegen ist, war es in Italien niemals weg. Hier schätzt man den luftig-kühlen Tragekomfort genauso wie die charakteristischen Knitter – und trägt sie mit nonchalanter Eleganz. Die kleine Weberei Luna ist spezialisiert auf Leinenstoffe mit dem urtypischen Look kernigen Bauernleins. Doch Spezialbehandlung nimmt dem Stoff die frühere Härte und Steife.

Jede Tunika wird einzeln bei 70 °C gefärbt und zweifach gewaschen.

Dadurch ist sie verblüffend weich und anschmiegsam. Sie fällt locker und fließend. Und sie läuft bei normaler 30 °C-Wäsche nicht mehr ein. Verdeckte Knopf-Leiste. 1-Knopf-Manschetten. Rückenpasse mit eingelegter Bewegungsfalte. Abgerundeter Saum.

Figurumspielend geschnitten. Länge in Gr. 36: 65 cm. 100 % Leinen. Farbe: Weiß. Enthält nichttextile Teile tierischen Ursprungs:

Perlmutterknöpfe. Maschinenwaschbar. Hergestellt in Italien. Exklusiv bei Fashion Classics. Hersteller: LP0ER¹.

FC Größe	Hersteller-Größe	Nr.
34	S	332-885-69
36	M	332-886-69
38	L	332-887-69
40	XL	332-888-69
42	XXL	332-889-69
44	3XL	332-900-69

FC Größe entspricht Maßtabelle (siehe vorletzte Katalogseite)

- **LaSalle Amsterdam Leinen-Tunika**
€ 159,95



Fashion-Update für die weiße Basic-Bluse: Langer Oversize-Schnitt. Seiteneinsatz mit Taschen. Überschnittene Schultern.

**Wahlweise in Kurz- oder Langarm.
Von Rossana Diva, Italien.**

Auf den ersten Blick sieht sie aus wie eine normale weiße Basic-Bluse. Durch den zeitgemäßen, verlängerten Oversize-Schnitt mit leicht überschnittenen Schultern und den seitlichen Einsatz mit integrierten Taschen wirkt sie jedoch angezogen viel moderner, und hat ein viel größeres Einsatzspektrum.

Vom seriösen Business-Look bis zum legeren Freizeit- und edlen Abend-Outfit.

Je nach Styling wirkt sie sportiv oder elegant, aber immer modern. Die Seitentaschen verleihen dezente Lässigkeit, der verkürzte Seiten-Einsatz sorgt für mehr Komfort und lässt den körperumspielenden Schnitt nicht zu voluminös wirken. Besonders zu schmalen Hosen ist sie ein Hingucker, aber im lockeren Casual-Look auch zu Shorts oder Wide-leg-Pants. Das Baumwoll-Stretch-Gewebe macht jede Bewegung mit, ist angenehm luftig, dabei blickdicht und strapazierfähig.

Blusen-Tradition seit über 50 Jahren.

Seit 1974 werden in dem Familien-Unternehmen aus dem norditalienischen Montebello hochqualitative Blusen zu erschwinglichen Preisen entworfen. Die Stoffe kommen ausschließlich aus italienischen Webereien.

Kleiner Kentkragen. Rückenabnäher mit Kellerfalte.

Langarm mit 1-Knopf-Manchetten.

Weite Oversize-Form. Länge in Gr. 38: 77,5 cm.

Farbe: Weiß.

75 % Baumwolle, 22 % Polyamid, 3 % Elasthan.

Maschinenwaschbar.

Hersteller: BYDSO¹.



- **Rossana Diva Basic-Oversize-Bluse, langarm € 159,95**

FC Größe	Nr.
34	358-362-69
36	358-363-69
38	358-364-69
40	358-365-69
42	358-367-69
44	358-368-69
46	358-369-69

FC Größe entspricht Maßtabelle (siehe vorletzte Katalogseite)

- **Rossana Diva Basic-Oversize-Bluse, kurzarm € 149,95**

FC Größe	Nr.
34	363-199-69
36	363-240-69
38	363-241-69
40	363-243-69
42	363-244-69
44	363-245-69
46	363-246-69

FC Größe entspricht Maßtabelle (siehe vorletzte Katalogseite)





Blusen



Ein echter Klassiker – und doch so schwer zu finden: die elegante Kelchkragen-Bluse.

**Perfekt kombinierbar mit allen Jackenformen.
Von Deutschlands Blusen-Spezialist van Laack.**

Die hoch am Hals anliegende Kelchform sieht immer ein wenig extravagant aus. Zaubert ein schönes Dekolleté. Und passt zu kragenlosen Couture-Jäckchen genauso gut wie zu Blazern mit sportlichem Steh- oder klassischem Reverskragen. Zeitlos-elegant und seit Jahren ein Bestseller des Blusenspezialisten van Laack.

Cleanes, schnörkelloses Design.

Die weiße Bluse ist aus 100 % merzerisierter, hautschmeichelnder Baumwolle, bügelleicht dank Easy-Care-Ausrüstung. Der dicht gewebte Twill schimmert seidig, ist soft im Griff, blickdicht, dennoch fein und luftig. Die blaue Bluse ist aus sanft fließendem, erfrischendem und geschmeidigem Lyocell-Edeldenim. Das feuchtigkeitsregulierende, schnelltrocknende Material aus reinen Lyocell-Fasern hat einen angenehm kühlen Griff und sorgt besonders an warmen Tagen für ein luftig-leichtes Tragegefühl. Der Used-Effekt – mit mal mehr und mal weniger gebleachten Stellen – ist genau richtig dosiert. Verdeckte Knopfleiste. Extralange, umschlagbare Manschetten.

- **van Laack Denim--
Kelchkragen-Bluse** *fek-*
€ 199,95

- **van Laack
Kelchkragen-
Bluse, weiß**
€ 149,95

FC Größe	Nr.
36	362-579-69
38	362-580-69
40	362-581-69
42	362-583-69
44	362-584-69
46	362-585-69

FC Größe entspricht Maßtabelle
(siehe vorletzte Katalogseite)

FC Größe	Nr.
34	317-798-69
36	317-799-69
38	317-810-69
40	317-811-69
42	317-812-69
44	317-813-69

FC Größe entspricht Maßtabelle
(siehe vorletzte Katalogseite)

Taillierter Schnitt mit Wiener Nähten für perfekte Passform. Länge in Gr. 36: 66 cm. Weiß: 100 % Baumwolle, Blau: 100 % Lyocell. Enthält nichttextile Teile tierischen Ursprungs: Perlmutterknöpfe. Maschinenwaschbar. Hersteller: 0BGDA¹.

Die Optik einer Bluse. Der Komfort eines Shirts.

**Skandinavisches Design von Rosemunde Copenhagen:
Bequem. Unkompliziert. Elegant.**

Hierzulande sind sie noch ein Geheimitipp. In Dänemark sind die Entwürfe von Rosemunde Copenhagen längst ein Must-have im weiblichen Kleiderschrank. Die 2004 gegründete Marke ist be-

kannt für hochwertige Basics mit femininen Spitzen-Details und unverkennbar skandinavischem Design. **Seidig, weich fließend und bügelleicht.**

Das zarte Viskose-Gewebe hat eine leicht körnige Struktur mit angenehm trockenem Griff und verfügt über ein gutes Erholungsvermögen. Die Spitze schmiegt sich weich an ohne zu kratzen. Rundhalsausschnitt. 2-fach geknöpfte Ärmelmanschetten aus Spitze. Rückwärtiger Verschluss mit kleinem Knopf.

Leger gerade Form. Länge in Gr. 38: 65 cm. Farbe: Dunkelblau. 100 % Viskose. Maschinenwaschbar. Hersteller: FC0HE¹.

- **Rosemunde Copenhagen Spitzenbluse € 99,95**

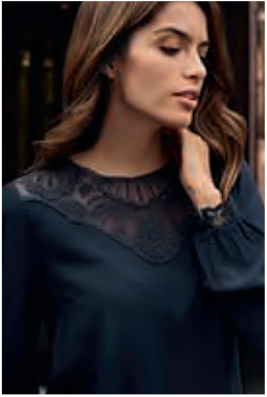

FC Größe	Nr.
34	347-446-69
36	347-447-69
38	347-448-69
40	347-449-69
42	347-510-69
44	347-511-69

FC Größe entspricht Maßtabelle (siehe vorletzte Katalogseite)

Die Lieblings-Jeansbluse der Stars und Celebrities: aus supersoftem Tencera™.

Entwickelt und designt von Bella Dahl.

Inspiziert vom relaxten kalifornischen Lebensstil hat das Blusen-Label Bella Dahl ein eigenes Material entwickelt: Die Zellulosefaser Tencera™ hat die Optik von Denim, ist aber wunderbar weich, geschmeidig und seidig glatt. Dazu knitterarm und bügelleicht. Gut für die Umwelt: Aus Holzschliff hergestellt, ist das Gewebe sogar biologisch abbaubar.

Die lässige Waschung wird handgefärbt.

Vom ersten Tag an sieht diese Bluse aus wie ein gerne getragenes Lieblingsstück. Und für viele prominente Trägerinnen ist sie das auch bereits. Davon zeugen zahlreiche Fotos in den Hochglanzmagazinen und Fashion-Blogs.

Die klassische Form ist über jeden Modetrend erhaben.

Kurzer Kragen. Krempelärmel mit Quernaht. Aufgesetzte Brusttasche. Verlängerter Rücken mit Bewegungsfalte. Abgerundeter Saum.

Legere Passform. Rückenlänge in Gr. 36: 73 cm (Front ca. 15 cm kürzer). Farbe: Hellblau. 100 % Lyocell. Maschinenwaschbar. Hersteller: EZUP0¹.

- **Bella Dahl Jeansbluse € 169,95**

FC Größe	Hersteller-Größe	Nr.
36	S	363-767-69
38	M	363-768-69
40	L	363-769-69
42	XL	363-770-69

FC Größe entspricht Maßtabelle (siehe vorletzte Katalogseite)



Pullover



Mehr Flausch, mehr Wärme: der Pullover aus luxuriösem Brushed Cashmere.

Kein Vergleich zu ähnlich aussehenden Synthetik-Strickwaren.

Von Junghans 1954.

Selten, kostbar und unvergleichlich weich: Während heute viele flauschige Strickwaren aus synthetischen Fasern hergestellt werden, besteht dieser exklusive Pullover aus „Brushed Cashmere“ – einer meisterhaften Veredelung, die das ohnehin schon kostbare Kaschmir noch weicher, wärmer und kuscheliger macht.

Sanftes Bürsten richtet die feinsten Fasern auf.

Dadurch erinnert Ihr Pullover nicht nur optisch, sondern auch haptisch an Angora – eine Faser, die wegen ihrer problematischen Gewinnung kaum noch verwendet wird. Gebürstetes Kaschmir hingegen bietet eine ähnliche Feinheit und Weichheit ohne Kompromisse bei der Herstellung. Die perfekte Wahl für stilvolle Freizeitlooks oder als luxuriöse Ergänzung Ihrer Business-Garderobe. Mit bequemen Strickbündchen an Rundausschnitt, Dreiviertel-Ärmeln und Saum.

Leicht verkürzte, bequeme Form. Länge in Größe 38: 52 cm. Farbe: Hellrosé. 100 % Kaschmir: Handwäsche. Exklusiv bei Fashion Classics. Hersteller: PUORN¹.

- **Junghans 1954
Brushed-Cashmere-Pullover
€ 349,-**



FC Größe	Hersteller-Größe	Nr.
36	S	360-641-69
38	M	360-642-69
40	L	360-643-69
42	XL	360-644-69

FC Größe entspricht Maßtabelle (siehe vorletzte Katalogseite)

Tanguis-Baumwolle, Baby-Alpaka, Reiskorn-Strick: die perfekte Symbiose für Ihren Komfort.

Made in Peru –

der seltene Lieblingspullover, der jede Saison meistert.

Dieser stylische Pullover vereint Eleganz, Funktion und außergewöhnliche Naturfasern – drei Elemente in seltener Kombination, die ihn einzigartig und zum perfekten Begleiter für jede Jahreszeit machen.

Seidenweiche, glatte und strapazierfähige Tanguis-Baumwolle – handgepfückt in Peru.

Die Naturfaser ist besonders hautfreundlich, atmungsaktiv und feuchtigkeitsregulierend, nimmt Körperfeuchtigkeit besser auf und transportiert sie schneller nach außen als gewöhnliche Baumwolle. Dank des umweltschonenden Anbaus, der ohne Chemikalien auskommt und weniger Wasser benötigt, ist Tanguis zudem erfreulich nachhaltig.

Kostbares Baby-Alpaka – mit weniger als 1 % Anteil an der weltweiten Wolle eine Rarität.

Die feine Alpakafaser ist nicht nur flauschig weich, sondern dank ihrer hohlen Struktur auch erstaunlich wärmend. Perfekt für jede Jahreszeit, da sie die Körperwärme speichert und zugleich klimatisierend wirkt.

Angenehm atmungsaktiv und wärmeisolierend dank seltener Reiskorn-Stricktechnik.

Die winzigen Lufttaschen zwischen den Maschen sorgen für eine effektive Temperaturregulierung und ein angenehmes Tragegefühl – auch bei Temperaturschwankungen. Abgerundet wird das Design durch den modischen Flamé-Effekt: Das Zusammenspiel von weißem Alpaka- und blauem Baumwollgarn erzeugt eine lebendige Struktur.

Gerade Form mit weitem V-Ausschnitt und bequemen Rippstrick-Bündchen an Ärmeln und Saum. Länge in Gr. 38: 64 cm. Farbe: Navy. 70 % Baumwolle, 30 % Alpaka. Handwäsche. Hergestellt in Peru. Exklusiv bei Fashion Classics. Hersteller: PUORN¹.

- **Flamé-Ganzjahres-Pullover € 149,95**



FC Größe	Hersteller-Größe	Nr.
36	S	363-827-69
38	M	363-828-69
40	L	363-829-69
42	XL	363-830-69
44	XXL	363-831-69
46	3XL	363-832-69

FC Größe entspricht Maßtabelle (siehe vorletzte Katalogseite)

Fransen-Pullover sind jetzt modisch ganz weit vorn. Doch so elegant sind nur die wenigsten.

Made in Italy von Gran Sasso, Strick-Spezialist seit 1952.

Der klassische V-Pullover bekommt durch die Fransen an Saum und Ärmelabschlüssen ein dezentes modisches Update. Das sonst eher schlichte Feinstrick-Basic wirkt dadurch selten elegant. Kein Vergleich zu den schweren, oft mit Fransen überladenen Grobstrick-Pullis des aktuellen Trends.

Weich, warm und hautfreundlich. Knitterarm, schmutzabweisend und geruchshemmend.

Die ausgeklügelte Mischung aus Wolle, Viskose und Kaschmir macht Ihren neuen Pullover so herrlich angenehm zu tragen. Und sorgt dafür, dass er keine Strapaze so schnell übel nimmt.

Ein außergewöhnlicher Klassiker, der sich unglaublich vielseitig kombinieren lässt.

Zum langen Rock oder zur weiten Hose. Sportlich und bequem oder stilvoll und schick. Er passt zu unzähligen Gelegenheiten – und beinahe allem, was Sie bereits im Schrank haben.

Modische Kastenform. Länge in Gr. 38: 64 cm. Farbe: Ecrú. 70 % Wolle, 20 % Viskose, 10 % Kaschmir. Handwäsche. Hergestellt in Italien. Hersteller: QKSV0¹.

FC Größe	Hersteller-Größe	Nr.
38	44	340-199-69
40	46	340-200-69
42	48	340-201-69
44	50	340-202-69

FC Größe entspricht Maßtabelle (siehe vorletzte Katalogseite)

- **Gran Sasso Fransen-Pullover € 239,-**



Pullover



Feiner geht's nicht.

Der Feinstrick-Pullover aus hauchzarter, tasmanischer Merinowolle – in seltenem 30-Gauge-Verfahren gestrickt.

Nur Kaschmir ist vergleichbar fein. Mit nur 17,5 Mikron Durchmesser ist tasmanische Merinowolle in der Superfine-Qualität gut 20 % filigraner als gewöhnliche Merinowolle (19 bis 23 Mikron). Das macht diesen V-Pulli hauchzart und leicht, dabei vollkommen kratzfrei und elegant. Er passt unter einen Blazer, zur Tuchhose, zum feinen Hosenanzug und zum Rock. Und ist auf Reisen genauso ideal wie im Büro, da (außer im Hochsommer) nie zu warm.

Extrem feines, faltenfreies und pillingarmes Maschenbild. Luxuriöser Griff dank 30-Gauge-Strick.

Nur wenige Stricker weltweit beherrschen das aufwändige und sehr komplizierte 30-Gauge-Strickverfahren. Dabei werden 30 Nadeln pro Inch verwendet, im Gegensatz dazu ist normaler „Feinstrick“ mit nur 21 Gauge fast schon grob. Und die empfindlichen Strickmaschinen akzeptieren nur engelshaarfeine Merino-Schurwolle – alles andere brächte sie zum Stillstand.

Fully-fashioned gestrickt in modisch körpernahe Schnitt. Länge in Gr. 38: 59 cm. Farbe: Grau. 100 % Schurwolle. Maschinenwaschbar. Hergestellt in Italien. Exklusiv bei Fashion Classics. Hersteller: PUORN¹.

- **Junghans 1954 Handtaschen-V-Pullover € 149,95**

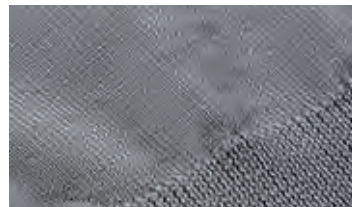

FC Größe	Hersteller-Größe	Nr.
36	S	366-196-69
38	M	366-197-69
40	L	366-198-69
42	XL	366-199-69
44	XXL	366-200-69

FC Größe entspricht Maßtabelle (siehe vorletzte Katalogseite)



Sommerleicht und herrlich weich: der luxuriöse Feinstrick-Sweater aus Seide und Kaschmir.

Von Junghans 1954.

Geschmeidig weich und herrlich leicht schmiegt sich dieser Feinstrick-Sweater an Ihre Haut – ein Tragegefühl von purem Luxus. Das ideale Teil, was Sie zum schnellen Überziehen immer dabei haben.

Die exquisite Mischung aus Seide und Kaschmir ist ein Genuss für die Sinne.

Seide gibt Ihrem Sweater eine außergewöhnlich sanfte Textur und einen edlen Glanz, während sie zugleich angenehm klimatisierend wirkt. Kaschmir verwöhnt Sie mit flauschiger Weichheit und behaglicher Wärme, die besonders in kühlen Abendstunden oder klimatisierten Räumen zur Geltung kommen.

Federleicht dank feiner Strickart – und damit Sie nicht so leicht ins Schwitzen kommen.

Die Raglan-Ärmel sind nicht nur ein modisches Statement: Sie lassen Ihre Schultern optisch schmaler wirken und sorgen für eine elegante Silhouette, die Ihre Figur vorteilhaft betont. Der kastige Schnitt erlaubt das bequeme Tra-

gen auch über weiter geschnittenen Tops.

Boxy-Form mit weiten Raglan-Ärmeln. Länge in Gr. 38: 53 cm (Front) und 57 cm (Rücken). 85 % Seide, 15 % Kaschmir. Handwäsche. Exklusiv bei Fashion Classics. Hersteller: PUORN^l.

- **Junghans 1954 Seiden-Kaschmir-Sweater € 229,-**



FC Größe	Grau	Beige
36	360-303-69	360-380-69
38	360-304-69	360-381-69
40	360-305-69	360-382-69
42	360-306-69	360-383-69
44	360-307-69	360-384-69
46	360-308-69	360-385-69
48	360-309-69	360-386-69

FC Größe entspricht Maßtabelle (siehe vorletzte Katalogseite)

Strickshirts



So kühl und sanft wie das Streicheln einer Sommerbrise auf der Haut.

Das Edel-Shirt aus kostbarer Crêpe-Seide. Von Junghans 1954.

Gönnen Sie sich in der warmen Jahreszeit das Vergnügen, gekreppte Seide auf der Haut zu spüren: Dieses sommerliche Strick-Shirt setzt nicht nur ein stilvolles modisches Statement, sondern lässt Sie auch höchsten Komfort erleben.

Aufwändige Verarbeitung macht die wertvolle Naturfaser unvergleichlich leicht.

Durch einen speziellen Spinnprozess wird die Seide zu einem seltenen Crêpe-Garn verarbeitet, das seine körnige Oberfläche erhält. Die hohe Drehung dieses Garns bewirkt nicht nur ein exquisites, edelmattes

Erscheinungsbild, sondern auch ein außergewöhnliches Tragegefühl: Ihr Shirt liegt sanft auf der Haut, absorbiert Körperfeuchtigkeit und ermöglicht eine effiziente Verdunstung. So entsteht ein erfrischender Effekt, der Sie selbst an heißen Tagen angenehm kühl hält. Mit elegantem Ärmelaufschlag.

Bequeme Passform. Länge in Gr. 38: 57 cm. 100 % Seide. Maschinenwaschbar. Exklusiv bei Fashion Classics. Hersteller: PUORN¹

• **Junghans 1954 Seiden-Crêpe-Shirt**
€ 149,95

FC Größe	Dunkelgrün	Fjordblau
36	360-163-69	364-094-69
38	360-164-69	364-095-69
40	360-165-69	364-096-69
42	360-166-69	364-097-69
44	360-167-69	364-098-69
46	360-168-69	364-099-69

FC Größe entspricht Maßtabelle (siehe vorletzte Katalogseite)



Viel sanfter, viel strapazierfähiger als übliche Basic-Tops.

Fein gestrickt aus peruanischer Pima-Baumwolle und edler Seide.

Auf den ersten Blick ähneln sich viele Basic-Tops. Doch natürlich entscheidet das Material über Tragegefühl und Strapazierfähigkeit. Mit Pima-Baumwolle und Seide vereinen sich hier zwei kostbare Fasern zu einer selten edlen Mischung.

Herrlich weich und atmungsaktiv. Dauerhaft farbbrillant und formstabil.

Die extra langstapelige Pima-Cotton wird auch als „Seide Südamerikas“ bezeichnet. Denn nur in den klimatischen Bedingungen Perus erreicht sie eine Feinheit von 3,2 - 3,9 Micronaire (im Vergleich dazu ist US-amerikanische Pima-Baumwolle mit 4,6 - 5,5 Micronaire deutlich gröber). Und: In Peru wird Pima noch von Hand gepflückt. Dadurch ist sie besonders hautfreundlich, da frei von Chemikalien.

Dank Seide glatt, kühl und sanft schimmernd.

Die luxuriöse Naturfaser ist erstaunlich reißfest und als Gestrick bequem elastisch. Kombinieren Sie Ihr neues Top schick zum Rock oder einfach lässig zur Jeans.

Gerade Form. Länge in Gr. 38: 59 cm. 85 % Baumwolle, 15 % Seide. Maschinenwaschbar. Exklusiv bei Fashion Classics. Hersteller: KGD0S!. Verantwortliche Person: PUORN!.

- **Pima-Seiden-Top**
€ 149,95

FC Größe	Hersteller-Größe	Navy	Ecru
36	S	338-325-69	338-299-69
38	M	338-326-69	338-320-69
40	L	338-328-69	338-321-69
42	XL	338-329-69	338-322-69
44	XXL	338-330-69	338-323-69
46	3XL	338-331-69	338-324-69

FC Größe entspricht Maßtabelle (siehe vorletzte Katalogseite)

Die besten Basics halten länger: das Strick-Shirt aus seltener Mako-Baumwolle.

Durch das dekorative Waffelmuster extra luftig.

Mit bis zu 40 mm Stapellänge gehört Mako-Baumwolle zu den selten langstapeligen Arten, die nur 4 % der weltweiten Baumwollernete ausmachen. Die langen Fasern lassen sich höher drehen, werden dadurch elastischer und strapazierfähiger. Die Oberfläche ist besonders glatt und weich, hat einen kühlen, trockenen Griff und einen edlen Schimmer. Die Baumwolle stammt aus kontrolliert biologischem Anbau. Manuelles Pflücken vermeidet den Einsatz von chemischen Düngemitteln und Pestiziden.

Ein Genuss auf der Haut.

Das Waffelmuster ist besonders luftig gestrickt, so ist das Shirt viel angenehmer und interessanter als glatt gestrickte Basics.

Gerade Form. Länge in Gr. 38: 58 cm. 100 % Baumwolle. Maschinenwaschbar. Exklusiv bei Fashion Classics. Hersteller: PUORN!.

- **Junghans 1954 Strick-Shirt**
€ 89,95

FC Größe	Hersteller-Größe	Weiß	Blau
36	S	351-162-69	351-156-69
38	M	351-163-69	351-157-69
40	L	351-164-69	351-158-69
42	XL	351-165-69	351-159-69
44	XXL	351-166-69	351-160-69
46	3XL	351-167-69	351-161-69

FC Größe entspricht Maßtabelle (siehe vorletzte Katalogseite)

Strickjacken



Magic-Jeans
Seite 75.

Ihr wohl leichtester Longcardigan wiegt nur 90 Gramm.

**Hauchzarter Cobweb-Strick
mit flauschigem Mohair.**

Eine so leichte und doch hüftbedeckend lange Strickjacke werden Sie anderswo kaum finden. Sie trägt sich wie ein Hauch von Nichts – und ist doch ein vielseitiger Begleiter durch warme und kühlere Tage. Das lockere, durchscheinende Maschenbild ist so filigran wie ein Spinnwebgewebe (engl. Cobweb). Es lässt die Luft zirkulieren und ist selbst im Sommer nicht zu warm.

Perfekter Sitz, bleibt dauerhaft in Fassung.

Die gelungene Mischung aus flauschigem Mohair, Wolle und strapazierfähigem Nylon ist kuschelig weich – ohne zu kratzen. Ein Genuss auf nackter Haut. Genau richtig in langen Sommernächten über ärmellosen Tops und schulterfreien Kleidern.

*Verschusslose, leicht
ausgestellte Form.
Länge in Gr. 38:
80 cm. 60 % Mohair,
35 % Polyamid, 5 %
Wolle. Handwäsche.
Hersteller: PUORN¹.*

- **Cobweb
Longcardigan
€ 159,95**

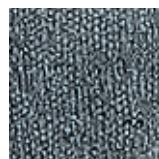

FC Größe	Schwarz	Ecu
36	351-581-69	351-562-69
38	351-582-69	351-563-69
40	351-583-69	351-564-69
42	351-584-69	351-565-69
44	351-586-69	351-566-69
46	351-587-69	351-567-69

FC Größe	Hellblau	Rosa
36	351-574-69	344-671-69
38	351-575-69	344-672-69
40	351-576-69	344-673-69
42	351-578-69	344-674-69
44	351-579-69	344-675-69
46	351-580-69	344-676-69

FC Größe entspricht Maßtabelle (siehe vorletzte Katalogseite)

**Von Hand gefärbt,
von Hand gestrickt:
der Multicolor-
Longcardigan, der
einfach zu allem passt.**

**Eine Rarität aus den Anden.
Von Kero Design, Peru.**

Ein wohl einzigartiges Duo: Uni hellgraues Bouclé-Garn aus Alpaka und handgefärbte Merinowolle mit einem Verlauf aus mehr als 15 Farben. Die Skala umfasst helle und dunkle Nuancen von Blau, Grün, Rot, Orange, Braun sowie zahlreiche Mischöne wie Lila, Petrol, Koralle, ... Kombinierbar mit allen unifarbene(n) Teilen Ihrer Garderobe.

Auf dicken Nadeln von Hand gestrickt: ein Stück traditioneller peruanischer Handwerkskunst.

3 Tage Arbeit stecken in jeder Jacke. Jede ist ein Unikat. Ein himmelweiter Unterschied zu maschinell gefertigter Massenware. Und: Seit 2014 ist Kero Design „Peru Fair Trade“-zertifiziert (BUREAU VERITAS, BPCJ-95-2023).

Voluminös und wärmend, dabei angenehm leicht.

Vielseitige Long-Form mit Schalragen: ideal als Outdoor-Jacke an schönen Tagen in der Übergangszeit. An kalten Wintertagen kuschelig wärmend über Blusen, T-Shirts, Longsleeves, ...

Leicht ausgestellte 2-Knopf-Form. Länge in Gr. 38: 72 cm. Farbe: Multicolor: 77 % Schurwolle, 23 % Alpaka. Enthält nichttextile Teile tierischen Ursprungs: echte Hornknöpfe. Handwäsche. Hersteller: DATOY¹. Verantwortliche Person: 0GKSD¹.

- **Kero Design Multicolor-
Handstrick-Longcardigan
€ 319,-**

FC Größe	Hersteller-Größe	Nr.
38	S	336-870-69
40	M	336-871-69
42	L	336-872-69
44	XL	336-873-69

FC Größe entspricht Maßtabelle (siehe vorletzte Katalogseite)



Strickjacken



Die Couture-Strickjacke aus Multicolor-Maschen: Unverkennbar stilvoll. Unvergleichlich bequem.

Veredelt mit glamourösem Glitzergarn. Von Junghans 1954.

Im Unterschied zu herkömmlichen Couture-Jacken, die meist aus steifen Bouclé-Webtuchen gefertigt sind, besteht dieses Modell aus sommerlich leichten, bequem elastischen Multicolor-Maschen, die zudem trendgemäß mit Glitzergarn veredelt sind.

Angenehm weich und atmungsaktiv dank hautfreundlicher Baumwolle.

Die sanfte Naturfaser lässt die Luft optimal zirkulieren und transportiert etwaige Körperfeuchtigkeit schnell nach außen. So bleiben Sie selbst in wärmerer Umgebung kühl.



Praktisch und edel zugleich sind die beiden aufgenähten Taschen.

Die mit farblich abgestimmtem Strick bezogenen Knöpfe setzen ebenfalls exquisite Akzente.

Gerade Form. Länge in Gr. 38: 50 cm. Farbe: Türkis. 98 % Baumwolle, 1 % Polyester, 1 % Metall. Handwäsche. Exklusiv bei Fashion Classics. Hersteller: PUORN¹.

FC Größe	Hersteller-Größe	Nr.
36	S	358-698-69
38	M	358-699-69
40	L	358-700-69
42	XL	358-701-69
44	XXL	358-702-69

FC Größe entspricht Maßtabelle (siehe vorletzte Katalogseite)

- **Junghans 1954 Couture-Strickjacke**
€ 189,95



Genau die richtige „Kürze“ – in selten luxuriöser Kaschmir-Qualität.

Der perfekte Cardigan zu den angesagten High-Waist-Hosen und -Röcken.

Das Comeback der hoch geschneittenen Taille bringt viele kurze Strickjacken auf den Markt. Doch die hochmodischen Modelle sind meist von minderer Qualität. Diese vom Schweizer Spezialisten Fair Trade Cashmere ist aus Kaschmir allererster Güte:

Wunderbar weich. Reißfest. Pillingarm. Schmutz- und geruchsabweisend.

Das zarte Flaumhaar der Kaschmirziege wird nicht geschoren, sondern behutsam von Hand ausgekämmt. Und das nur einmal im Jahr – während des Fellwechsels im Übergang von Winter auf Sommer. Die Feinheit ist entscheidendes Qualitätskriterium: Lediglich Haare mit maximal 0,019 mm Durchmesser entsprechen dem strengen FTC-Standard. Und so bleiben von 1,2 kg Ertrag pro

Ziege am Ende nur 300 - 400 g Rohware übrig.

Ethisch korrekt gewonnen und verarbeitet.

Auch faire Arbeitsbedingungen und Löhne, besondere Wertschätzung gegenüber allen Partnern und Mitarbeitern sowie Nachhaltigkeit und Umweltschutz gehören zum Erfolgsrezept von FTC.

Figurbetonte Form. Länge in Gr. 40: 50 cm. 100 % Kaschmir. Enthält nichttextile Teile tierischen Ursprungs: Perlmutterknöpfe. Handwäsche. Hersteller: FCROE¹. Verantwortliche Person: TQMS¹.

- **FTC Kurz-Cardigan**
€ 289,-



FC Größe	Hersteller-Größe	Gelb	Grün	Schwarz	Rosé
36	S	359-885-69	359-778-69	342-208-69	350-762-69
38	M	359-886-69	359-779-69	342-209-69	350-763-69
40	L	359-887-69	359-890-69	342-340-69	350-764-69
42	XL	359-888-69	359-891-69	342-341-69	350-765-69
44	2XL	359-889-69	359-892-69	342-342-69	350-766-69

FC Größe entspricht Maßtabelle (siehe vorletzte Katalogseite)

Twinsets & Shirts

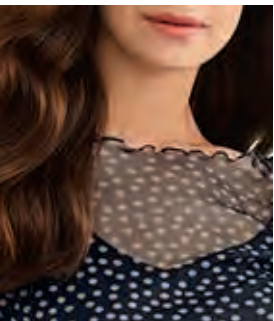

Ihr wahrscheinlich leichtestes und luftigstes Twinset.

Das hauchzarte Shirt ist sogar resistent gegen Laufmaschen.

Mit passendem Top perfekt zu vielen Gelegenheiten.

Dieses Shirt ist aus naturreiner, besonders hochwertiger Haspelseide: edel schimmernd, anschmiegsam und angenehm auf der Haut. Das hauchzarte, luftige Gewirk entsteht in seltener Rascheltechnik. Dadurch ist es elastisch, unempfindlich, knitterarm – und Laufmaschen haben keine Chance. Kein Vergleich zu üblichen Tüllshirts aus billigen, kratzenden Synthetiks.

Mit dem passenden Seidenjersey-Top darunter sind Sie zu vielen Gelegenheiten perfekt (und dennoch luftig) gekleidet.

Das Top aus Haspelseide ist blickdicht gewirkt und ergänzt das Shirt optimal. Als Duo schick zu weit fallenden Tuchhosen und Figur betonenden Bleistiffröcken im Büro. Leger zu Jeans oder Cargo-Pants in

der Freizeit. Ideal auch unter Blazern.

Findet in jeder Tasche Platz und wiegt zusammen gerade mal 100 Gramm (in Gr. 38).

So ist Übergepäck für Sie kein Thema mehr – selbst wenn Sie Ihr neues Lieblings-Twinset gleich in mehreren Farben einpacken. Unterwegs reinigen Sie das Duo einfach per Hand im Waschbecken. Im Nu ist es trocken und ohne Bügeln wieder einsatzbereit.

Bequemer, leicht taillierter Schnitt. Länge in Gr. 38: Shirt 62 cm, Top 57,5 cm. Beide Teile aus 100 % Seide. Handwäsche. Hersteller: AMGB0¹.

• **100-g-Twinset € 139,95**

FC Größe	Hersteller-Größe	Jeans	Rosé	Weiß	Schwarz	Khaki	Punkte
36	S	403-360-69	302-443-69	349-573-69	349-568-69	349-577-69	319-373-69
38	M	403-378-69	302-444-69	349-574-69	349-569-69	349-578-69	319-374-69
40	L	403-386-69	302-445-69	349-575-69	349-570-69	349-579-69	319-375-69
42	XL	403-394-69	302-446-69	349-576-69	349-572-69	349-580-69	319-376-69

FC Größe entspricht Maßtabelle (siehe vorletzte Katalogseite)

Ein wahres Sommer-Essential, das man nicht mehr missen möchte: das weiße, blickdichte U-Boot-Top.

Supersoft und seidig glänzend dank MicroModal®, elastisch dank Elasthan. Exklusiv bei Fashion Classics.

Die aus Buchenholz gewonnene Zellulosefaser macht dieses Top so glatt, seidig soft und zugleich luftig. Der Stoff bleibt auch nach unzähligen Wäschen so weich, farbbrillant weiß und elegant schimmernd wie am ersten Tag.

Dank Elasthan herrlich bequem – nichts trägt auf oder engt ein.

Das Top schenkt reichlich Bewegungsfreiheit, ist unempfindlich gegen Knitterfalten und bleibt immer in Bestform.

Durch doppellagige Front-Verarbeitung ist kein BH sichtbar.

Ein leichtes, weißes Sommer-Top und trotzdem nicht „durchsichtig“. Dazu den eleganten, bedeckenden U-Boot-Ausschnitt und die breiteren Träger. Unter unzähligen Tops ist dieses wohl ein Glücksgriff, das man immer wieder bevorzugt aus dem Schrank hervorholt – es passt nicht nur zu vielen Freizeit-Looks, sondern durch den stilvollen Schnitt und den dezenten Glanz auch zu aparten Business-Looks mit Blazer. Und sogar als bequemes Yoga-Shirt ist es perfekt geeignet.

FC Größe	Nr.
36	353-978-69
38	353-980-69
40	353-981-69
42	353-982-69
44	353-983-69
46	353-984-69
48	353-985-69

FC Größe entspricht Maßtabelle (siehe vorletzte Katalogseite)

Körperrnah geschnitten. Länge in Gr. 38: 59 cm. Farbe: Weiß. 93 % Modal, 7 % Elasthan. Maschinenwaschbar. Hersteller: OYBSV¹.

• **Essential-Funktions-Top**
€ 79,95



Das edle Shirt aus reinem Leinen: Luftig frisch. Seidig weich. Bequem elastisch.

Leinen reguliert die Feuchtigkeit und lässt Ihre Haut frei atmen – die ideale Naturfaser für die warme Jahreszeit also. Doch leider sind Leinen-Gewebe oft knitteranfällig, rau und starr. Da dieses melierte Edel-Shirt jedoch gewirkt statt gewebt wurde, ist es bequem elastisch und schmiegt sich fließend weich an Ihre Haut – fast ohne zu knittern.

Extra langstapeliges Leinen mit selten luxuriösem Schimmer. Auch wenn viele stumpfe Leinenwaren es nicht vermuten lassen: Leinen hat einen naturgegebenen Glanz. Nur geht dieser meist schon bei der Garnherstellung verloren. Hier erhält ein besonders behutsames Spinnverfahren den seidigen Charakter.

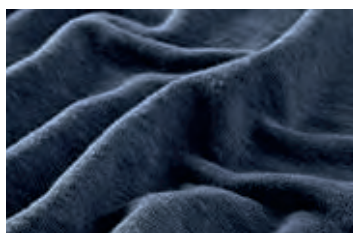

Dank Sanforisieren läuft Ihr Shirt nie ein.

Mit Hilfe einer Spezialmaschine wurde der Stoff unter Einfluss von Feuchtigkeit und Hitze sanft veredelt, sodass er während der Maschinenwäsche nicht mehr einlaufen kann.

Bequemer V-Ausschnitt. Länge in Gr. 38: 65 cm. 100 % Leinen. Maschinenwaschbar. Exklusiv bei Fashion Classics. Hersteller: OYBSV¹.

• **Edel-Leinen-Shirt**
€ 99,95

FC Größe	Jeansblau	Weiß
36	363-476-69	363-483-69
38	363-477-69	363-484-69
40	363-478-69	363-485-69
42	363-479-69	363-486-69
44	363-480-69	363-487-69

FC Größe entspricht Maßtabelle (siehe vorletzte Katalogseite)



Shirts



Dieses pflegeleichte Shirt ersetzt ganz oft Ihre Bluse.

Aus zarter Baumwoll/Modal-Mischung, mit dezentem Ausschnitt und raffinierter Kragenform.

Dieses 3/4-Arm-Shirt sieht viel gepflegter und feiner aus als viele andere. Durch den kleinen Kelch-Ausschnitt und die raffinierte Kragenform wirkt es unter dem Blazer beinahe so vollständig wie eine (viel pflegeintensivere) Bluse. Der Halsausschnitt ist sehr fein und völlig ohne Naht gearbeitet. Der innen im Brustbereich eingenahte Besatz macht das Shirt dort blickdicht und verhindert

so, dass die Wäsche durchscheint. Der weiche Materialmix aus Baumwolle und Lenzing™ Modal ist formstabil, strapazierfähig, knitterarm und schnelltrocknend. Das Shirt fühlt sich besonders angenehm auf der Haut an und sitzt stets perfekt. Der hohe Kragen im Nacken schützt den Jackenkragen vor Verschmutzungen. Ein perfektes Basicteil, das auch unter figurbetonten Blazern nicht aufrägt.

Leicht taillierte, figurnahe Form. Länge in Gr. 38: 59 cm. 50 % Baumwolle, 50 % Modal. Maschinenwaschbar. Exklusiv bei Fashion Classics. Hersteller: G0BJD¹.

- **Baumwoll/Modal-Blazer-Shirt € 69,95**



FC Größe	Offwhite	Apricot	Braun
36	359-458-69	363-862-69	365-688-69
38	359-459-69	363-863-69	365-689-69
40	359-460-69	363-864-69	365-690-69
42	359-461-69	363-865-69	365-691-69
44	359-462-69	363-866-69	365-693-69
46	359-463-69	363-867-69	365-694-69

FC Größe entspricht Maßtabelle (siehe vorletzte Katalogseite)



Warum sucht die ganze Welt nach dem Shirt aus Österreich?

Aus feinsten, mercerisierter Baumwolle.

Sie können heute lange nach einem Shirt suchen, bei dem das Herstellungsland noch zuerst genannt wird. Die meisten Shirts werden mit Preisdiktat heute für kurze Modefreuden irgendwo gemacht, wo es billiger ist. Dieses jedoch trägt den Namen Wolff, den Namen der österreichischen Wäsche-spezialisten.

Shirts von Wolff sind selten.

Sie sind auch etwas teurer, aber sie passen perfekt, behalten Form und Farbe und überleben Generationen billiger Shirts. Sie werden es lieben! Es ist aus superweichem sanft schimmerndem Jersey aus wertvoller mercerisierter Baumwolle. Leicht antailliert wirkt es graziler als gerade geschnittene Shirts. Ein perfektes Basic, das solo oder als Unterziehshirt vielfach zu kombinieren ist – zum Blazer, zum Kostüm, zur Lederjacke und zur Jeansjacke. Angenehm kühl im Sommer, warm genug auch für den Winter.

Schlank geschnitten mit femininem Rundhalsausschnitt und modisch umschlagbarem 3/4-Ärmel. Besonders formstabil und farbtreu. Länge in Gr. 38: 57 cm. 100 % Baumwolle. Maschinenwaschbar. Von Wolff/Österreich. Exklusiv bei Fashion Classics. Hersteller: EOZLF¹.

- **Wolff-Shirt € 69,95**



FC Größe	Kastanie	Grün	Marine	Jeans	Weiß	Schwarz
36	358-020-69	324-313-69	456-566-69	467-365-69	712-000-69	447-698-69
38	358-021-69	324-314-69	456-574-69	467-373-69	712-018-69	447-706-69
40	358-022-69	324-315-69	456-582-69	467-381-69	712-026-69	447-714-69
42	358-023-69	324-316-69	456-590-69	467-399-69	712-034-69	447-722-69
44	358-024-69	324-317-69	456-608-69	467-407-69	712-042-69	447-730-69
46	358-025-69	324-318-69	456-616-69	467-415-69	712-059-69	447-748-69

FC Größe entspricht Maßtabelle (siehe vorletzte Katalogseite)

Shirts



Das original Bretagne-Shirt. Fischer-Tradition seit dem 19. Jahrhundert.

Von Saint James/Frankreich.

In der Bretagne, wo die rauesten Winde wehen, tragen sie die Seeleute seit alters her. Aber nicht nur Seeleute: Die echten Bretagne-Shirts gehören inzwischen zum Kulturgut Frankreichs. Doch außerhalb Frankreichs sind diese Originale kaum zu finden.

Aus bequemer, pflegeleichter Mikrofaser.

Traditionell aus robuster Baumwolle gefertigt, erfreut sich seit längerer Zeit ein feines Mikrofaser-Ma-

terial größter Beliebtheit. Einfach waschen, trocknen, tragen. Und kein lästiges Bügeln. So wird der lässige Bretagne-Look vollkommen unkompliziert und reisetauglich. Kein Vergleich zu optisch ähnlichen Shirts, die außer den Streifen mit Bretagne nichts zu tun haben. Äußerst solide und haltbar verarbeitet – eine Freundschaft fürs Leben.

Leicht taillierter Schnitt mit ¾-Ärmeln. Etwas weiterer Rundhals-Ausschnitt. Länge in Gr. 38: 56 cm. 91 % Polyamid, 9 % Elasthan. Maschinenwaschbar. Hergestellt in Frankreich. Hersteller: U0XEH¹.

- **Bretagne-Shirt € 119,95**



FC Größe	Hersteller-Größe	Navy/Weiß	Weiß/Rot	Weiß/Navy
36	38	333-280-69	333-287-69	333-294-69
38	40	333-281-69	333-288-69	333-295-69
40	42	333-282-69	333-289-69	333-296-69
42	44	333-283-69	333-290-69	333-297-69
44	46	333-284-69	333-291-69	333-298-69
46	48	333-285-69	333-292-69	333-299-69

FC Größe entspricht Maßtabelle (siehe vorletzte Katalogseite)

Eleganter Figurschmeichler und vielseitiges Sommer-Essential: das weiße 3/4-Arm-Shirt mit Wasserfallkragen und blickdichter Front.

Supersoft und seidig glänzend dank Tencel™ Modal Micro. Exklusiv bei Fashion Classics.

Die aus nachhaltigem Holz gewonnene Cellulosefaser macht dieses Shirt so glatt, weich und zugleich luftig. Der besonders feine und leichte Modal Micro-Stoff aus dem Hause Lenzing™/Österreich hat einen angenehm kühlen Griff, bietet eine effiziente Feuchtigkeitsabsorption und bleibt auch nach unzähligen Wäschen so weich und farbbrillant weiß wie am ersten Tag.

Dank Elasthan herrlich bequem – nichts trägt auf oder engt ein.

Das Shirt schenkt reichlich Bewegungsfreiheit, ist unempfindlich gegen Knitterfalten und bleibt immer in Bestform.

Der BH bleibt unsichtbar. Die Silhouette wirkt optisch schlanker.

Durch die doppellagige Verarbeitung im Vorderteil schimmern keine BH-Konturen durch. Der elegante Wasserfallkragen lenkt den Blick geschickt aufs Dekolleté und sorgt somit für eine figurgünstige Optik. Unter unzähligen Shirts ist dieses wohl ein Glückgriff, das man immer wieder bevorzugt aus dem Schrank hervorholt – es passt nicht nur zu vielen Freizeit-Looks, sondern durch den stilvollen Schnitt und den dezenten Glanz auch zu aparten Business-Looks mit Blazer. Und sogar als bequemes Yoga-Shirt ist es perfekt geeignet.

FC Größe	Nr.
36	358-395-69
38	358-396-69
40	358-397-69
42	358-398-69
44	358-399-69
46	358-460-69
48	358-461-69

FC Größe entspricht Maßtabelle (siehe vorletzte Katalogseite)

Körpfernah geschnitten. Länge in Gr. 38: 62 cm. Farbe: Weiß. 93 % Modal, 7 % Elasthan. Maschinenwaschbar. Exklusiv bei Fashion Classics. Hersteller: OYBSV¹.

- **Modal Micro-Wasserfallkragen-Shirt € 89,95**



Das Zauber-Shirt.

Nur richtig in Schwarz/Weiß.

Zauberhaft weich durch 95 % Viskose. Zauberhaft vielseitig durch schwarz-weiße Ringel. Und: Dieses Shirt zaubert eine gute Figur und ein schönes Dekolleté – dank 5 % Elasthan und des perfekten Schnitts.

Das perfekte Zusammenspiel von Kontrast, Design und Qualität.

Die Schwarz/Weiß-Dynamik der Ringelstreifen kaschieren kleine „Pölsterchen“ und formen eine exzellente Oberweite. Der doppelte V-Ausschnitt streckt und zeigt viel Haut, aber niemals den BH darunter. Der figurahe Schnitt mit 3/4-Arm wirkt schlank und sehr feminin.

Aufwändig gewirkt, nicht vergänglich bedruckt.

Das hochwertige, gewirkte, 17 mm breite Ringelmuster trennt die Farben messerscharf und wirkt niemals verwaschen. Auch nach vielen Wäschen behält die superfeine, weiche Jerseyqualität mit Stretch-Komfort ihre Form und ihre Farb-Brillanz.

FC Größe	Nr.
36	417-469-69
38	417-477-69
40	417-485-69
42	417-493-69
44	417-501-69
46	417-519-69

FC Größe entspricht Maßtabelle (siehe vorletzte Katalogseite)

Taillierter Schnitt. Länge in Gr. 38: 58 cm. Farbe: Schwarz/Weiß. 95 % Viskose, 5 % Elasthan. Maschinenwaschbar. Hersteller: G0BJD¹.

- **Zauber-Shirt € 59,95**





Das Basic-Shirt form- und farbtreu, geschm

Schimmert edel und bleibt lang

Schlichte Baumwollshirts zählen natürlich zu den wichtigsten Basics im Kleiderschrank. Und die Auswahl ist schier unerschöpflich. Doch viele sind enttäuschend, manche verlieren schon nach der ersten Wäsche Form und Farbe. Zum Glück gibt es, weit weg von Massenwaren, erfreuliche Ausnahmen.

Nur 3 % des weltweiten Baumwollanbaus genügen den strengen Qualitätskriterien des Schweizer Textilverbands (www.swiss-cotton.ch).

Eine einzige Baumwollart – die anspruchsvolle Gossypium barbadense – liefert den

- **Langarm-Basic-Rundhals-Shirt**
swiss+cotton € 49,95

FC Größe	Weiß	Schwarz	Marine
36	321-753-69	321-761-69	321-768-69
38	321-754-69	321-762-69	321-769-69
40	321-755-69	321-763-69	321-770-69
42	321-756-69	321-764-69	321-771-69
44	321-757-69	321-765-69	321-772-69
46	321-758-69	321-766-69	321-773-69
48	321-759-69	321-767-69	321-774-69

- **Kurzarm-Basic-Rundhals-Shirt**
swiss+cotton € 39,95

FC Größe	Marine	Weiß	Schwarz
36	321-724-69	321-710-69	321-738-69
38	321-725-69	321-712-69	321-739-69
40	321-726-69	321-713-69	321-740-69
42	321-727-69	321-714-69	321-741-69
44	321-728-69	321-715-69	321-742-69
46	321-750-69	321-716-69	321-743-69
48	321-751-69	321-717-69	321-744-69

FC Größe entspricht Maßtabelle (siehe vorletzte Katalogseite)



**aus swiss+cotton:
eidig glatt und dehnbequem.
frühtig blütenweiß bzw. farbbrillant.**

kostbaren Rohstoff: Extra langstapelige Baumwolle mit mehr als 35 mm Faserlänge.

Typisch für swiss+cotton: die ebenmäßig glatte, fusselfreie Oberfläche.

Sie schimmert edel und bleibt langfristig blütenweiß bzw. farbbrillant. Das Gewebe ist angenehm weich auf der Haut. Es hat eine natürliche Elastizität. Stretch-Fasern erhöhen die Formtreue zusätzlich.

Taillierte Form. Länge in Gr. 38: 67 cm. 95 % Baumwolle, 5 % Elasthan. Maschinenwaschbar. Exklusiv bei Fashion Classics. Hersteller: OYBSV¹.

• **Langarm-Basic-V-Shirt**
swiss+cotton € 49,95

FC Größe	Weiß	Schwarz	Marine
36	351-863-69	351-736-69	353-601-69
38	351-864-69	351-737-69	353-602-69
40	351-865-69	351-738-69	353-603-69
42	351-866-69	351-739-69	353-604-69
44	351-867-69	351-860-69	353-605-69
46	351-868-69	351-861-69	353-606-69
48	351-869-69	351-862-69	353-608-69

• **Kurzarm-Basic-V-Shirt**
swiss+cotton € 39,95

FC Größe	Weiß	Schwarz	Marine
36	351-893-69	351-877-69	353-609-69
38	351-894-69	351-878-69	353-610-69
40	351-895-69	351-879-69	353-611-69
42	351-896-69	351-880-69	353-612-69
44	351-897-69	351-881-69	353-613-69
46	351-898-69	351-883-69	353-614-69
48	351-899-69	351-884-69	353-616-69

FC Größe entspricht Maßtabelle (siehe vorletzte Katalogseite)



Shirts



Seidig weich. Viel länger schön als einfache Baumwoll-Basics ... und viel eleganter und femininer: die Essential-Shirts aus seltenem Tencel™-Jersey.

Von LaSalle Amsterdam.

Diese Basic-Shirts werden mit Sicherheit zu den wertvollsten Essentials in Ihrem Kleiderschrank. Nicht nur ihre Optik, die durchaus mit einer schicken Bluse konkurrieren kann, überzeugt:

Elegant gewickelter Kragen mit dezent kleinem Dekolleté-Einblick.

Wickel-Details sind zudem gerade topaktuell. Durch die schmale Schnittführung sind die Shirts auch ein ideales Darunter zum Blazer.

Highlight Nr. 2: das fließende, anschmiegsame Material Tencel™. Gut für die Haut und für die Natur.

Die Lyocell-Faser des Tencel™ Materials besteht aus Cellulose, die aus nachwachsendem Holz (Eukalyptus) gewonnen wird. Sie ist besonders nachhaltig, da sie in einem beson-

ders energie- und wassersparenden Herstellungsprozess produziert wird. Zudem ist sie vollständig biologisch abbaubar und hinterlässt kein Mikroplastik. Dabei vereint die Vorteile natürlicher und synthetischer Fasern: ist atmungsaktiv und Temperatur ausgleichend, wirkt kühlend bei Hitze und wärmend bei niedrigeren Temperaturen. Zudem nimmt Lyocell 50 % mehr Feuchtigkeit auf als Baumwolle und transportiert sie sogleich nach außen ab. Sie fühlen sich stets frisch und gepflegt.

Bleibt in Form. Behält die Farbe.

Mit diesem Shirt ist man immer korrekt und gut angezogen. Knitterfalten und Pilling-Knötchen sind passé. Es ist dauerhaft formtreu, seidig glatt und herrlich weich auf der Haut.

Taillierter Schnitt. Länge in Gr. 38: 64 cm. 95 % Lyocell, 5 % Elasthan. Maschinenwaschbar. Exklusiv bei Fashion Classics. Hersteller: LPOER¹.

- **LaSalle Amsterdam Tencel™-Essential-Shirt € 129,95**



FC Größe	Hersteller-Größe	Schwarz	Rot	Offwhite
36	S	342-868-69	342-861-69	342-854-69
38	M	342-869-69	342-862-69	342-855-69
40	L	342-870-69	342-863-69	342-856-69
42	XL	342-871-69	342-864-69	342-858-69
44	XXL	342-872-69	342-866-69	342-859-69
46	3XL	342-874-69	342-867-69	342-860-69

FC Größe entspricht Maßtabelle (siehe vorletzte Katalogseite)



Überlebt Generationen billiger Shirts.

**Seltener Luxus aus 95 % Seide:
Das Edel-Basic mit schimmerndem Lüster.**

Nur selten finden Sie ein solch luxuriöses, langlebiges Basic-Shirt. Durch den außergewöhnlich hohen Seidenanteil schimmert es edel, knittert kaum, bleibt auch nach vielen Wäschen perfekt in Form und brillant in der Farbe. Und es fühlt sich unvergleichlich leicht und zart auf der Haut an.

Auf natürliche Weise Temperatur ausgleichend.

Das Seiden-Shirt trägt sich ganzjährig angenehm: Glatt und kühl als sommerlicher Solist. Leicht wärmend als Unterzug für kühlere Tage – zum seriösen Blazer, zum femininen Kostüm, zur derben Lederjacke, zur lässigen Jeansjacke ...

Elegant wie eine Bluse. Aber viel bequemer.

Ein Schuss Elasthan macht den feinen, weichen Seiden-Jersey besonders elastisch. Eine elegante Kontrast-Paspel schmückt den Ausschnitt.

Cleane, gerade Form. Länge in Gr. 38: 62 cm. 95 % Seide, 5 % Elasthan. Maschinenwaschbar. Hersteller: XOUZE¹.

- **Seiden-Edelshirt**
€ 119,95

FC Größe	Rosé	Weizen
34	305-953-69	305-886-69
36	305-954-69	305-887-69
38	305-955-69	305-888-69
40	305-956-69	305-889-69
42	305-957-69	305-950-69
44	305-958-69	305-951-69
46	305-959-69	305-952-69

FC Größe entspricht Maßtabelle (siehe vorletzte Katalogseite)





**Die Milch macht's:
das unvergleichlich weiche,
klimaregulierende Strick-
Shirt made in Italy.**

Von Junghans 1954.

Entdecken Sie ein Strick-Shirt, das nicht nur durch stilvolles Design gefällt, sondern auch durch seinen innovativen Materialmix überzeugt.

Das Milchprotein Casein macht diese Viskose klimafrisch und außergewöhnlich weich fließend.

Im Vergleich zu herkömmlicher Viskose, die aus Holzfasern gewonnen wird, ist Ihr Shirt viel weicher und fließender – und absorbiert Feuchtigkeit genauso effizient. Der Baumwoll-Anteil lässt Ihre Haut stets frei atmen.

Auch in Sachen Umweltbewusstsein setzt dieses Strick-Shirt neue Maßstäbe.

Es lässt sich problemlos in der Biotonne oder auf dem Kompost entsorgen, denn sowohl die verwendete Baumwolle als auch die innovative Milch-Viskose sind biologisch vollständig abbaubar.

Figurschmeichelnde A-Form mit Rundhals-Ausschnitt. Länge in Gr. 38: 61 cm. Farbe: Weiß. 50 % Baumwolle, 50 % Viskose. Handwäsche. Exklusiv bei Fashion Classics. Hersteller: PUORN¹.

- **Junghans 1954
Milk-Cotton-Shirt € 99,95**

FC Größe	Hersteller-Größe	Nr.
36	S	360-409-69
38	M	360-460-69
40	L	360-462-69
42	XL	360-463-69
44	XXL	360-464-69
46	3XL	360-465-69

FC Größe entspricht Maßtabelle (siehe vorletzte Katalogseite)



**Das modische, bequem-lässige Boxy T-Shirt:
durch feinen Interlock-Jersey strapazierfähiger,
elastischer und formstabiler.**

Dieses Boxy T-Shirt ist durch die Interlock-Wirktechnik (250 g/m²) wesentlich robuster und komfortabler als einfache Baumwoll-T-Shirts.

Gewirkt statt gewebt.

Interlock ist eine feine Strickware in Jersey-Qualität. Im Gegensatz zur Webware greifen die Fäden als Schlaufe ineinander und sind nicht nur übereinander gelegt. Es entsteht ein sehr dichtes, beidseitig gleiches Maschenbild mit besonders weicher, dehnbarer Textur. Dadurch bietet dieses Shirt einen ausgezeichneten Tragekomfort. Perfekt in Kombination mit dem ohnehin bequemen und entspannten Kasten-Schnitt.

**Auch nach vielen Wäschen behält es seine Form ohne sich zu verziehen oder auszu-
leiern.**

Wahlweise Uni in Schwarz oder Weiß, sowie

FC Größe	Blau/Weiß gestreift	Schwarz	Weiß	Beige/Weiß gestreift
36	354-338-69	354-344-69	354-349-69	363-901-69
38	354-339-69	354-345-69	354-350-69	363-902-69
40	354-341-69	354-346-69	354-351-69	363-903-69
42	354-342-69	354-347-69	354-352-69	363-904-69
44	354-343-69	354-348-69	354-353-69	363-905-69

FC Größe entspricht Maßtabelle (siehe vorletzte Katalogseite)

in stilvollem St. Barths-Streifen-Design. Dieses Shirt ist das perfekte Basic für viele Trend-Outfits. Und Sie werden garantiert lange Freude daran haben.

Kastiger Schnitt mit Rundhals-Ausschnitt. Länge in Gr. 36: 61 cm. 100 % Baumwolle. Maschinenwaschbar. Exklusiv bei Fashion Classics. Hersteller: GÖBJD'.

- **Boxy Interlock-T-Shirt € 49,95**



Röcke

**Immer richtig.
Zeitlos gültig.
Und doch modisch
up to date.**

**Der unkomplizierte Basic-Rock
von Seductive.**

Der unkomplizierte Stretch-Stoff ist ein bewährter Erfolgsfaktor der Marke. Der Rock macht jede Bewegung mit, knittert kaum, kennt weder Abrieb noch Pilling. Durch den hohen Elasthan-Anteil hat er sogar einen leichten Shape-Effekt. Auf Reisen ist er ideal, da er stets tadellos und direkt ausgefertigt aus dem Koffer kommt. Zuhause erspart er Ihnen den lästigen Gang in die Reinigung – Sie waschen ihn einfach in der Maschine.

**Elegant und sportlich zu stylen.
Und dank pfiffiger Details
andere als langweilig.**

Blickfang vorne sind die außen liegenden Abnäher, hinten die Teilungsnähte und der asymmetrische Gehschlitz. Taillenhoher Formbund mit rückwärtigem Reißverschluss.

Körpernah geschnitten. Länge in Gr. 36: 57,5 cm. 47 % Polyamid, 46 % Baumwolle, 7 % Elasthan. Futter: 94 % Polyester, 6 % Elasthan. Maschinenwaschbar. Hersteller: DAKY0¹.

- **Seductive Basic-Rock**
€ 199,95



FC Größe	Weiß	Aqua
34	338-604-69	–
36	338-605-69	362-658-69
38	338-606-69	362-659-69
40	338-607-69	362-660-69
42	338-608-69	362-661-69
44	338-609-69	362-662-69
46	338-650-69	362-663-69
48	338-651-69	–

FC Größe entspricht Maßtabelle (siehe vorletzte Katalogseite)



**Junghans 1954
Strick-Shirt
Seite 45.**

**Mario Arpili
Sandalette
Seite 111.**

Skort: Außen Skirt, innen Shorts.

Der geniale Funktionsrock von Dubarry.

Dieser Funktionsrock mit integrierten Shorts ist ideal, wenn Sie auch beim Wandern, Fahrradfahren oder auf ausgedehnten Städtetouren gerne feminin gekleidet sind. Sie genießen volle Bewegungsfreiheit und brauchen keine unerwünschten Einblicke zu fürchten.

Leichtes, wasserabweisendes Gewebe mit UV-Schutz 50.

Das Hightech-Material lässt Ihre Haut atmen. Es absorbiert kaum Feuchtigkeit und trocknet im Nu. Auch wenn Sie mal ins Schwitzen kommen, klebt Ihr Rock nicht unangenehm an den Beinen. Weder Sonneneinstrahlung, Salzwasser und Maschinenwäsche können der Farbe etwas anhaben – Dunkelblau bleibt Dunkelblau.

Ideal auch für maritime Yacht- und Strand-Outfits.

Die Marke Dubarry aus Irland existiert bereits seit 1937. Seit den 1970ern entwickelt Dubarry Funktions-Kleidung für den Segelbereich. Nautisch inspiriert, funktional, qualitativ hochwertig und über jeden Trend erhaben – zu sehr vernünftigen Preisen. Mit Gürtelschlaufen, seitlichem Reißver-

schluss, einer Front-Reißverschlusstasche sowie zwei Gehschlitzen vorne und hinten.

Ausgestellte Form. Länge in Gr. 36: 42 cm. Farbe: Navy. Rock-Teil: 97 % Nylon, 3 % Elasthan. Shorts: 92 % Nylon, 8 % Elasthan. Maschinenwaschbar. Hersteller: VJKOQ!

- **Dubarry Funktions-Skort € 99,95**



FC Größe	Nr.
36	345-028-69
38	345-029-69
40	345-030-69
42	345-031-69
44	345-032-69

FC Größe entspricht Maßtabelle (siehe vorletzte Katalogseite)

Elegant wie ein Rock. Praktisch wie Bermudas. Bequem wie eine Schlupfrose.

Der stilvolle Cargo-Bermudas-Rock aus edlem, sommerlichem Leinen-Mix.

Perfekt für viele Gelegenheiten. Von Gardeur.

Dank des Stoffüberschlags mit praktischer Tasche sieht er von vorne aus wie ein Wickelrock in dezentem Cargo-Stil. Von hinten sieht man sportive Bermudas mit lockerem Bein und Patentaschen, die optisch poformend wirken.

Ideal zum Fahrradfahren, Wandern oder auf Städtetouren, ...

Nichts verrutscht oder springt auf. Der Bermudas-Rock bietet bequeme Bewegungsfreiheit und man braucht keine unerwünschten Einblicke zu fürchten. Durch den komfortablen, elastischen Gummibund sitzt der Rock immer optimal, ohne zu drücken oder unangenehm einzuschneiden.

53 % Leinen und der dezente Greige-Ton in zarter Melange sorgen für den gepflegten Look.

Der Rock wirkt weniger sportiv im Vergleich zu vielen Modellen aus rein synthetischen Hightech-Materialien. Er schmeichelt der Haut, ist atmungsaktiv und feuchtigkeitsregulierend. 29 % Polyester machen ihn weniger knitteranfällig, 16 % Viskose sorgen für den soften Griff und leichten Glanz. 2 % Elasthan machen ihn bequem elastisch. Er lässt sich vielseitig kombinieren und passt perfekt auch zu maritimen Yacht- und Strand-Outfits.

Kurze Form mit Gummibund, leicht ausgestelltes Bein. Schrittlänge in Gr. 38: 28 cm. Farbe: Greige. 53 % Leinen, 29 % Polyester, 16 % Viskose, 2 % Elasthan. Maschinenwaschbar. Exklusiv bei Fashion Classics. Hersteller: UPOEZ!

- **Gardeur Cargo-Bermudas-Leinenrock € 99,95**



FC Größe	Nr.
36	363-310-69
38	363-311-69
40	363-312-69
42	363-313-69
44	363-314-69
46	363-315-69

FC Größe entspricht Maßtabelle (siehe vorletzte Katalogseite)

Bermudas & Caprihosen

So schick, elegant, bequem und pflegeleicht können Bermudas sein: perfekt für die Reise und viele Gelegenheiten.

Waschbar, knitterarm und schnelltrocknend. Von Gardeur.

Eine unkomplizierte Kofferhose im klassischen und derzeit wieder modisch aktuellen Bermuda-Schnitt. Klingt nach einem potenziellen Lieblingsteil für den Sommer. Voilà, hier ist es:

Gepflegtes, stilvolles Allround-Talent.

Schnitt und Details gleichen einer eleganten Business-Hose: Knopf- und Reißverschluss, Gürtelschlaufen, 2 Seitentaschen, doppelte Paspel-Gesäßtaschen. Nicht zu kurz und nicht zu lang sind diese Bermudas ohne Altersbegrenzung offen für alle Styling-Varianten.

Der edle Rotton ist immer ein besonderer Eyecatcher.

Feminin und stadtfrein sind sie durchaus auch mit feinen Sandaletten und Seidenbluse kompatibel – und je nach Branche sogar im Job akzeptiert. Und sportlich-leger mit Shirt und Sneakern sind sie ideal für Urlaub und Freizeit geeignet.

Leicht. Luftig. Elastisch.

Der komfortable, beinumspielende Schnitt und das dehnbare Material engen nicht ein, auch nicht im Sitzen. Und auch Knitterfalten sind so gut wie kein Thema. Die Hose kann in die Waschmaschine und ist blitzschnell wieder trocken und einsatzbereit.

Schlank Form mit bequemer Beinweite: 64 cm in Gr. 38. Schrittlänge: 29 cm. 96 % Polyester; 4 % Elasthan. Maschinenwaschbar. Farbe: Rot. Exklusiv bei Fashion Classics. Hersteller: UPOEZ¹.

- **Gardeur Koffer-Bermudas € 89,95**

FC Größe	Nr.
34	359-699-69
36	359-700-69
38	359-701-69
40	359-702-69
42	359-703-69
44	359-704-69
46	359-705-69

FC Größe entspricht Maßtabelle (siehe vorletzte Katalogseite)

Zauber Shirt
Seite 55.



Sommerlich leicht und stilvoll: die 5-Pocket-Bermudas aus weichem Lyocell-Denim.

Angenehmer Klima-Komfort. Optimale Länge. Elegante Bügelfalte. Von Gardeur.

Bei den meisten kurzen Jeanshosen ist lediglich der Schnitt sommerlich, jedoch nicht der Stoff. Durch die Cellulosefaser Lyocell sind diese Denim-Bermudas auch wegen des Materials ein echter Sommerhit mit Potenzial zum Lieblingsstück.

Softes, erfrischendes Tragegefühl.

Anders als die oft schweren, dicken Denim-Stoffe fühlt sich dieser besonders zart und weich an. Er hat einen angenehm kühlen Griff, ist atmungsaktiv und klimatisierend, eine Wohltat besonders an heißen Tagen. Ein Schuss Elastomultiester macht ihn besonders dehnbar. Die Hose macht jede Bewegung bequem mit, ohne auszuleiern.

Sommer-Allrounder für viele Looks und Anlässe.

Durch den etwas längeren Bermudas-Schnitt und die elegante Bügelfalte ist die Hose im Gegensatz zu vielen kurzen und eher lässig-sportiven Jeans-Shorts auch der ideale Kombipartner zu eleganten Outfits wie z. B. mit Bluse, Blazer und Pumps. Genauso passt sie perfekt zu sommerlichen Freizeitlooks mit Shirt, Top, Sneakern und Zehensandalen. Die hellblaue, leicht gebleichte Waschung harmonisiert besonders gut zu hellen und leuchtenden Farbtönen.

Mittlere Leibhöhe mit bequemer Beinweite. Schrittlänge in Gr. 38: 30 cm. Beinweite: 30 cm. Farbe: Hellblau. 80 % Baumwolle, 15 % Lyocell, 3 % Elastomultiester, 2 % Elasthan. Maschinenwaschbar. Exklusiv bei Fashion Classics. Hersteller: UPOEZ!

FC Größe	Nr.
36	363-359-69
38	363-430-69
40	363-431-69
42	363-432-69
44	363-433-69
46	363-434-69

FC Größe entspricht Maßtabelle (siehe vorletzte Katalogseite)

- **Gardeur Leichte Jeans-Bermudas € 99,95**



Bequeme Capri-Jeggings:

komfortabel wie Leggings, optisch nah an Jeans.

Vom deutschen Hosen-Spezialisten RAPHAELA BY BRAX.

Ein 4 cm hoher Feinripp-Stretchbund statt eines einfachen Gummizugs. Angedeuteter Reißverschluss. Echte Swing-Pockets, Münz- und Gesäßtaschen. Diese sommerliche Capri-Jeggings ist optisch näher an der Jeans als an Leggings. Und ihr Einsatzspektrum ist dementsprechend groß: Neben Long-Pullis, -Shirts und Tuniken auch normale Blusen (sogar in den Bund gesteckt), Blazer, Cardigans, Pullover, ...

Geblieden ist die Bequemlichkeit.

Nichts drückt oder kneift. Nichts engt Sie ein. Das hochelastische Baumwoll-Mischgewebe macht jede Bewegung mit. Es ist soft im Griff, außergewöhnlich glatt und bleibt dauerhaft gut in Form.

FC Größe	Hersteller-Größe	Nr.
19	38K	319-269-69
20	40K	319-270-69
21	42K	319-271-69
22	44K	319-272-69
23	46K	319-273-69
38	38	319-275-69
40	40	319-276-69
42	42	319-277-69
44	44	319-278-69
46	46	319-279-69
48	48	319-280-69

FC Größe entspricht Maßtabelle (siehe vorletzte Katalogseite)

Schrittlänge in Gr. 38: 49 cm. Fußweite: 38 cm. Farbe: Weiß. 78 % Baumwolle, 18 % Polyester, 4 % Elasthan. Enthält nichttextile Teile tierischen Ursprungs (Lederlabel). Maschinenwaschbar. Hersteller: TOMA0!

- **RAPHAELA BY BRAX Capri-Komfort-Jeggings € 89,95**





Die ideale Reisehose für den Sommer.

Kombinierfreudig, knitterarm, leicht und luftig. Im Handumdrehen in der Maschine gewaschen – ohne lästiges Bügeln wieder frisch für den Tag.

Hochfeine Baumwoll-Kettfäden mit etwas reißfestem Nylon im Schuss erzielen die interessante Streifenstruktur – und machen das Doppelgewebe extrem leicht, seidenweich und dennoch blickdicht. Sogar die weiße Hose kommt deshalb ohne Futter aus. Und ist sie schmutzig, so stecken Sie sie in die Waschmaschine – in Windeseile ist sie wieder trocken und für den lässig-legeren Look ganz ohne Bügeln perfekt. Bevorzugen Sie es eher akkurat, z.B. im Business, genügt kurzes Aufbügeln.

Der weite Schnitt macht sie luftig, bequem und wirkt schlank.

Durch ihren idealen Schnitt mit der typisch lässigen, gerade fallenden Beinweite und dem taillenhohen Schnitt mogelt sie, falls nötig, ein paar Pfunde weg.

Korrekt im Büro, lässig in der Freizeit.

In Schwarz und Weiß kombinieren Sie die Hose businesstauglich zu Pumps und Ballerinas mit Twinset oder knappem Blazer. In der Freizeit tragen Sie sie sportiv zu Sneakern oder Zehensandalen und am Abend elegant mit Riemchenpumps und Glitzertop. Der formgeschnittene Bund mit modisch doppelter Knöpfung sitzt sehr bequem, ohne einzuengen. Die Hüftpartie liegt schlank an, mit zwei seitlichen Schrägtaschen.

Gerader, bequemer Schnitt. Schrittlänge in Gr. 38: 78,5 cm, Fußweite: 46 cm. Maschinenwaschbar. 85 % Baumwolle, 15 % Polyamid. Hersteller: 0VSTQ¹.

- **Sommer-Reisehose**
€ 129,95



FC Größe	Weiß	Schwarz
18	360-611-69	360-623-69
19	360-612-69	360-624-69
20	360-613-69	360-625-69
21	360-614-69	360-626-69
22	360-615-69	360-627-69
36	360-616-69	360-628-69
38	360-617-69	360-629-69
40	360-618-69	360-630-69
42	360-619-69	360-631-69
44	360-620-69	360-632-69
46	360-621-69	360-633-69
48	360-622-69	360-634-69

FC Größe entspricht Maßtabelle (siehe vorletzte Katalogseite)

Bequemer geht nicht: die „Bollerbuks“.

Vom Hosenspezialisten STARK, seit 1912.

Wenn Anika aus dem dänischen Aerøskøbing abends eine Runde Richtung Leuchtturm dreht, die Hände tief in den Taschen vergraben, genießt sie die frische Meeresbrise – und ihre unendlich bequeme Bollerbuks. An Bord und an Land, zum Faulenzen oder zum Bummel durch den Ferienort: Freuen Sie sich wie bequem eine gut aussehende Hose sein kann. Herrlich zwanglos und weit geschnitten, kein kneifender Bund: stattdessen ein breiter, weicher gesteppter Gummizug.

Der Trick mit Taschen und Nähten:

Flach aufgesetzte Stecktaschen zaubern kleine Pösterchen einfach weg. Längsbetonende Kappnähte im Vorderteil strecken optisch die Figur. Kleine Seitenschlitze am Saum lenken den Blick auf die Fußgelenke. Flache Schuhe wie Ballerinas oder Espadrilles passen besonders gut.

Bequemer, weiter Schnitt. 7/8-Länge. Schrittlänge in Gr. 38: 66 cm. 96 % Baumwolle, 4 % Elasthan. Maschinenwaschbar. Hersteller: VÖJKG.

- **Anikas Bollerbuks € 89,95**



FC Größe	Weiß	Marine	Taupe
19	321-863-69	321-850-69	321-849-69
20	321-864-69	321-852-69	321-870-69
21	321-865-69	321-853-69	321-871-69
22	321-866-69	321-854-69	321-872-69
23	321-867-69	321-855-69	321-873-69
24	321-868-69	321-856-69	321-874-69
38	321-890-69	321-857-69	321-875-69
40	321-891-69	321-858-69	321-876-69
42	321-892-69	321-859-69	321-878-69
44	321-893-69	321-860-69	321-879-69
46	321-894-69	321-861-69	321-880-69
48	321-895-69	321-862-69	321-881-69

FC Größe entspricht Maßtabelle (siehe vorletzte Katalogseite)



Die Sommerhose 2026: Hochmodische Form. Luftig-leichter Stoff-Klassiker.

Die Streifenhose
aus Seersucker-Gewebe.

Wide-Legs, Baggy-Form, 7/8-Länge, XL-Umschlag, tiefe Taschen: Der lässige Schnitt, der feine Streifen und die Farbgebung sind topaktuell. Ähnliche Modelle gibt es viele – aber so gut wie gar nicht aus dem Stoffklassiker Seersucker. Erstaunlich, denn kaum ein Material trägt sich im Sommer so erfrischend.

Leicht und Luftig. Unkompliziert und pflegeleicht.

Dank seiner Krepp-Struktur (das Ergebnis abwechselnd locker und straff gespannter Webfäden) bleibt Seersucker luftig vom Körper fern, lässt die Luft zirkulieren und wirkt angenehm kühl. Pflege-Plus: Der Stoff knittert nicht und behält nach der Wäsche seine typische Struktur. Die Hose muss nicht gebügelt werden, bei Bedarf reicht ein kurzes Aufbügeln.

Legere Form. Schrittlänge in Gr. 38: 68,5 cm, Fußweite: 46 cm. Farbe: Taupe/Weiß. 99 % Baumwolle, 1 % Elasthan. Maschinenwaschbar. Exklusiv bei Fashion Classics. Hersteller: 0VSTQ¹.

- **Seersucker-Streifenhose**
€ 119,95



FC Größe	Nr.
34	333-904-69
36	333-905-69
38	333-907-69
40	333-908-69
42	333-909-69
44	333-910-69
46	333-911-69

*FC Größe entspricht Maßtabelle
(siehe vorletzte Katalogseite)*

bernie mev. Knit-Schnür-Sneaker:
www.fashion-classics.de Suche
nach Bestellnr. 349-384 oder Tel.:
0241-109 119.

Wolff-Shirt
Seite 53.



Die echte Ibiza-Hose: Gestern Klassiker im Hippie-Stil. Heute Star des Wide-leg-Trends.

Original Elisa F. by Ravens View Ibiza, seit 1975.

Ende der 60er-Jahre machte die niederländische Designerin Elisa Urlaub auf Ibiza – und blieb bis heute. Seit 1975 führt sie ihr eigenes Mode-Label auf der Balearen-Insel. Inspiriert vom unnachahmlichen Hippie-Flair (und dem mediterranen Klima) sind ihre Entwürfe weit, leicht und luftig: Wie gemacht für einen endlosen Sommer.

Im Gegensatz zu häufig kopierter Ibiza-Mode ist dieser Hosenrock ein spanisches Original.

Das Erfolgsmodell ist über jeden Trend erhaben und seit mehr als 40 Jahren optisch unverändert. Dank Weiterentwicklung der Textiltechnik ist der Baumwollstoff heute noch feiner und fließender, der Stretch-Bund dauerhaft elastisch, ohne auszuleiern.

Legere Form mit 2 Taschen. Farbe: Schwarz. Schrittlänge in Gr. 38: 70 cm, Fußweite: 114 cm. 96 % Baumwolle, 4 % Elasthan. Maschinenwaschbar. Hergestellt in Spanien. Hersteller: SMQTO¹.

- **Elisa F. Ibiza-Hosenrock**
€ 159,95

FC Größe	Hersteller-Größe	Nr.
34	XS	345-398-69
36	S	345-399-69
38	M	345-400-69
40	L	345-401-69
42	XL	345-402-69
44	XXL	345-403-69

FC Größe entspricht Maßtabelle (siehe vorletzte Katalogseite)



Die perfekte Urlaubshose.

Leicht. Herrlich bequem. Und unglaublich vielseitig zu stylen.

Wenn in Ihrem Urlaubsgepäck nur Platz für eine einzige Hose ist, dann sollte es diese sein. Denn mit ihr sind Sie 24 Stunden, 7 Tage die Woche gut angezogen: Mit Sneakers und Shirt steigen Sie am Morgen in den Flieger. Mit Flip-Flops und Badeanzug geht es mittags an den Strand. Zum Sundowner an der Bar ziehen Sie eine Tunika über. Und zum Dinner stylen Sie Ihre Urlaubshose mit einer eleganten Seidenbluse und Sandaletten.

Waschen, trocknen, tragen.

Die weich fließende, seidige Viskose trocknet besonders rasch. Waschen Sie die Hose am Abend kurz durch, ist sie schon am nächsten Morgen wieder einsatzbereit.

Freuen Sie sich, wie bequem eine gut aussehende Hose sein kann. Herrlich zwanglos und leger geschnitten, kein kniefender Knopf: stattdessen ein breiter, weicher gesteppter Elastik-Bund mit Tunnelzug. 2 Schubtaschen.

Weiter, legerer Schnitt. Gesamtlänge in Gr. 38: 103 cm. Fußweite: 50 cm. 100 % Viskose. Maschinenwaschbar. Farbe: Schwarz/Weiß. Exklusiv bei Fashion Classics. Hersteller: PUORN¹.

- **Perfekte Urlaubshose**
€ 89,95

FC Größe	Nr.
36	311-998-69
38	311-999-69
40	312-000-69
42	312-001-69
44	312-002-69
46	312-003-69

FC Größe entspricht Maßtabelle (siehe vorletzte Katalogseite)



Hosen



Sommer-Update für die beliebte Schlupfhose „Sabrina“ von Seductive: aus herrlich weichem, atmungsaktivem Materialmix.

Während die meisten Hosen-Hersteller Saison für Saison neue Schnitte anbieten, ist das Modell „Sabrina“ schon seit vielen Jahren ein Bestseller des international begehrten Hosen-Labels: Im Beinverlauf gerade geschnitten, kaschiert diese Schlupfhose viel besser als gewöhnliche Leggings oder Jeggings. Der höher angesetzte, bequem elastische Bund formt eine attraktive Silhouette im Bauch- und Hüftbereich.

Und für den Sommer gibt es sie jetzt aus diesem wunderbar leichten, luftigen und bequemen Stretch-Material – perfekt bei hohen Temperaturen.

Lyocell sorgt für ein kühles, trockenes Hautgefühl, MicroModal® macht den Stoff seidenzart, Baumwolle macht ihn strapazierfähig, Elastomultiester und Elasthan sorgen für bequemen, flexiblen Tragekomfort.

Schmale Passform mit geschlitztem, umschlagbarem Saum. Schrittlänge in Gr. 38: 70 cm. 40 % Lyocell, 28 % Modal, 17 % Baumwolle, 12 % Elastomultiester, 3 % Elasthan. Maschinenwaschbar. Hersteller: DAKY0¹.

- **Seductive Sommer-Schlupfhose Sabrina € 199,95**



FC Größe	Beige	Weiß	Salbei
34	354-826-69	354-840-69	363-624-69
36	354-827-69	354-841-69	363-625-69
38	354-828-69	354-842-69	363-626-69
40	354-829-69	354-843-69	363-627-69
42	354-830-69	354-844-69	363-628-69
44	354-831-69	354-845-69	363-629-69
46	354-832-69	354-846-69	363-630-69

FC Größe entspricht Maßtabelle (siehe vorletzte Katalogseite)

**Ideal im Job. Elegant am Abend.
Und immer in Bestform.**

**Die sommerliche 24-Stunden-Hose ist knitterfrei,
kofferfreundlich, pflegeleicht und herrlich bequem.**

Passend zu jeder Gelegenheit. Im Büro, in der Freizeit, am Abend ... und auch auf Reisen der ideale Begleiter: tadellos und ausgefertigt kommt diese Hose aus dem Koffer. Die permanente Bügelfalte sitzt immer akkurat. Das Gewebe sieht edel aus, knittert kaum, kennt keinen Abrieb, kein Pilling.

Der elastische Bund macht jede Bewegung mit, ohne Drücken oder Kneifen.

Die Komfort-Taille ist etwas weiter und höher als üblich geschnitten. So werden kleine Pölscherchen kaschiert. Gesmokter Elastik-Bund hinten. Angedeuteter Reißverschluss. Zwei Schrägtaschen. Zwei angedeutete Gesäßtaschen. Permanente Bügelfalte.

Schlupfform mit schlank geschnittenem Bein. Schrittlänge in Gr. 38: 76 cm, Fußweite 30 cm. 90 % Polyester; 10 % Polyurethan. Maschinenwaschbar. Hersteller: TQMA0¹.

- **Raphaela by Brax
Sommerliche 24-Stunden-Hose
€ 99,95**



FC Größe	Hersteller-Größe	Navy	Rot
18	36K	362-604-69	358-669-69
19	38K	362-605-69	358-730-69
20	40K	362-606-69	358-731-69
21	42K	362-607-69	358-732-69
22	44K	362-609-69	358-733-69
23	46K	362-610-69	358-734-69
24	48K	362-611-69	358-735-69
36	36	362-619-69	358-736-69
38	38	362-612-69	358-737-69
40	40	362-613-69	358-738-69
42	42	362-614-69	358-740-69
44	44	362-615-69	358-741-69
46	46	362-617-69	358-742-69
48	48	362-618-69	358-743-69

FC Größe entspricht Maßtabelle (siehe vorletzte Katalogseite)

FC Größe	Hersteller-Größe	Weiß
36	36	349-464-69
38	38	349-465-69
40	40	349-466-69
42	42	349-467-69
44	44	349-468-69
46	46	349-469-69

FC Größe entspricht Maßtabelle (siehe vorletzte Katalogseite)



Die businessstaugliche unter den modischen Schlaghosen.

Erwachsener Schnitt.

Edler Stoff. Klassisches Schwarz.

Die Schlaghose ist modisch wieder gefragt. Doch die wenigsten genügen den Anforderungen ans Geschäftsleben. Diese hat genau den richtigen, „erwachsenen“ Schnitt: Etwas höher im Bund. Schmal an Hüfte und Oberschenkeln. Erst vom Knie an ausgestellt. Die Bügelfalte streckt das Bein optisch. So ist diese Schlaghose auch für kleinere Körpergrößen vorteilhaft.

Das hochwertige Material macht den eleganten Charakter perfekt.

Der Stoff hat eine seidenglatte Oberfläche, schimmert nobel, ist außergewöhnlich soft im Griff und brillant in der Farbe. Die Hose fällt schön, knittert kaum, kennt keinen Abrieb und kein Pilling. Der Verzicht auf Hosentaschen hält die Hüftpartie besonders schlank. Breiter Formbund ohne Gürtelschlaufen, mit Übertritt und verdecktem Knopf-/Hakenverschluss.

Schlanke Form mit ausgestelltem Bein. Schrittlänge in Gr. 36: 88,5 cm, Fußweite: 52 cm. Farbe: Schwarz. 100 % Polyester. Maschinenwaschbar. Hersteller: DAKY0¹.

- **Seductive Business-Schlaghose**
€ 199,95



FC Größe	Nr.
34	316-772-69
36	316-773-69
38	316-774-69
40	316-775-69
42	316-776-69
44	316-777-69
46	316-778-69

*FC Größe entspricht Maßtabelle
(siehe vorletzte Katalogseite)*

Die Kofferhose.

Knitterfrei. Bügelfrei. Businesskorrekt und abendtauglich. Nur 79,95 Euro.

Diese elegante Hose aus weich fließender, atmungsaktiver, microfeiner Stretchqualität ist klar und zeitlos geschnitten. Sie passt von Business bis Freizeit, von Urlaub bis Champagner-Empfang. Sie sitzt stets perfekt und trägt sich herrlich leicht auf der Haut. Die zeitlose, weitfallende Form umspielt die Figur und zaubert auch kleine Pölsterchen weg. Sie ist schlicht geschnitten ohne Taschen und Gürtelschlaufen – perfekt zu zahlreichen Oberteilen.

Flusenfrei.

Die hochwertige Stretchqualität ist besonders unempfindlich und pflegeleicht. Und anders als herkömmliche Synthetiks zieht sie keine Flusen an, bekommt keine glänzenden Stellen, knittert nicht und schmiegt sich weich an. Ideal für zeitlose, klassische Outfits.

Bequemer Schnitt mit weitem Bein. Schrittlänge in Gr. 38: 81 cm. Fußweite: 55 cm. Aus 61 % Polyester, 33 % Viskose, 6 % Elasthan. Maschinenwaschbar. Exklusiv bei Fashion Classics. Hersteller: SOVQK¹.

- **Kofferhose € 79,95**



FC Größe	Schwarz	Marine	Beige
18	355-539-69	355-553-69	357-070-69
19	355-540-69	355-554-69	357-071-69
20	355-541-69	355-555-69	357-072-69
21	355-542-69	355-556-69	357-073-69
22	355-543-69	355-557-69	357-074-69
36	355-544-69	355-558-69	357-075-69
38	355-545-69	355-559-69	357-076-69
40	355-546-69	355-560-69	357-077-69
42	355-547-69	355-561-69	357-078-69
44	355-548-69	355-562-69	357-080-69
46	355-549-69	355-563-69	357-081-69
80	355-550-69	355-564-69	357-082-69
84	355-551-69	355-565-69	357-083-69
88	355-552-69	355-566-69	357-084-69

FC Größe entspricht Maßtabelle (siehe vorletzte Katalogseite)



Die original Silver Jeans aus Kanada: perfekter Sitz. Unverwechselbarer Stil.

Über 100 Jahre Erfahrung und viel handwerkliches Geschick machen diese Hose so einzigartig.

Michael Silver stammt aus einer alten Denim-Dynastie. Seit 1921 fertigt die Familie Jeans im Premium-Segment – für viele namhafte Labels. Doch erst seit 1991 gibt es die Kollektion unter seinem eigenen Namen.

Unverkennbare Waschung.

Die so genannte „300er“-Waschung entsteht in aufwändiger Handarbeit. Sie bildet genau den richtigen Used-Effekt von einem Jahr viel und gerne Tragen ab. Ausgesuchte Harze erzeugen die dreidimensionalen Effekte, ohne den typischen Indigo-Charakter zu beeinträchtigen.

Markante Stichtings.

Auf den beiden Gesäßtaschen das opulente Silver S, umrahmt von Stick-Bordüren mit silber schimmerndem Effektgarn.

Silver hat einen genialen Bund-Schnitt entwickelt:

Zweigeteilt und oben schmaler als unten, passt er sich perfekt den weiblichen Rundungen an. Und auch der Po wird perfekt in Szene gesetzt – durch die Anpassung der Taschengröße an die Konfektionsgröße der Jeans.

Knackig aber bequem.

Der Super-Stretch-Denim mit maximaler Dehnfähigkeit sitzt wie angegossen. Und die Form „Avery“ ist der Bestseller, der jeder Figur schmeichelt: Mittlere Bundhöhe. Schmales Bein. 2 Swing-Pockets, Münztasche, 2 Gesäßtaschen.

Skinny-Form mit mittlerer Bundhöhe. Farbe: Mittelblau. 92 % Baumwolle, 7 % Polyester, 1 % Elasthan. Maschinenwaschbar. Hersteller: OXURE¹.

- Silver Skinny-Jeans Avery € 149,95



FC Größe	Hersteller-Größe	Nr.
34	26/31"	320-684-69
34/36	27/31"	320-685-69
36	28/31"	320-686-69
38	29/31"	320-687-69
38/40	30/31"	320-688-69
40	31/31"	320-690-69
40/42	32/31"	320-691-69
42	33/31"	320-692-69

FC Größe entspricht Maßtabelle (siehe vorletzte Katalogseite)

Flacher Bauch. Fester Po. Und eine schlanke Taille.

**Die Magic-Jeans formt Ihre Figur
wie eine Miederhose – und ist dennoch
extrem bequem.**

Ihr Spiegelbild wird es bestätigen: Mit diesen Magic-Jeans „schlüpfen“ Sie in eine deutlich schlankere, perfekt modellierte Silhouette. Ihre Figur wird raffiniert korrigiert – und Problemzonen scheinen wie weggezaubert.

Nur Sie kennen das Geheimnis. Die innen eingearbeiteten Taschenbeutel sind mit hochelastischen Querrügen ausgestattet. Sie wirken wie ein sanftes Mieder und flachen den Bauch sichtbar ab. Zudem formen sie die Hüftpartie etwas schlanker. Der querelastische Tailenbund ist höher gearbeitet als bei üblichen Jeanshosen. Kleine Pölsterchen werden dadurch im Zaum gehalten; Ihre Taille wirkt verführerisch feminin. Die ausgefeilte Schnittführung mit perfekt platzierten Gesäßtaschen und gemäßiger Beinweite gibt dem Po und den Oberschenkeln eine schön feste, harmonische Form.

Gepflegter 11-Unzen-Denim mit Stretch-Komfort.

87 % Baumwolle sorgen für hautsympathisches Trageklima. 9 % Polyester machen die Jeans strapazierfähig. Und durch 4 % Elasthan sitzen sie stets bequem ohne einzuengen. Auch in Kurzgrößen erhältlich.

Gerade Beinform. Schrittlänge in Gr. 38: 81 cm. 87 % Baumwolle, 9 % Polyester; 4 % Elasthan. Maschinenwaschbar. Exklusiv bei Fashion Classics. Hersteller: V0JKG¹.

- **Magic-Jeans**
€ 99,95

FC Größe	Dark Blue	Blue
18	352-820-69	352-834-69
19	352-821-69	352-835-69
20	352-822-69	352-836-69
21	352-824-69	352-837-69
22	352-825-69	352-838-69
23	352-826-69	352-839-69
36	352-827-69	352-840-69
38	352-828-69	352-841-69
40	352-829-69	352-842-69
42	352-830-69	352-843-69
44	352-832-69	352-844-69
46	352-833-69	352-845-69

FC Größe entspricht Maßtabelle (siehe vorletzte Katalogseite)





Weit mehr als nur ein Yogasuit: Dies ist Wellness zum Anziehen.

Der vielleicht bequemste Hausanzug, den Sie je getragen haben. Von Curare Yogawear.

Selten ist Homewear so bequem wie diese. Der Hamburger Spezialist Curare entwickelte die Kombination speziell für Yoga. Doch nicht nur auf

der Yoga-Matte ist der Suit eine leichte, bequeme Kombination in der Sie sich immer wohl fühlen. Ob gemütlich zu Hause auf dem Sofa, bei Ihren Walking-Runden oder entspannt im Wellness-Hotel.

Wunderbar weich fließend, aber dennoch trocken und kühl im Griff.

Feines Viskose-Garn aus Bambusfasern sorgt für ein angenehm frisches Tragegefühl und lässt Ihre Haut stets frei atmen. Dank Elasthan-Anteil folgt der Stoff bequem jeder Bewegung. Ärmelloses Shirt in softem Weiß mit Wasserfall-Ausschnitt. Leggings mit breitem Roll-Down-Bund in dunklem Aubergine-Ton.

Länge des Shirts in Gr. 38: 62 cm. Farbe: Weiß. Schrittlänge Leggings in Gr. 38: 72 cm. 94 % Viskose, 6 % Elasthan. Farbe: Aubergine. Maschinenwaschbar. Hersteller: CXN0Z¹.



• Curare Yoga-Wasserfall-Shirt € 44,95

FC Größe	Hersteller-Größe	Nr.
36	S	366-951-69
38	M	366-952-69
40	L	366-953-69
42	XL	366-954-69



• Curare Yoga-Leggings € 64,95

FC Größe	Hersteller-Größe	Nr.
36	S	366-955-69
38	M	366-956-69
40	L	366-957-69
42	XL	366-958-69

FC Größe entspricht Maßtabelle (siehe vorletzte Katalogseite)

**Außen angesagter
Active-Look.
Innen Fitmacher mit
Massage-Effekt.**

**Die strukturierten Kompressions-
Leggings von Anita. Passend
dazu: der Sport-BH.**

Diese Sport-Leggings bezeichnen viele Trainer als Power-fashion mit Massageeffekt. Denn sie kombiniert verschiedene Kompressionsstoffe, entsprechend den individuellen Bedürfnissen der verschiedenen Körperzonen. Ein komprimierendes Struktur-Gewebe mit 3-D-Noppen an den Waden, den seitlichen Beinpartien und dem Gesäß. Auf der Vorderseite und an den Kniekehlen ein atmungsaktives, mehrseitig dehnbares Gewebe. Durch den ständigen Aufwärm-Effekt können die Durchblutung und Regeneration der Muskeln erhöht und Verletzungen vermieden werden. Mit diesen strukturierten Einsätzen ist die Leggings ein echtes Trendpiece für Trainings- und Tagesoutfit.

Der Funktions-Hightech-Stoff sorgt für ein perfektes Sweat-Management.

Ein für den Sport entwickeltes, atmungsaktives Polyamid-Elasthan-Gewebe sorgt für ideale Feuchtigkeitsregulation und damit für ein trockenes Hautklima. Der Stoff ist elastisch, rutscht sicher und bietet viel Bewegungsfreiheit. Das weiche Bundband mit eingearbeiteter Tasche, extraflache Nähte und die Clean-Cut-Beinabschlüsse sorgen dafür, dass nichts drückt. Auch nach vielen Wäschen bleibt der besondere Materialeffekt erhalten.

Perfekte Ergänzung: der Sport-BH aus atmungsaktivem Strukturgewebe.

Die Schale im Cup hat die Form eines Dreiecks. Dieses Delta-Pad gibt perfekten Halt und stützt die Büste optimal. Gleichzeitig sorgt das atmungsaktive Hightech-Gewebe für ein angenehmes Körperklima. Der Racer-Rücken gibt optimale Bewegungsfreiheit. Die breiten Träger sitzen druckfrei und rutscht sicher. Extra flache Nähte. 3-fach verstellbarer 3er-Hakenverschluss im Rücken.

Farbe: Schwarz. Leggings: 72 % Polyamid, 28 % Elasthan. BH: 62 % Polyamid, 32 % Elasthan, 6 % Polyester. Cups aus 55 % Polyurethan, 45 % Polyester. Beide Teile maschinenwaschbar. Hersteller: MSBY0¹.

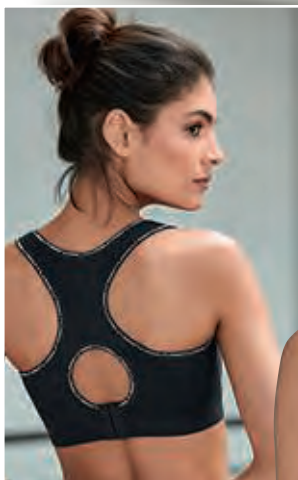

• **Anita
Delta-Pad
Sport-BH
€ 79,95**

• **Anita Active
Kompressions-
Leggings
€ 84,95**

BH-Größe	Nr.
75B	354-063-69
80B	354-064-69
85B	354-065-69
90B	354-066-69
75C	354-067-69
80C	354-069-69
85C	354-070-69
90C	354-071-69
75D	354-072-69
80D	354-073-69
85D	354-074-69
90D	354-075-69

FC-Größe	Nr.
36	354-045-69
38	354-046-69
40	354-047-69
42	354-048-69
44	354-049-69
46	354-090-69

FC Größe entspricht Maßtabelle (siehe vorletzte Katalogseite)



Cleaner und moderner: die neue Generation Homesuit im lässigen Athleisure-Look.

Von Homewear-Spezialist Hutschreuther.

Die lässige Kombination aus Sweatshirt und Jogger-Pants wirkt um Längen moderner als der klassische (oft langweilige) Hausanzug. Und seit sich der sportlich-legere Athleisure-Stil (von Athletic + Leisure) modisch etabliert hat, sieht man puristische Looks wie diesen auch im täglichen Straßenbild.

Perfekt aufeinander abgestimmtes Home- wear-Duo. Und auch vielseitig kombinier- bare Solisten.

Das markante Oberteil im Sweatshirt-Stil passt mit seinem frischen Orange-Ton auch perfekt zu Ihrer Lieblings-Jeans.

Mit hohem Baumwoll-Anteil und innen sanft angeraut, fühlt es sich herrlich weich und atmungsaktiv an. Die leichte, formtreue Jogger-Pants hat



Seitentaschen und einen bequemen Gummibund mit funkelnder Lurex-Verzierung. Mit Shirts, Pullovern oder Strickjacken kreiert sie viele moderne Looks ... und macht dank Elasthan jede Bewegung mit ohne einzuengen.

Gefertigt von Hutschreuther – Spezialist für Loungewear und Nachtwäsche.

Seit 1972 entwirft das Unternehmen aus Karlsruhe Homewear zum Wohlfühlen. Für gleichbleibend hohe Qualität bürgen ständige Materialprüfungen und ausgesuchte Produktionsstätten in Europa.

Modischer, nicht zu großzügiger Schnitt. Länge Oberteil in Gr. 38: 66 cm. Schrittlänge in Gr. 38: 79,5 cm. Fußweite: 27 cm. Farbe: Orange (Oberteil), Dunkelgrau (Hose). Oberteil 70 % Baumwolle, 30 % Polyester. Hose 50 % Baumwolle, 45 % Polyester, 5 % Elasthan. Maschinenwaschbar. Hersteller: KQVA0¹.

• **Hutschreuther
Casual-Homesuit
€ 99,95**

FC Größe	Nr.
36	347-479-69
38	347-480-69
40	347-481-69
42	347-482-69
44	347-483-69
46	347-484-69
48	347-485-69

FC Größe entspricht Maßtabelle
(siehe vorletzte Katalogseite)

Gottstein Walk-Ballerina:
www.fashion-classics.de
Suche nach Bestellnr.
347-385 oder Tel.:
0241-109 119.

**Leicht wie ein T-Shirt
und immer seidig-weich:
So muss Homewear
heute sein.**

**Modal macht diesen Hausanzug
so unvergleichlich schmiegsam.
Von HUBER hautnah,
Wäsche-Spezialist seit 1908.**

Der hohe Anteil von Modal ist ungewöhnlich. Ungewöhnlich gut, denn die hochwertige Cellulosefaser sorgt dafür, dass der Stoff auch nach vielen Wäschen schmiegsam weich bleibt und seinen seidigen Schimmer behält. Der Elasthan-Anteil macht Ihren Hausanzug elastisch und formstabil zugleich. Nichts trägt auf oder engt ein.

Cosy Homewear – ein echtes Lieblingsstück für Ihr Zuhause.

Enorm leicht und nicht zu warm, dabei atmungsaktiv und farbtreu – ideal fürs Ganztages-Relaxen.

Eleganter Style, komfortable Schnittführung.

Angestaubt war gestern: Die Zippjacke ist extrem leger mit zwei Seitennahttaschen und modernem Stehkragen, die Hose im lässigen Jogge-Pants-Stil mit zwei Seitentaschen. Was auf keinen Fall fehlen darf: die Bequemlichkeit. Deshalb ist die Hose gegen das lästige Rutschen mit Elastikbund und Tunnelzug ausgestattet.

HUBER hautnah hat mehr als 100 Jahre Erfahrung mit feinsten Wäsche und Homewear.

Hochwertige Stoffe und viel Liebe zum Detail: Das österreichische Traditionshaus aus Götzis in Vorarlberg ist weltweit für perfekte Passform und ausgezeichneten Tragekomfort bekannt.

Gerade, bequem weite Form. Länge Jacke in Gr. 40: 62,5 cm. Gesamtlänge Hose in Gr. 40: 102,5 cm. Farbe: Grau-meliert. Material: 97 % Modal, 3 % Elasthan. Maschinenwaschbar. Hersteller: LFWRO¹.

- **HUBER hautnah
Modal-Hausanzug
€ 139,95**

FC

Größe Nr.

36	334-224-69
38	334-225-69
40	334-226-69
42	334-228-69
44	334-229-69

*FC Größe entspricht Maßtabelle
(siehe vorletzte Katalogseite)*



Bademäntel

Macht Schluss mit ungewolltem Öffnen: der dreifach rutschsichere Sauna-Sarong.

Mit Doppel-Knopf und verdecktem Gummizug.

Kein Knoten kann sich lösen. Kein Reiß- oder Klettverschluss klemmt oder kratzt. Die überlappende Front dieses Sarongs wird beidseits geknöpft. Zusätzlich sorgt der anschmiegsame Gummizug im Rücken für sicheren, bequemen Sitz und viel Bewegungsfreiheit.

4-fach weitenerstellbar: Perfekte Passform für jede Statur.

In den Bund sind innen und außen jeweils vier Knöpfe eingearbeitet. So passen Sie den Sarong perfekt an. Statt mit einfachen Knopflöchern werden die Knöpfe sicher mit Schlaufen fixiert – und das Zuknöpfen geht leichter von der Hand.

In dem weichen, saugstarken Frottier fühlen Sie sich nach der Sauna, dem Schwimmen, Baden oder Duschen trocken und behaglich eingehüllt. Mit praktischer Tasche für Spindschlüssel, Kleingeld, Zimmerkarte, ... und 2 großen, soliden Aufhängern.

Länge: 140 cm. 100 % Baumwolle. Maschinenwaschbar. Hersteller: ZONXC¹

Sauna-Sarong € 39,95

- Offwhite/Silbergrau
Nr. 355-250-69
- Silbergrau/Offwhite
Nr. 355-251-69



Die elegante Ausnahme: So feminin sind nur die wenigsten Fleece-Morgenmäntel.

Raffinierte Schnittführung. Edle Farbe.

Hochwertiges Viskose-Fleece. Vom französischen
Lingerie- und Homewear-Spezialisten le chat.

Nur selten gelingt die Verbindung von Form und Funktion so gut wie bei diesem außergewöhnlichen Morgenmantel: Durch den stilvollen Schnitt mit seitlicher Schnürung innen und außen hat er die elegante Anmutung eines femininen Wickelkleides. Der zarte Rosé-Ton schmeichelt jedem Hauttyp und wirkt sehr edel.

Hochwertiges, atmungsaktives Fleece-Material mit 35 % Viskose.

Der Stoff bietet alle Vorteile, die Sie von gutem Fleece gewohnt sind. Er liegt angenehm weich auf der Haut und ist doch federleicht, dabei reißfest, erfreulich strapazierfähig, knitterarm und formbeständig. Ein gutes Fleece-Material, meist aus reinem Polyester, wird jedoch noch besser durch Viskose. Durch die Cellulose-Faser kann der Stoff besser Feuchtigkeit aufnehmen, ist atmungsaktiver und hautfreundlicher. Zudem erhält er einen sanften Glanz, fließenden Fall und lädt sich nicht so schnell statisch auf.

Feminine Wickel-Form, Schalkragen und Seitentaschen. Länge in Gr. 40: 110 cm. Farbe: Rosé. 65 % Polyamid, 35 % Viskose. Maschinenwaschbar. Exklusiv bei Fashion Classics. Hersteller: UPONH¹.

FC Größe	Hersteller-Größe	Nr.
36	38	361-928-69
38	40	361-929-69
40	42	361-930-69
42	44	361-932-69
44	46	361-933-69
46	48	361-934-69

FC Größe entspricht Maßtabelle (siehe vorletzte Katalogseite)

- **le chat Fleece-Morgenmantel € 189,95**



Praktisch wie ein klassischer Bademantel. Elegant und stylish wie ein Couture-Piece.

Von Carl Ross, seit 1897.

Die meisten Bademäntel dienen rein praktischen Zwecken – es gibt nicht viele, die Couture-Flair ausstrahlen. Dagegen erinnert dieses aufwändig konfektionierte Modell eher an einen elegant geschnittenen Outdoor-Mantel.

Das kurzflorige Polyester-Gewebe ist leichter und langlebiger als Baumwolle.

Zudem trocknet es schneller und knittert weniger. Dadurch ist Ihr Bademantel denkbar pflegeleicht und behält auch nach vielen Wäschen seine Form und Farbe.

Besonderer Clou: Der Zwei-Wege-Reißverschluss erleichtert das An- und Ausziehen.

Im Gegensatz zu herkömmlichen Bademänteln verhindert der Reißverschluss ungewolltes Öffnen und schenkt Ihnen dennoch reichlich Bewegungsfreiheit. Seitliche Eingriffstaschen bieten viel Platz für kleinere Utensilien. Der von Schlaufen gehaltene Bindegürtel sorgt stets für perfekte Passform.

FC Größe	Nr.
36/38	355-332-69
40/42	355-333-69
44/46	355-334-69

FC Größe entspricht Maßtabelle (siehe vorletzte Katalogseite)

Leichte A-Form in Knielänge, mit elegantem Stehkragen. Länge in Gr. 36/38: 115 cm. Farbe: Rosé. 100 % Polyester. Maschinenwaschbar. Hersteller: ZONXC¹.

- **Couture-Bademantel € 119,95**



Sicherer Sitz ohne unerwünschte Einblicke. Und endlich Schluss mit viel zu weiten Ärmeln.

Der Bademantel mit Zweiege-Reißverschluss und Strickbündchen. Von Carl Ross.

Sobald Sie diesen Bademantel einmal getragen haben werden Sie sich fragen wieso nicht alle Bademäntel einen Zweiege-Reißverschluss haben. Endlich ist Schluss mit ungewolltem Öffnen, unerwünschten Einblicken und lästigem Nachziehen des Bindegürtels. Sie sind perfekt eingehüllt und können sich doch frei bewegen.

Genauso genial sind die breiten, anschmiegsamen Strickbündchen.

Anders als die üblichen weiten Ärmel lassen sie keine Kaltluft eindringen. Und man bleibt damit weder an der Türklinke hängen noch landet der Ärmel am gedeckten Tisch im Kaffee oder im Frühstücksei.

Außen weiches, leichtes Veloursgewebe. Innen saugstarke Frottierterschlingen.

Durch die große Kapuze und die maritimen Streifen hat der Bademantel eine sportive Note. Zwei große, aufgesetzte Taschen bieten in Schwimmbad oder Sauna Platz für Spindschlüssel, Taschentuch, Lesebrille, ...

FC Größe	Nr.
36/38	339-661-69
40/42	339-662-69
44/46	339-663-69

FC Größe entspricht Maßtabelle (siehe vorletzte Katalogseite)

Länge in Gr. 36/38: 102 cm. Farbe: Offwhite/Marine. 100 % Baumwolle. Maschinenwaschbar. Hersteller: ZONXC¹.

- **Carl Ross Reißverschluss-Bademantel € 129,95**



Der Pyjama für den ersten guten Eindruck am Morgen.

Wenn Sie sich nach dem Aufstehen immer korrekt anziehen oder einen Bademantel überwerfen – dann ist dieser schicke Pyjama leider zu schade. Aber zum ersten Kaffee, zur Zeitung, zum Sonnenaufgang auf der Terrasse, ist er ideal – und viel schöner als die meisten Konkurrenten. Gepflegt und herrlich bequem, erspart er den Morgenmantel oder Freizeitanzug.

Sein wertvoller Stoff kommt von einer kleinen, italienischen Traditionsweberei, die bereits seit über 100 Jahren fertigt.

Aufwändig gezwirnte Garne in Kette und Schuss ergeben einen herrlich luftigen, leicht transparenten Voile – mit zart hellblaugrundigem Farbverlauf. Die eingewebten, seidig glänzenden Satinstreifen

in pastelligen Rosé-, Flieder- und Pinktönen wirken sommerlich frisch. Der kurze Jackenschnitt erinnert an die Couture-Jacken aus Paris. Die 3/4-Hose mit vorne aufgesetzten Taschen und bequemem Novila-Softbund® sieht eher aus wie eine bequeme und schicke Strandhose. Und besonders luftig und bequem sind die locker geschnittenen Shorts.

Bequemer Schnitt. Länge in Gr. 38: Oberteil 59,5 cm, 3/4-Hose 85 cm, Shorts 39 cm. Aus 100 % Baumwolle. Maschinenwaschbar. Hersteller: MSB0G¹.



- **Novila Luftiger Streifenpyjama kurz**
€ 119,95

FC Größe	Nr.
36	364-133-69
38	364-134-69
40	364-135-69
42	364-136-69
44	364-137-69
46	364-138-69

FC Größe entspricht Maßtabelle (siehe vorletzte Katalogseite)

- **Novila Luftiger Streifenpyjama**
€ 149,95

FC Größe	Nr.
36	711-812-69
38	711-820-69
40	711-838-69
42	711-846-69
44	711-853-69
46	711-861-69

FC Größe entspricht Maßtabelle (siehe vorletzte Katalogseite)

Selten: moderne, cleane Form. Und erlesene swiss+cotton-Qualität.

Die Edel-Version unter den Baumwoll-Pyjamas.

Viele Baumwoll-Pyjamas sind enttäuschend, manche verlieren schon nach der ersten Wäsche Form und Farbe. Zum Glück gibt es, weit weg von Massenwaren, erfreuliche Ausnahmen an denen Sie lange Freude haben.

Besonders weich und edel schimmernd. Mit ebenmäßig glatter, fussel freier Oberfläche.

Nur 3 % des weltweiten Baumwollanbaus genügen den strengen Qualitätskriterien des Schweizer Textilverbands (www.swisscotton.ch). Eine einzige Baumwollart – die anspruchsvolle Gossypium barbadense – liefert den kostbaren Rohstoff: Extra langstapelige Baumwolle mit mehr als 35 mm Faserlänge. Sie ist deutlich strapazierfähiger als durchschnittliche Baumwollqualitäten, bleibt langfristig blütenweiß – und hat eine natürliche Elastizität.

Dehnbequem. Aus fein gewirktem Jersey. Zeitgemäße Form und Farbe.

Kurzarm-Shirt mit überschnittenen Schultern und breit gerundetem Bateau-Ausschnitt. Lange Schlupf Hose mit weitem Bein, weichem Gummizugbund und seitlichen Taschen. In zeitlosem Weiß mit Kontrasten in Grau-Melange.

FC Größe	Nr.
36	337-864-69
38	337-865-69
40	337-866-69
42	337-867-69
44	337-868-69

FC Größe entspricht Maßtabelle
(siehe vorletzte Katalogseite)

Bequem legere Form. Länge Oberteil in Gr. 38: 65,5 cm. Schrittlänge Hose 74 cm. Fußweite: 48 cm. Farbe: Weiß/Grau. 100 % Baumwolle. Graue Farbakzente: 95 % Viskose, 5 % Elasthan. Maschinenwaschbar. Exklusiv bei Fashion Classics. Hersteller: OYBSV¹.

- **swiss+cotton Damen-Pyjama**
€ 119,95



Seidenweicher Clean-Chic für die Nacht und den Frühstückstisch.

Das stilvoll schlichte Nightshirt aus zarter Bambus-Viskose.

Die meisten Nachthemden sind entweder sehr sportiv oder übermäßig verspielt. Dieses ist endlich mal völlig schnörkellos und optimal „bedeckend“: In Knielänge leicht ausgestellt, mit V-Ausschnitt und langen Ärmeln wirkt es eher wie ein lässiges T-Shirt-Kleid – und kann sich auch zum ersten Kaffee, zur Zeitung oder abends vor dem Kamin sehen lassen.

Dank Bambus-Viskose fließend und glänzend wie Seide – und auf lange Zeit schön.

Die Zellulosefaser aus natürlich nachwachsendem Rohstoff hat eine einzigartig glatte Oberfläche. Sie absorbiert 70 % mehr Feuchtigkeit als Baumwolle, ist besonders atmungsaktiv, schnelltrocknend, wärmeregulierend und robust. Auch nach vielen Wäschen behält das haltbare Bambus-Material seine Festigkeit und Form, seinen fließenden Fall und seinen zarten Glanz. Zudem wirkt es auf natürliche Weise antibakteriell und ist optimal für empfindliche Haut geeignet.

Gefertigt von Hutschreuther – Spezialist für Nachtwäsche und Loungewear.

Seit 1972 entwirft das Unternehmen aus Karlsruhe elegante Damen-Nachtwäsche und -Homewear zum Wohlfühlen. Für gleichbleibend hohe Qualität bürgen ständige Materialprüfungen und ausgesuchte Produktionsstätten in Europa. Und das alles zu erstaunlich bodenständigen Preisen.

FC Größe	Nr.
36	362-931-69
38	362-932-69
40	362-933-69
42	362-934-69
44	362-935-69
46	362-936-69

FC Größe entspricht Maßtabelle
(siehe vorletzte Katalogseite)

Figurumspielender Schnitt. Länge in Gr. 38: 95 cm. Farbe: Navy. 95 % Viskose, 5 % Elasthan. Maschinenwaschbar. Hersteller: KQVA0¹.

- **Hutschreuther Bambus-Nightshirt**
€ 79,95





Das elegante Big-Shirt für genussvollen Schlaf: aus temperatenausgleichender Seide und hautsympathischer Baumwolle.

Mit praktischem Reise-Etui.

Reine Seide wirkt bei Nachtwäsche sehr edel und feminin. Doch nicht jeder mag das glatte Gefühl auf der Haut. Mit diesem Big-Shirt müssen Sie keine Kompromisse eingehen. Außen aus Seide und Baumwolle abwechselnd glänzend und matt gestreift. Innen berührt nur weiche Baumwolle Ihre Haut. So sieht es wunderbar feminin aus und Sie genießen trotzdem die softe Baumwolle, die wegen ihrer raschen Feuchtigkeitsaufnahme zudem in der Nacht für ein angenehm trockenes Hautgefühl sorgt.

Geschnitten wie ein übergroßes Herrenhemd mit Brusttasche und Manschetten. Mit breiter Kellerfalte im Rücken für komfortable Weite. In Platz sparendem

Seiden-Etui verpackt. 55 % Seide, 45 % Baumwolle. Handwäsche. Farbe: Offwhite. Hersteller: BYDJ0¹. Verantwortliche Person: PU0RN¹.

FC Größe	Hersteller- Größe	Nr.
34	XS	319-745-69
36/38	S	319-746-69
40/42	M	319-747-69
44/46	L	319-748-69
48/50	XL	319-749-69

FC Größe entspricht Maßtabelle (siehe vorletzte Katalogseite)

- **Big Shirt**
€ 69,95

**Das Couture-Teil unter ihren Nachthemden:
Fließender Stoff. Feminine Spitze.
Taillierter Schnitt.**

Von Hanro, Wäsche-Spezialist seit 1884.

Nobel schimmernd, seidig weich, fließend fallend, dauerhaft farbrillant: Modal wird gern liebevoll „wood-silk“ genannt. Die aus Buchenholz gewonnene Zellulosefaser ist so glatt und geschmeidig, dass sich (im Unterschied zu größeren Fasern) weder Kalk- noch Waschmittel-Rückstände darauf ablagern. So bleibt Ihr Nachthemd auch nach vielen Wäschen farbbeständig und edel schimmernd wie am ersten Tag.

Der Interlock-Stoff bleibt dauerhaft gut in Form.

Keine Naht verzicht sich, Ihr Nachthemd leiert nicht aus. Besonderer Blickfang neben der leuchtenden Farbe: die feine, flache Floralspitze an Dekolleté und Rückenausschnitt.

Leicht taillierte Schlupfform. Länge in Gr. 42/44: 86,5 cm. Farbe: Orange. 100 % Modal. Spitze aus 91 % Polyamid, 9 % Elasthan. Maschinenwaschbar. Hersteller: V0AKY¹.



FC Größe	Hersteller-Größe	Nr.
38/40	S	349-322-69
42/44	M	349-323-69
46/48	L	349-325-69
50	XL	349-326-69

FC Größe entspricht Maßtabelle (siehe vorletzte Katalogseite)

- **Hanro Modal-Spitzen-Nachthemd € 129,95**

Wäsche

**Perfekter Halt. Ganz ohne Träger.
Ganz ohne Silikon und Gummi.**

**Der verführerisch formende BH –
schmiegsam weich und kompromisslos komfortabel.**

Damit trägerlose BHs gut halten, werden sie meist mit Silikon- und Gummi-Haftbändern ausgestattet. Diese können jedoch zu Hautirritationen und Druckstellen führen. Dieser trägerlose BH hingegen kommt ganz ohne Silikon und einschneidende Gummibänder aus. Für perfekten Halt und optimalen, sicheren Tragekomfort sind die Seiten- und Rückenteile innenseitig mit hochelastischem Spandex gewirkt.

Nahtlos gearbeitet – hinterlässt keine Druckstellen und zeichnet sich nicht unter der Kleidung ab.

Bei dem neuartigen Verfahren ersetzen Kanäle mit eingespritztem Flüssigkunststoff die herkömmlichen Metallbügel. Auch ausgehärtet bleiben die innovativen Injection-Mould-Bögen hochflexibel und anschmiegsam. Nichts drückt oder kneift. Keine piksenden Enden bohren sich durch den Stoff. Und bei Bedarf haken sie einfach die elastischen, längenverstellbaren Träger ein – auch über Kreuz tragbar. Verstellbarer Doppel-Haken-Verschluss.

Farbe: Hellbeige. Obermaterial: 66 % Polyamid, 34 % Elasthan. Cup-Futter: 100 % Polyester. Handwäsche. Hersteller: M0JTG¹.

- **Trägerloser BH € 69,95**



BH-Größe	Nr.
75B	361-282-69
80B	361-283-69
85B	361-284-69
75C	361-286-69
80C	361-287-69
85C	361-288-69
75D	361-290-69
80D	361-291-69
85D	361-292-69

Wäsche



- **Cult-Soft-BH € 37,95**

FC Größe	Weiß	Schwarz
36	349-281-69	349-277-69
38	349-283-69	349-278-69
40	349-284-69	349-279-69
42	349-285-69	349-280-69



- **Cult-Bügel-BH € 37,95**

BH-Größe	Weiß	Schwarz
70B	478-701-69	736-769-69
75B	478-719-69	736-777-69
80B	478-727-69	736-785-69
85B	478-735-69	736-793-69



- **Cult-Slip 3er-Set, Damen € 34,95**

FC Größe	Weiß	Schwarz
36	477-695-69	477-976-69
38	477-703-69	477-984-69
40	477-711-69	477-992-69
42	477-729-69	478-008-69
44	477-737-69	478-016-69

- **Cult-Slip 10er-Set, Damen € 99,95**

FC Größe	Weiß	Schwarz
36	477-596-69	477-398-69
38	477-604-69	477-406-69
40	477-612-69	477-414-69
42	477-620-69	477-422-69
44	477-638-69	477-430-69

FC Größe entspricht Maßtabelle (siehe vorletzte Katalogseite)

Das Beste, was ein Slip werden kann: der „Cult“ von Skiny/Österreich.

Nahtlos bequem und baumwollweich.
Im 10er-Set pro Stück schon ab 9,99 Euro.

Er hat besonders dünne Abschlüsse und Beinausschnitte, wie sie feiner kaum gefertigt werden können. Dadurch zeichnet der Slip sich nicht ab, schnürt nicht ein und drückt nicht. Er ist in einem Stück hochwertig fully-fashioned formgestrickt und deshalb ohne Nähte an den Seiten und am Bund. Das macht ihn so bequem und perfekt passend. Auch nach häufigem Waschen bewahrt der „Cult“ garantiert seine Form.

Der richtige BH zum „Cult“-Slip: Wahlweise als bügelloser Soft-BH oder als Bügel-BH.

Aus elastischem Single-Jersey sitzen beide BHs immer angenehm und sind perfekt für jeden Tag. In idealer, ergonomischer Schnittführung formen sie einen tollen Busen. Komfortable, stufenlos verstellbare Träger. Die Cup-Pads des Soft-BHs sind herausnehmbar.

Slips: 100 % Baumwolle. Maschinenwaschbar. BHs: mit dreifach verstellbarem Rückenverschluss. 95 % Baumwolle, 5 % Elasthan. Bügel-BH: Handwäsche. Soft-BH: Maschinenwaschbar. Hersteller: WOHUX!..

**Verführerisch formend –
dabei schmiegsam weich und
kompromisslos komfortabel.**

**Der Seamless-Soft-BH
mit innovativen Injection-Mould-Bögen.**

Bei dem neuartigen Verfahren ersetzen Kanäle mit eingespritztem Flüssigkunststoff die herkömmlichen Metallbügel. Auch ausgehärtet bleibt das Material hochflexibel und anschmiegsam. Nichts drückt oder kneift. Keine piksenden Enden bohren sich durch den Stoff.

Hinterlässt keine Druckstellen und zeichnet sich nicht unter der Kleidung ab.

Bei diesem BH gibt es keine einschneidenden Gummibänder und keine störenden Nähte. Der Rücken und die extra hochgezogenen Seiten sind komplett aus einem Stück hochelastischen 3-Lagen-Laminats gefertigt. Leicht wattierte Cups. Elastische, längenverstellbare Träger. Verstellbarer Haken-Verschluss im Rücken.

Obermaterial: 66 % Polyamid, 34 % Elasthan. Futter: 89 % Polyester, 11 % Elasthan. Handwäsche. Hersteller: M0JTG'.

• **Seamless-Soft-BH € 54,95**



BH-Größe	Light Rosé	Schwarz	Rot	Grau
75B	339-177-69	339-166-69	332-836-69	341-640-69
80B	339-178-69	339-167-69	332-837-69	341-641-69
85B	339-179-69	339-168-69	332-838-69	341-642-69
75C	339-180-69	339-169-69	332-839-69	341-643-69
80C	339-181-69	339-170-69	332-850-69	341-645-69
85C	339-182-69	339-171-69	332-851-69	341-646-69
90C	339-183-69	339-172-69	350-500-69	341-667-69
75D	339-184-69	339-173-69	350-852-69	341-647-69
80D	339-185-69	339-174-69	332-853-69	341-648-69
85D	339-186-69	339-175-69	350-501-69	341-655-69
90D	339-187-69	339-176-69	350-502-69	341-656-69

**Nur selten in einem Bralette vereint:
Feine Spitze. Starke Träger. Nahtlose Verarbeitung.**

Vom deutschen Wäschеспеzialisten Anita – Know-how aus über 130 Jahren Dessous-Fertigung.

Die modische BH-Form mit hohem Schmuckrücken und dekorativen Trägern ist für weit ausgeschnittene Pullis oder Shirts wie gemacht. Verführerisches Hervorschauen ist also ausdrücklich erwünscht.

Selten liegt Spitze so weich auf Ihrer Haut.

Der feine, leichte, dehnbare Stoff schmiegt sich kratzfrei an, macht jede Bewegung mit, engt nie ein und kneift nirgends. Und da sowohl das perforierte Futter als auch die herausnehmbaren Schaum-Cups atmungsaktiv sind, ist Ihr Bralette stets angenehm zu tragen, das ganze Jahr hindurch.

Nahtlos im Bustier-Look verarbeitet: zeichnet sich selbst unter engen Oberteilen nicht ab.

Die bequem breiten, nie einschneidenden Träger sind im Schulterbereich unsichtbar verstärkt. So bleiben sie tadellos in Form statt wie sonst häufig auszuleiern.

Nähere Informationen zu den Größen finden Sie unter www.fashion-classics.de, mit entsprechender Bestellnummer.



vierfach verstellbar. Charmantes Detail vorne: die mittige Zierschleife.

Passend für Cup-Größen A - D. Spitze aus 61 % Polyamid, 39 % Elasthan. Schaum-Cups aus 100 % Polyester. Handwäsche. Hersteller: MSBY0'.

• **Anita Spitzen-Bralette € 59,95**



Für perfekte Passform ist der weiche, flache Rücken-Verschluss

Hersteller-Größe	Rosenholz	Crystal
S	364-720-69	361-006-69
M	364-721-69	361-007-69
L	364-722-69	361-008-69
XL	364-723-69	361-009-69



Sexy. Formend. Und sehr bequem.
Das BH-Top aus seidenweicher Mikrofaser.

Dieses BH-Top ist sehr vielseitig: solo als Oberteil, unter transparenten Blusen, unter schlanken Blazern, femininen Wickeljacken oder gemütlichen Cardigans. Passend zu allen Teilen Ihrer Garderobe.

Formt ohne einzuengen. Bleibt farbtreu. Und nimmt erstaunlich viel Feuchtigkeit auf.

Ihr BH-Top sitzt wie angegossen und macht jede Bewegung mit. Keine starren Stäbchen, steife Materialien oder zu harte Bügel machen das Tragen zur Qual. Mit herausnehmbaren Cups und verstellbaren Trägerriemchen. Feminines Wellen-Dessin an Dekolleté und Saumabschluss.

72 % Polyamid, 28 % Elasthan.
 Maschinenwaschbar. Hersteller: OZEFL¹.

- **Skiny BH-Top**
€ 49,95



FC Größe	Weiß	Schwarz	Beige
36	367-493-69	367-503-69	368-514-69
38	367-494-69	367-504-69	368-515-69
40	367-495-69	367-505-69	368-516-69
42	367-496-69	367-506-69	368-517-69
44	367-497-69	367-507-69	368-518-69

FC Größe entspricht Maßtabelle (siehe vorletzte Katalogseite)

Selten: ein bequem elastisches Unterkleid aus reiner Seide.

Sieht viel besser aus und ist angenehmer und luftiger als Synthetik.



Ein Unterkleid aus reiner Seide zu einem vernünftigen Preis werden Sie so leicht kein zweites Mal finden. Schon gar nicht ein elastisches. Denn dieses ist aus hauchzart gewirktem Seidenjersey und trägt sich viel bequemer als eines aus gewebtem Taft. Es engt Sie nirgends ein, macht jede Bewegung mit und auch wenn Sie große Schritte machen, laufen Sie nicht Gefahr, dass es reißt.

Verführerisch glatt. Angenehm frisch.

Die weich fließende Seide lässt Ihre Haut atmen und sorgt bei hohen Temperaturen für ein frisches Körpergefühl. Niemals kommen Sie darin unangenehm ins Schwitzen. Gerade im Sommer trägt sich Seide viel angenehmer als die üblichen Synthetik-Materialien. Das seidige Kleid schimmert edel, knittert kaum, bleibt auch nach vielen Wäschen perfekt in Form und brillant in der Farbe. Für perfekte

Passform sind die Träger in der Länge verstellbar.

Länge in Gr. 38: 80 cm. Aus 100 % Seide. Maschinenwaschbar. Hersteller: AMGB0'.

- **Seidenjersey-Unterkleid € 79,95**

FC Größe	Hersteller-Größe	Schwarz	Light Rosé
38	S	474-148-69	478-214-69
40	M	474-155-69	478-222-69
42	L	474-163-69	478-230-69
44	XL	474-171-69	478-248-69

FC Größe entspricht Maßtabelle (siehe vorletzte Katalogseite)



Perfekt sitzende Bodys mit edlem Ballett-Ausschnitt.

Aus hautfreundlichem Baumwoll-Single-Jersey mit 8 % formendem Elasthan.

Ob Sie den Body, wie ursprünglich gedacht, als Unterwäsche tragen oder als T-Shirt-Ersatz unter dem Blazer – in diesem Ballett-Body fühlen Sie sich einfach wohl und immer perfekt angezogen. Der vorne und hinten tiefrunde Ausschnitt betont Dekolleté und Schultern und sitzt viel besser als ein normales T-Shirt. Der Elasthan-Anteil sorgt für Elastizität, so macht der Body jede Bewegung mit und schmiegt sich angenehm dem Körper an. Die Verschlussleiste im Schritt ist etwas breiter als bei den meisten Bodys: so sitzt er stundenlang perfekt und ohne zu „wandern“.



Der Body fällt etwas größer aus. Wir empfehlen Ihnen deshalb eine Größe kleiner zu bestellen. 92 % Baumwolle, 8 % Elasthan. Maschinenwaschbar. Von Skiny/ Österreich. Hersteller: KOMA0:

- **Ballett-Body € 39,95**

FC Größe	Weiß	Schwarz
36	367-513-69	367-518-69
38	367-514-69	367-519-69
40	367-515-69	367-520-69
42	367-516-69	367-521-69
44	367-517-69	367-522-69

FC Größe entspricht Maßtabelle (siehe vorletzte Katalogseite)



Shapewear

Shaping, Massage, Kompression: die seltenen Alleskönner unter der Shapewear.

Von Anita – Wäschespezialist seit über 130 Jahren.

Herrlich leicht und angenehm atmungsaktiv, bequem elastisch und dauerhaft formbeständig: Diese ausgeklügelte Shapewear verbindet die Funktionen von Sha-

ping, Massage und Kompression an den jeweils richtigen Stellen und zaubert eine wunderschöne Silhouette.

Die Shaping Shorts und Slips bestehen aus unterschiedlichen, hochfunktionellen Materialien: Kompressionsmaterial mit massierenden Noppen um den Bauchbereich und an den Seitenteilen. Die Shorts sind an den Beinen zusätzlich aus atmungsaktiver Strukturware gefertigt, die für Stützung und Modellierung sorgen. Dank der soften Clean-Cut-Abschlüsse am Hosenbund und an den Beinabschlüssen schneidet nichts ein, wodurch sich selbst unter enger Kleidung nichts abzeichnet.

Shorts: Kurze Radlerhosen-Form. 66 % Polyamid, 34 % Elasthan. Slips: Klassischer Schnitt mit hohem Bund. 56 % Polyamid, 44 % Elasthan. Maschinenwaschbar. Hersteller: MSBY0¹.



• **Anita Shape Shorts € 49,95**

FC Größe	Hersteller-Größe	Sand	Schwarz
36	S	359-204-69	359-210-69
38	M	359-205-69	359-211-69
40	L	359-206-69	359-212-69
42	XL	359-207-69	359-213-69
44	XXL	359-209-69	359-214-69

FC Größe entspricht Maßtabelle (siehe vorletzte Katalogseite)

• **Anita Shape Slip € 44,95**

FC Größe	Hersteller-Größe	Sand	Schwarz
36	S	362-090-69	362-096-69
38	M	362-091-69	362-097-69
40	L	362-092-69	362-098-69
42	XL	362-093-69	362-099-69
44	XXL	362-094-69	362-100-69

FC Größe entspricht Maßtabelle (siehe vorletzte Katalogseite)

Das Beste aus zwei Welten: atmungsaktive Baumwoll-Unterwäsche, formend wie Shapewear.

Von Speidel, Wäsche-Spezialist seit 1952.

Das Dilemma ist schon lange bekannt: Atmungsaktive Baumwoll-Unterwäsche formt die Figur nicht ausreichend, Shapewear ist dagegen oft nicht hautfreundlich genug. Dieses seltene Set aus Camisole und High-Waist-Slip verbindet nun endlich Tradition und Moderne: sanft modellierende Shapewear aus hautsympathischer Baumwolle.

Die feine Pima aus den USA zählt zu den wertvollsten Baumwoll-Sorten der Welt.

Die erlesene, besonders langstapelige Qualität ist ungewöhnlich weich, dauerhaft formbeständig sowie unempfindlich gegen Pilling. Zudem sind die Farben dank hoher Faserdichte leuchtender und haltbarer als üblich.

- **Pima-Shape-Camisole**
€ 39,95

FC Größe	Schwarz	Weiß
36/38	354-461-69	354-465-69
40/42	354-462-69	354-466-69
44/46	354-463-69	354-467-69
48/50	354-464-69	354-468-69

- **Pima-High-Waist-Slip**
€ 19,95

FC Größe	Schwarz	Weiß
36/38	354-469-69	354-473-69
40/42	354-470-69	354-474-69
44/46	354-471-69	354-475-69
48/50	354-472-69	354-476-69

FC Größe entspricht Maßtabelle (siehe vorletzte Katalogseite)

Polyamid und Elasthan machen Ihre neue Wäsche strapazierfreudig und formbeständig.

Die eng anliegende Camisole ist ohne Wattierung und ohne Bügel gearbeitet. Die zweilagigen Cups sind vorgeformt, eine Naht unter der Brust gibt Ihnen ausreichend Halt. Der Slip sitzt in der Taille und ist dank Elastik-Bund besonders bequem. Beide Teile kommen ohne störende Seitennähte aus.

60 % Baumwolle, 20 % Polyamid, 20 % Elasthan. Maschinenwaschbar. UFWZ0¹.

Auch in Weiß.



Top-Figur ohne Wärmestau: Shapewear „Light“ aus der kühlenden Komfort-Faser NILIT® Breeze mit Lüftungszonen.

Endlich Shapewear, in der Sie sich das ganze Jahr wohlfühlen – auch in durchtanzten Partynächten und an warmen Sommertagen. Genau an den richtigen Stellen – im Unterbrust-, Rücken- und Pobereich – hat diese Wäsche unzählige kleine Klimaporen. Sie lassen die Luft ungehindert zirkulieren. Zudem sorgt die Faser NILIT® Breeze für ein einzigartiges, kühles Tragegefühl. Durch den permanenten Ventilationseffekt wird ein Wärmestau verhindert.

- **Shape-Bustier NILIT® Breeze** € 25,95

FC Größe	Hersteller-Größe	Nr.
38	M	324-149-69
40	L	324-150-69
42	XL	324-151-69
44	XXL	324-152-69

- **Shape-Taillenslip NILIT® Breeze** € 25,95

FC Größe	Hersteller-Größe	Nr.
38	M	324-153-69
40	L	324-154-69
42	XL	324-155-69
44	XXL	324-156-69

FC Größe entspricht Maßtabelle (siehe vorletzte Katalogseite)

Samtweich, hochelastisch und nahtlos formgestrickt: Nichts zeichnet sich ab.

Bustier und Taillenslip sind perfekt auf Figur gearbeitet, ohne störende Seitennähte oder aufragende Bündchen. Die breiten Träger vom Bustier und die Beinabschlüsse des Slips schneiden nicht ein. Durch den hohen Elasthan-Anteil ist die Wäsche trotz des formenden Effekts anschmiegsam, ohne einzuengen. Der zarte Rosé-Ton bleibt unter heller Sommerkleidung unsichtbar.

Farbe: Rosé. Bustier aus 92 % Polyamid, 8 % Elasthan. Slip aus 89 % Polyamid, 11 % Elasthan. Maschinenwaschbar. Hersteller: WROUP¹.



Praktische Helfer

Sicherer Schutz vor allzu tiefen Einblicken. Und bequeme Alternative zu oft störenden Unterziehtops.

Der geniale BH-Einsatz aus modischer Spitze. Vom Wäsche-Spezialisten Anita.

Ihre praktische Lösung, wenn der Ausschnitt zu tief und ein Top zu warm oder störend im Bund ist: Ziehen Sie den elastischen Spitzeneinsatz einfach über Ihren BH. Und arretieren ihn beidseits mit Spezial-Clips an dessen Trägern: Er sitzt stets perfekt – weich, kratzfrei und superbequem. Und blüht verführerisch unter Ihren liebsten Blazern, Blusen, V-Pullovern, ... hervor.

Figurbetonter Sitz. 70 % Polyamid, 30 % Elasthan. Maschinenwaschbar. Hersteller: MSBYO¹.

- **Anita BH-Spitzeneinsatz € 34,95**

BH-Größe	Weiß	Schwarz
75A/B	324-902-69	324-990-69
80A/B	324-903-69	324-991-69
85A/B	324-904-69	324-992-69
90A/B	324-905-69	324-993-69
75C/D	324-906-69	324-994-69
80C/D	324-907-69	324-995-69
85C/D	324-908-69	324-996-69
90C/D	324-909-69	324-997-69



Dieser Gürtel zeichnet sich nicht unter engen Oberteilen ab.

Perfekter Halt. Bequemer Sitz. Tolle Silhouette.

Manche Hosen sitzen nur mit Gürtel perfekt. Doch der zeichnet sich oft unter langen, schmal anliegenden Oberteilen – besonders vorne – unschön ab. Dieser Gürtel dagegen bleibt selbst unter feinsten Longshirts unsichtbar. isABelt® aus den USA ist ein durchsichtiger Gürtel mit flacher Bikini-schließe. Er ist bequem elastisch und in der Länge individuell verstellbar.

Einheitsgröße. Breite: 2,5 cm. Aus 100 % Polyurethan. Hersteller: FLR0E¹. Verantwortliche Person: PU0RN¹.

- **Unsichtbarer Gürtel isABelt®**
Nr. 362-820-69
€ 24,95



Besonders vorne zeichnen sich normale Gürtel unschön unter engen Oberteilen ab ...

... dieser Gürtel dagegen bleibt selbst unter feinsten Longshirts unsichtbar.

Perfekt unter schmalen Pullovern: das „Betrügerle“ von van Laack.

Elegante Blusen-Optik.

Aber nichts staucht oder trägt auf.

Weißer Blusen feiern ein modisches Comeback unter Sweatshirts und Pullovern. Doch für den adretten Look ist ein solcher „Schummel-Kragen“ viel vorteilhafter als die Stofffülle einer ganzen Bluse.

Gefertigt aus dem gleichen hochwertigen, fein und dicht gewebten Baumwollpopeline wie die van Laack Blusen. Und ebenso meisterlich verarbeitet.

Kragenschenkel mit unsichtbarer Naht. Ge-
knöpfter Kragensteg. Besonders fein gesteppte Nähte mit 7 statt der üblichen 5 oder 6 Stiche pro cm. 3-Loch-Knöpfe, auf Stiel genäht – besonders haltbar sowie leicht zu schließen und zu öffnen. Jedes Knopfloch wird ausreißsicher von 180 Stickstichen umfasst.

100 % Baumwolle. Enthält nichttextile Teile tierischen Ursprungs: Perlmutterknöpfe. Maschinenwaschbar. Farbe: Weiß. Exklusiv bei Fashion Classics. Hersteller: OBGDA¹.

FC Größe	Nr.
34	320-105-69
36	320-106-69
38	320-107-69
40	320-108-69
42	320-109-69
44	320-120-69

FC Größe entspricht Maßtabelle (siehe vorletzte Katalogseite)

• **van Laack
Blusenkragen
€ 59,95**



Push-ups für Ihre Schultern: das i-Tüpfelchen der idealen femininen Silhouette.

**Von MAGIC® Bodyfashion/Niederlande,
Spezialist für clevere Accessoires
mit mehr Tragekomfort.**

Diese Schulterpolster optimieren Ihre feminine Silhouette dezent ohne aufzutragen. Der weiblichen Anatomie entsprechend vorgeformt gleichen sie hängende Schultern wirksam aus. Über die integrierte Lasche fixieren Sie Ihre neuen Schulterpolster einfach am BH-Träger – so kann nichts verrutschen. Dabei liegt der strapazierfreudige Schaumstoff schmiegsam weich und angenehm schwerelos auf der Haut. Und der unauffällige helle Pfirsich-Ton zeichnet sich selbst unter helleren Oberteilen nicht ab.

Eine Größe. Farbe: Light Peach. 100 % Polyurethan. Handwäsche. Hersteller: HONPC¹.

- **MAGIC® Bodyfashion Schulterpolster, Paar**
Nr. 341-583-69
€ 22,95





Modisches Dessin, viel Funktion: der Bikini mit luftig-leichten Spacer-Cups und formgebenden, höheren Seiten.

Perfekte Passform. Hoher Komfort. Von Sunflair®.

Schicke Bikinis sind sehr oft nicht auf eine besonders herausragende Passform ausgelegt. Dieser moderne Bikini bietet Optik und Funktion gleichermaßen.

Stilvolles, maritimes Mosaik-Dessin.

Interessanter als uni, aber nicht zu bunt und nicht allover bedruckt – das Muster-Design von Oberteil und Slip ist harmonisch aufeinander abgestimmt.

Schmeichelnder Schnitt. Komfortabler, haltgebender Sitz.

Die sanft wattierten Schalen mit Formbügeln und halbem Stützfutter bestehen aus einer extra dünnen Außenhaut mit inneren Lamellen. Durch die mit Luft gefüllten, dreidimensionalen Faserschichten sind die Spacer-Cups leichter und luftdurchlässiger als herkömmliche. Sie trocknen schneller und passen sich optimal an, ohne abzustehen. Zusammen mit den höher geschnittenen Seiten und den individuell verstellbaren Trägern bietet das Oberteil sehr guten Halt, auch bei größeren Cups. Der vorteilhaft seitlich etwas breitere und höher geschnittene Slip hat einen bequem

elastischen, perfekt sitzenden Bund.

Formstabil. Chlorresistent. Langlebig.

Das Material bietet alle Vorzüge, die Sie von hochwertiger Bademode erwarten: Es ist hochelastisch und anschmiegsam, leiert nicht aus, trocknet schnell und widersteht Chlor.

80 % Polyamid, 20 % Elasthan. Futter: 73 % Polyamid, 27 % Elasthan. Farbe: Blau/Weiß. Handwäsche. Hersteller: JOVYT¹.

- Sunflair® Spacer-Bikini
€ 119,95

FC Größe	Nr.
36C	362-693-69
38C	362-694-69
40C	362-695-69
42C	362-696-69
44C	362-697-69
38D	362-698-69
40D	362-699-69
42D	362-700-69
44D	362-701-69

FC Größe entspricht Maßtabelle (siehe vorletzte Katalogseite)



Der wohl erste Bikini mit positivem Umwelt-Beitrag.

Aus ReNew Cult –
dem Recycling-Material aus dem Meer für das Meer.

Die revolutionäre umweltfreundliche Faser wird in Italien gefertigt. Aus menschlichen Hinterlassenschaften, die sonst unsere Meere verschmutzen: alten Fischernetzen, Luftmatratzen, Tüten, Trinkflaschen ... Recycelt zu neuen Polyamid-Fasern wird daraus wunderschöne Bademode.

Dauerhaft farbbrillant und formbeständig.

Das Material bietet alle Vorzüge, die Sie von hochwertiger Bademode erwarten: Es ist hochelastisch und anschmiegsam, trocknet schnell und widersteht Chlor bis zu 10-mal länger als herkömmliche Elastikfasern. Ihr Bikini sitzt perfekt und leiert nicht aus.

Von Sunflair®, 5-facher Gewinner des Branchen-Oscars „Stern der Wäsche“.

Die leicht gefütterten Bügel-Cups formen einen schönen Busen und mogeln durch die Raffung noch etwas Oberweite hinzu. Längenverstellbare Träger sorgen für perfekte Passform. Den Beinaus-

schnitt des Bikini-Slips können Sie mit den seitlichen Raffbändern individuell variieren.

Farbe: Marine. Aus 82 % Polyamid, 18 % Elasthan. Futter: 73 % Polyamid, 27 % Elasthan. Handwäsche. Hersteller: JOVYT'.

- **Sunflair® ReNew-Bikini**
€ 99,95

FC Größe	Nr.
36B	343-393-69
38B	343-394-69
40B	343-395-69
42B	343-396-69
44B	343-397-69
38C	343-398-69
40C	343-399-69
42C	343-400-69
44C	343-401-69
40D	343-403-69
42D	343-404-69
44D	343-405-69

FC Größe entspricht Maßtabelle
(siehe vorletzte Katalogseite)



3-fach optisch schlanker: dank 20 % Xtralife-Lycra®, vorteilhaftem Schnitt und schmeichelndem Dessin.

Die meisten Figur korrigierenden Badeanzüge sind langweilig unifarben. Das Zickzack-Dessin in leuchtenden Blau-, Gelb-, Türkis- und Grüntönen mit Schwarz und Weiß macht diesen Badeanzug hingegen viel außergewöhnlicher. Und durch die

FC Größe	Nr.
38 B	330-409-69
40 B	330-510-69
42 B	330-511-69
44 B	330-512-69
38 C	330-513-69
40 C	330-514-69
42 C	330-515-69
44 C	330-516-69
46 C	330-517-69
38 D	330-518-69
40 D	330-519-69
42 D	330-520-69
44 D	330-521-69
46 D	330-523-69

FC Größe entspricht Maßtabelle (siehe vorletzte Katalogseite)

Wickel-Optik am Dekolleté, die raffinierte Raffung am Bauch sowie die seitlichen Einsätze zaubert der Badeanzug zugleich eine optisch schlanke Silhouette.

Straffender Effekt dank Polyamid und Xtralife-Lycra®. Ganz ohne schweres Innenmieder, das bei anderen Figur korrigierenden Badeanzügen oft unangenehm einengt. Der doppellagige Stoff vorne und an den Seiten stützt formschön Ihren Busen und festigt die Bauchpartie. Mit bequem breiten Trägern, gemäßigter Beinform und gemäßigtem Rückenausschnitt.

Badeanzug aus 82 % Polyamid, 18 % Elasthan. Futter: 88 % Polyamid, 12 % Elasthan. Schnelltrocknend. Farbe: Multicolor. Handwäsche. Hergestellt in Deutschland. Hersteller: 0FLHN¹.

- **Schlankmacher Zickzack-Print**
€ 99,95

Dieser Badeanzug wirkt wie eine gute Sonnencreme.

Aus Sonnen durchlässigem SunSelect® – mit außergewöhnlichen Korallen-Aquarellen.

Der spezielle SunSelect®-Jersey lässt die zur sanften Bräunung notwendigen UV-Strahlen durch. So bräunen Sie auch unter Ihrem Badesuit. Zwar etwas langsamer, aber wenn Sie ab und zu die Träger und die Beinausschnitte verschieben – zumindest recht gleichmäßig. Das Material ist blickdicht, auch nach dem Schwimmen.

Hochelastischer, körpernaher Sitz.

Der Badeanzug muss eng sitzen; nur so wird die begehrte Ganzkörperbräune erreicht. Schöner, verspielter Schnitt mit seitlich gerafftem Brustbereich, hohem Beinausschnitt und doppelten, verstellbaren Spaghettiträgern. Mit dem aufgedruckten Korallen-Aquarell-Muster ziehen Sie am Strand alle Blicke auf sich: Leuchtendes Rot gemixt mit gelben und weißen Tönen auf blauem Fond. (Der Druck kann bei jedem Badeanzug unterschiedlich ausfallen.)

FC Größe	Nr.
36	322-550-69
38	322-551-69
40	322-553-69
42	322-554-69
44	322-555-69
46	322-556-69

FC Größe entspricht Maßtabelle (siehe vorletzte Katalogseite)

Mit seitlich gerafftem Brustbereich, hohem Beinausschnitt und doppelten, verstellbaren Spaghettiträgern. Schnell trocknend, mit seidigem Glanz. 80 % Polyester, 20 % Elasthan. Maschinenwaschbar. Hersteller: 0BYDA!

- **SunSelect®-Badeanzug Koralle € 64,95**

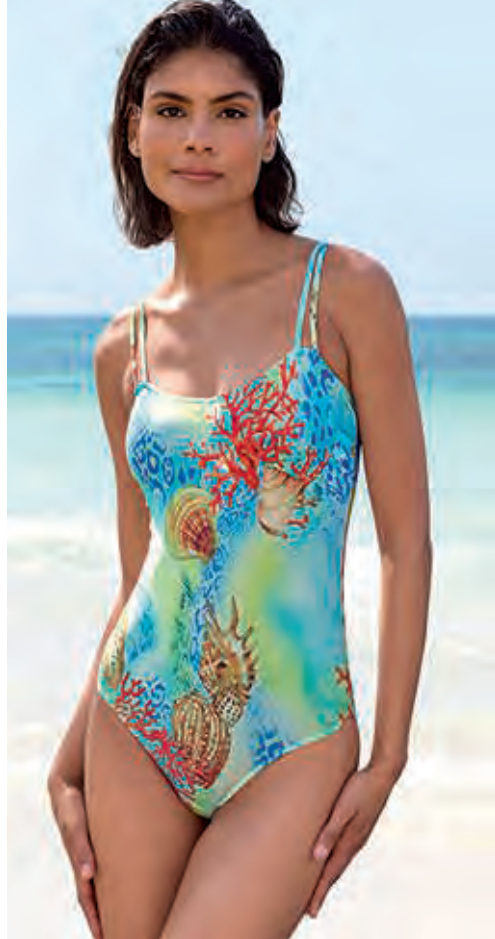

Für modebewusste Vielschwimmer und Wassersportler: der funktionsstarke Badeanzug mit stylishem Goldfisch-Print.

Von Aquafeel.

Für optimalen Sitz mit femininer Silhouette sorgt die sportive Schwimmerform mit „Power Back Half-Bra“: ein komfortabler Rücken mit hohem Ausschnitt sowie ein integrierter BH mit soften Komfortschalen und Unterbrustband.

Das elastische 2-Wege-Stretchmaterial schmiegt sich sanft an wie eine zweite Haut.

Es wirkt vorteilhaft formend im Bauch- und Tailenbereich, unterstützt die perfekte Passform und bleibt formbeständig auch nach stundenlangem Tragen. Dabei bietet es optimale Bewegungsfreiheit, ist schnelltrocknend und chlorresistent. Für garantierte Blickdichte und eine stabile, ausbalancierte Wasserlage ist der Badeanzug gefüttert.

mare blu: dem Meer zuliebe aus 79 % recyceltem Polyamid.

Besonders nachhaltig macht diesen Badeanzug sein überwiegender Anteil an Polyamid. Dieses wird aus gesammeltem Meeresplastik hergestellt. Aquafeel ist eine Marke von Fashy®, dem bekannten Traditionsunternehmen für Wärmflaschen und Schwimm-Equipment seit 75 Jahren.

FC Größe	Nr.
38B	363-407-69
40B	363-409-69
42B	363-410-69
44B	363-411-69
38C	363-412-69
40C	363-413-69
42C	363-414-69
44C	363-415-69

FC Größe entspricht Maßtabelle (siehe vorletzte Katalogseite)

Sportive Schwimmerform. Farbe: Dunkelblau/Orange/Gelb. Oberstoff: 79 % Polyamid, 21 % Elasthan. Futter: 85 % Polyamid, 15 % Elasthan. Handwäsche. Exklusiv bei Fashion Classics. Hersteller: SV0YT!

- **Aquafeel Goldfisch-Badeanzug € 89,95**

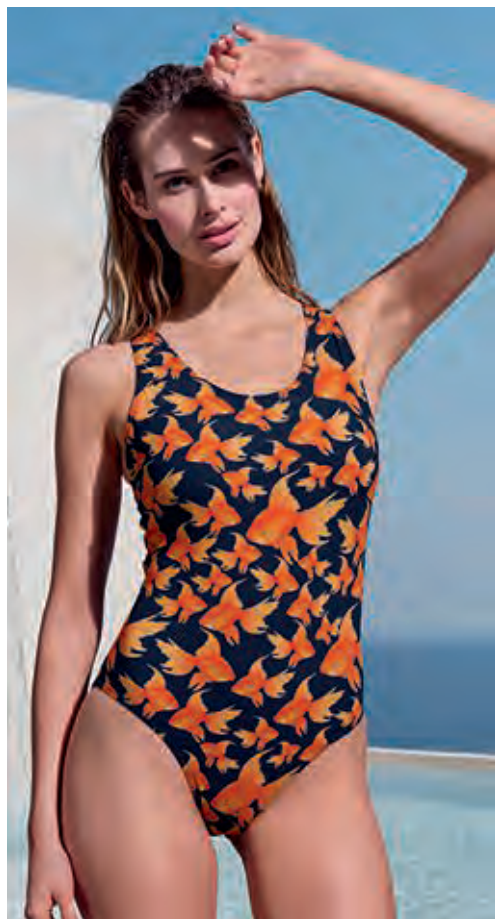

Der Schlankmacher unter den Wende-Badeanzügen.

Vom kleinen, spezialisierten Surf- & Swimwear-Label Mymarini aus Hamburg.

Mareen Burk gründete ihr Label 2013 aus eigenem Bedarf heraus: Als leidenschaftliche Surferin in Kolumbien unterwegs, sah sie ihren bisherigen Badeanzügen beim rasanten Ausleiern und Ausbleichen zu. Langlebigeren Ersatz, dazu noch sportlich und schick, suchte sie vergeblich – und entwickelte ihn schließlich selbst. Ihre einfache aber durchaus geniale Idee: den Stoff doppellagig zu verarbeiten.

Das Ergebnis: Kein Ausleiern. Shape-Effekt. Und von zwei Seiten tragbar.

Die doppellagige Verarbeitung sorgt nicht nur für gleichbleibend gute Passform ohne Ausleiern. Verschiedenfarbig gestaltet, macht sie den Badeanzug auch wendbar. Und sie bringt einen leichten Shape-Effekt: Der Badeanzug glättet die Konturen sanft und optimiert die Silhouette optisch.

Hochelastisch. Chlor- und salzwasserfest. Mit UV-Schutz-Faktor 50+.

Das umweltfreundlich hergestellte Material mit ECONYL®-Garn aus recycelten Fischernetzen kommt aus Italien. Von einer Weberei,

die sich schon auf nachhaltige Produktion spezialisiert hatte bevor das Thema zum Trend wurde. Zu fairen Arbeitsbedingungen in Kroatien produziert.

Farbe: Schwarz/ Grau/Beige. 82 % Polyamid, 18 % Elasthan. Handwäsche. Hersteller: JOYB¹.

- **Mymarini Wende-Badeanzug € 220,-**

FC Größe	Hersteller-Größe	Nr.
36/38	S	338-198-69
38/40	M	338-200-69
42/44	L	338-201-69
44/46	XL	338-199-69

FC Größe entspricht Maßtabelle (siehe vorletzte Katalogseite)





**Puristisch clean und modern.
Mit einem Hauch Sexappeal.**

Der perfekte Basic-Badeanzug, der jedem Figurtyp passt.

Viele schwarze Badeanzüge sind etwas oldfashioned, mit breiten Trägern und überpolsterten Cups. Dieser wirkt Generationen jünger. Er ist modisch clean und elegant, mit einem verführerisch tiefen Rücken- und hohem Beinausschnitt für die sexy Note.

Ultra Pure: Super softes, leichtes und anschmiegsames Material.

Angenehm weich und besonders leicht, dennoch blickdicht. Der Badeanzug ist atmungsaktiv, trocknet schnell und klebt nie unangenehm feucht auf der Haut. Er hat eine edle matte Optik, bleibt dauerhaft in Form und leiert nicht aus.

Vom deutschen Wäschspezialisten Anita – Know-how aus über 130 Jahren Dessous-Fertigung.

Komfortable Passform mit easy fit-Doppelcups. Herausnehmbare Schalen. Elastische, verstärkte Träger.

Farbe: Schwarz. 75 % Polyamid, 25 % Elasthan. Futter: 77 % Polyamid, 23 % Elasthan. Handwäsche. Hersteller: MSBY0'.

FC Größe	Nr.
36A/B	363-612-69
38A/B	363-613-69
40A/B	363-615-69
42A/B	363-616-69
44A/B	363-617-69
36C/D	363-618-69
38C/D	363-619-69
40C/D	363-620-69
42C/D	363-621-69
44C/D	363-623-69

FC Größe entspricht Maßtabelle (siehe vorletzte Katalogseite)

- **Anita Perfect-Black-Swimsuit
€ 99,95**

Hüte & Stirnband



So feminin kann eine Baumwoll-Kappe sein.

Von Mayser, traditionsreiche deutsche Hutmanufaktur seit 1800.

Die gleichmäßig runde Kopfform und die unverstärkte Softverarbeitung unterscheiden diese Kappe von den eher kantigen und meist deutlich steiferen Herrenmodellen. Die rückwärtige Schleife krönt den weiblichen Look – und verdeckt charmant den Gummizug für die perfekte Passform.

Knautschbar. Kofferfreundlich. Mit Lichtschutzfaktor 80. Das luftige Gewebe aus reiner Baumwolle schützt Ihre Kopfhaut besser vor Sonnenbrand als viele Funktionsfasern (hier endet das Spektrum meist bei 60er-UV-Schutz). Das flexible breite Schild sorgt für blendfreie Sicht – beim Cabriofahren, Golfen, Segeln, Wandern, Joggen ... Durch die Gewebestruktur, die Steppnähte, die wohl dosierte Vintage-Waschung und das offenkantige Schleifenband bekommt die Kappe eine sportliche Note.

100 % Baumwolle. Handwäsche. Hersteller: NH0UP¹.

- **Mayser Lady-Cap**
€ 89,95



Kopfumfang	Hersteller-Größe	Beige	Rot	Braun
55-56	S	327-535-69	327-538-69	344-991-69
57-58	M	327-536-69	327-539-69	344-992-69
59-60	L	327-537-69	327-540-69	344-993-69



Wieder en vogue: Der Cloche-Hut der 20er-Jahre. Dieser ist flexibler und strapazierfähiger als die meisten.

Bortengenäht aus robusten Leinen- und Hanf-Fasern.
Von Mayser, Hutmanufaktur seit 1800.

Passend zum damals modischen Bob-Haarschnitt entstand in den goldenen Twenties der aparte Hut in Glockenform. Jetzt ist beides wieder groß in Mode. Diese leichte, luftige Cloche übersteht unbeschadet auch Kofferaufenthalte und Reisestrapazen. Ihr Flechtwerk ist weich, biegsam und kann nicht brechen. Das liegt zum einen am Material: dünnen Borten aus luftigem Leinen, verzwirrt mit reißfestem Hanf- und Polyester. Und zum anderen an der Verarbeitung:

Bortennähen – eine fast vergessene Handwerkskunst von 1833.

Der Allgäuer Traditions-Hutmacher Mayser hat sie wiederbelebt. Die feine Borte wird auf rar gewordenen Spezialmaschinen direkt zusammengenäht. So entsteht ein sehr flexibler Hut, der immer wieder in seine Ursprungsform zurückkehrt.

Mit UV-Schutz 80 gemäß UV-Standard 801 des Prüf- und Forschungsinstituts Hohenstein.

Am Rand verstärkte, umschlagbare Krempe. Formstabiles Schweißband.

53 % Leinen, 25 % Hanf, 22 % Polyester. Farbe: Creme/Ecru. Hersteller: NH0UP¹.

- **Mayser Borten-Cloche**
Nr. 350-569-69 € 144,95

Faltbar und fast unverwüstlich: der borten- genähte Ziehharmonika-Hut aus Hanf.

Von Mayser, traditionsreiche deutsche
Hutmanufaktur seit 1800.

Diesen eleganten Hut packen Sie unbeschadet aus dem Reisegepäck. Material und Verarbeitung machen ihn so unempfindlich. Wie eine Ziehharmonika kann er flach zusammengelegt werden – und mit nur einem Handgriff ist er wieder perfekt in Form.

Geheimnis 1: reißfeste Hanffasern. Gedreht, nicht geflochten.

Seit Jahrtausenden wird Hanf zur Herstellung von Textilien genutzt, denn seine Fasern sind extrem strapazierfähig. Unter Hutmachern gelten sie als noch robuster und reißfester als Panamastroh – besonders wenn man sie dreht und nicht flechtet.

Geheimnis 2: Bortennähen – eine fast vergessene Technik. Traditions-Huterer Mayser hat sie wiederbelebt. Dünne Borten aus Hanf, verzwirrt mit Baumwolle, werden auf Spezialmaschinen zusammengenäht. Der Hutform folgend mal Treppen- und mal Ziehharmonika-artig. So entsteht ein sehr flexibler Hut, der immer wieder in seine Ursprungsform zurückkehrt. Die Form mit der kleinen Krempe ist besonders vielseitig – als schicker Sonnenschutz im Urlaub, als modisches Accessoire in der City oder als elegante Kopfbedeckung zum Sommerkleid auf Gartenpartys.

Aus 87 % Hanf, 10 % Baumwolle, 3 % Nylon. Einheitsgröße für 55 bis 58 cm Kopfumfang. Hersteller: NH0UP¹.

Mayser Ziehharmonika-Hut € 99,95

- Marine Nr. 301-056-69
- Fuchsia Nr. 460-154-69



Sommer-Must-have Stirnband: herrlich kühl, leicht und knitterarm dank reiner Seide.

Von Roeckl, Spezialist für hochwertige
und stilvolle Accessoires seit über 180 Jahren.

Während viele der derzeit angesagten Stirnbänder aus Baumwolle oder Viskose sind, ist dieses aus feinsten italienischer Seide gefertigt. Das erlesene Material macht Ihren modischen Kopfschmuck viel leichter, unvergleichlich weich und zudem angenehm klimatisierend.

Das bunte, nicht zu plakative Paisley-Muster ermöglicht zahlreiche Kombinationen.

Verschiedene Grüntöne, Weiß, Rot, Gelb und zartes Rosa machen das edle Stirnband zu einem vielseitig kombinierbaren Accessoire. Und sieht zu offenen Haaren genauso gut aus wie zum Pferdeschweif. Dank seiner elastischen Rückseite passt sich das Stirnband sanft jeder Kopfform an.

Farbe: Grün. Eine Größe. 100 % Seide. Reinigung. Hersteller: WZU0F¹.

- **Roeckl Seiden-Stirnband**
Nr. 343-186-69 € 69,95

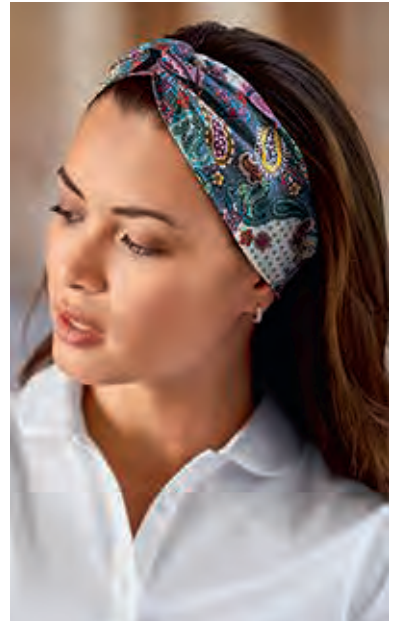

Schals

Der legendäre Ring-Schal – einer der besten Klassiker der Modegeschichte.

Handgewebtes Pashmina: So zart, dass Sie diese Stola durch einen Fingerring ziehen können.

Der echte, ursprüngliche Pashmina-Schal stammt aus dem Tibet und hat dort schon Jahrhunderte Tradition. Heute ist der echte, reine Pashmina-Schal aus keiner vollständigen Garderobe mehr wegzudenken. Aber es wird immer schwerer einen echten, reinen Pashmina-Schal zu finden.

Wahrer Luxus ist nicht kopierbar.

Die Optik des Pashmina-Schals wurde oft versucht zu kopieren. In reinem Kaschmir jedoch ist er unkopierbar, denn

einen so feinen Schal in reinem Kaschmir kann man nicht preiswerter herstellen. Sein feines Tuch ist so weich und so wärmend wie es nur das feinste, reine Kaschmir – genannt „Pashmina“ (persisch für Diamantstoff) – sein kann. Jeder fühlt den Unterschied sofort. Und der Kenner sieht ihn schon von weitem.

Üppig 90 x 210 cm groß – trotzdem wiegt er nur 160 g.

Der echte, reine Pashmina-Schal ist viel leichter als andere Tücher mit ähnlicher Optik. Und gerade das macht ihn so vielseitig: Er lässt sich klein zusammenfalten und besonders abwechslungsreich binden. Legen Sie den Pashmina-Schal souverän um Ihre Schultern. Schlingen Sie ihn als feinen Schal. Schmiegen Sie sich hinein: zur Lesestunde, draußen an kühlen Sommerabenden oder auf langen Flügen. Er findet selbst in der kleinen Handtasche Platz und entfaltet seinen wundervollen



Komfort, wann immer Sie es wünschen. Unverzichtbar auf Reisen. Sie erhalten Ihren echten Pashmina-Schal – fertig zum Verschenken – in einem wertvollen Geschenkkarton aus handgeschöpftem Nepal-Papier.

Misst üppige 90 x 210 cm und wiegt nur 160 g. 100 % Kaschmir. Handwäsche. Hergestellt in Nepal. Exklusiv bei Fashion Classics. Hersteller: PLHN0¹.

Pashmina-Schal € 299,-

- Himbeere Nr. 364-067-69
- Eisblau Nr. 327-541-69
- Cremeweiß Nr. 460-592-69
- Flieder Nr. 353-340-69
- Creme/Beige-Melange Nr. 305-378-69
- Scarletrot Nr. 460-261-69
- Schwarz Nr. 460-857-69



Die schönsten Farben des Sommers – verewigt in zartem Seidengeorgette.

Üppige 2 Meter lang. 24 Gramm leicht.

Von pastellzartem Gelb, Rosé, Türkis und Limettengrün, über sattes Grasgrün und Petrol, bis hin zu strahlendem Korallenrot: Je nachdem wie Sie es schlingen, drehen und drapieren, ergibt sich ein immer neues Bild.

Wie mit Aquarellfarbe gemalt, fließen alle Töne sanft ineinander.

Doch was wie Zufall erscheint, ist das Ergebnis ausgefeilter Mischtechnik aus nur drei Grundfarben. Für jede wird eine präzise Schablone erstellt. Immer wieder neu und anders überlappend angeordnet, erzeugen sie mal leichte und mal intensive Verläufe.

Ca. 195 x 60 cm. 100 % Seide. Handwäsche. Verpackt in edler Schachtel – auch ein willkommenes Geschenk. Hersteller: WORLP¹.

- **Aquarell-Seidenschal**
Nr. 306-853-69 € 59,95



Reines Leinen trifft auf lockere Webart: der doppelt luftige, 60 Gramm leichte Sommerschals.

Made in Italy von Italian Classics.

Üppige Schals wie dieser können sich recht schwer anfühlen. Doch damit ist jetzt Schluss: Die lockere, luftige Webart macht diesen Schal ungewöhnlich leicht. Dank Leinen bleibt er zudem typisch trocken im Griff und natürlich Feuchtigkeit regulierend.

Seltene Handfärbung bringt den modischen, dennoch dezenten Farbverlauf hervor.

Statt buntes Garn zu verarbeiten, wird erst der fertig gewebte Schal von Hand in ein Farbbad getaucht. So entsteht ein zeitloses Basic-Accessoire, das sich mit Ihrer vorhandenen Garderobe immer wieder neu kombinieren lässt, das ganze Jahr hindurch.

Misst 85 x 210 cm. 100 % Leinen. Handwäsche. Hergestellt in Italien. Hersteller: FOCHE¹.

Farbverlauf-Leinen-Schal € 69,95

- Blau Nr. 355-023-69
- Beige Nr. 364-701-69





Genial bequemer Gürtel: stufenlos verstellbar. Und elastisch.

Vergessen Sie Gürtellängen und -größen. Dieser geflochtene Gürtel kommt ohne Ösen aus. Der Dorn kann an beliebiger Stelle durch das Flechtwerk gesteckt werden und passt so immer zentimeter-genau. Außerdem sind die Viskose umspinnenen Gummischnüre elastisch und bieten so zusätzlichen Tragekomfort: der Gürtel hält sicher, drückt aber nie, auch nicht beim Sitzen.

Beste Täschner-Verarbeitung.

Die vielen verschiedenen Farben setzen frische Akzente – ob in Ihre Business-Garderobe oder in Ihren Freizeitlook. Und die klassische Täschner-Verarbeitung garantiert, dass Sie ihn viele Jahre lang tragen werden. Endlich ein Gürtel, den man gut verschenken kann, da er immer passt.

Länge mit Schnalle: 112 cm. Breite: 3 cm. Material aus 100 % Viskose mit Gummikern. Kalbleder. Schließe aus Voll-Messing, silberfarben legiert. Hergestellt in Italien. Hersteller: HNPOL¹.

Elastischer Gürtel € 69,95

- Weiß/Grau Nr. 365-247-69
- Navy Nr. 365-246-69
- Schwarz Nr. 365-245-69
- Weiß/Khaki Nr. 365-249-69
- Weiß/Jeansblau Nr. 365-248-69
- Rot Nr. 365-244-69

**Nubuk-Knautschlack –
trendgerechter Look in edel
und unempfindlich:
der vielseitige Wendegürtel von Belts.**

Der für Lackleder typische Glanz wird durch die samtige Oberfläche des Nubukleders gemildert. Zudem ist der Knautschlack weit weniger anfällig für Knicke, Bruchstellen und Gebrauchsspuren als normales Lackleder.

Heute dezent. Morgen leuchtend. Immer passend zum Outfit.

Das Leder ist hauchzart geschritten, der Gürtel trotz Wendbarkeit dünner und geschmeidiger als viele einlagige. Die silberfarbene Pin-Schließe aus massivem Messing ist in Sekunden gedreht. Mit den beiden verschlungenen Elementen erinnert sie an die Signature-Looks vieler angesagter Designergürtel.

Breite: 3 cm. 3-fach weitenverstellbar. Echtes Leder. Hergestellt in Italien. Exklusiv bei Fashion Classics. Hersteller: HNP0L'.

- **Belts Knautschlack-Wendegürtel**
€ 99,95

Bund- weite in cm	Marine/ Orange	Beige/ Orange
75	339-644-69	345-124-69
80	339-645-69	345-125-69
85	339-646-69	345-126-69
90	339-647-69	345-127-69
95	339-648-69	345-128-69
100	339-649-69	345-129-69
105	339-650-69	345-140-69
110	339-651-69	345-141-69



**Feinstes, spanisches Kalbleder. Hochwertig bombiert.
Aufwändige Mehrfach-Färbung und -Politur.**

**Der Luxus-Gürtel aus der Traditions-Gürtelmanufaktur
Ludwig Schröder, seit 1825.**

Dieser Gürtel steht den beliebten Label-Gürteln internationaler Luxusmarken in nichts nach, dabei kostet er nur einen Bruchteil. Das edle Oberleder stammt aus einer der besten Gerbereien Europas, die ebenfalls die großen Namen der Modewelt beliefert.

Puristischer, klassisch-edler Stil mit bombierter Kante.

Der Gürtel ist zweilagig, die Kanten von Ober- und Unterleder werden ausgeschärft, sodass eine feine seitliche Wölbung (Bombierung) entsteht. Die Kanten werden mehrmals gefärbt und poliert, bis sie optimal abgerundet sind. Das naturbelassene, vegetabil gegerbte Futterleder stammt aus einer süddeutschen Familien-Gerberei, die bereits seit 1888 natürlich gerbt. Die minimalistische, goldfarbene satinierte Schließe verleiht dem Gürtel zusätzlich eine wertige, elegante Optik.

Aus Kalbleder. Futter: Rindleder. Metallschließe aus Zamak, galvanisch goldfarben satiniert. Breite: 34 mm. Hergestellt in Deutschland. Exklusiv bei Fashion Classics. Hersteller: K0QVS'.

- **Ludwig Schröder Luxus-Damengürtel**
€ 79,95

Bund- weite in cm	Navy	Schwarz
75	360-393-69	363-055-69
80	360-394-69	363-056-69
85	360-395-69	363-057-69
90	360-397-69	363-058-69
95	360-398-69	363-059-69
100	360-399-69	363-060-69
105	360-510-69	363-061-69
110	360-511-69	363-062-69



Jetzt sogar maschinenwaschbar: der klassische Leder-Bootsschuh ist noch besser geworden.

Rutschfest. Herrlich leicht. Und im Nu wieder sauber.
Von Spaniens Kultmarke Snipe®.

Seit seiner Erfindung im Jahr 1935 hat sich der Bootsschuh auf allen Weltmeeren bewährt. Doch auch an Land ist der geschmeidig weiche Leder-Mokassin mit Rundum-Schnürung und rutschfester Sohle längst zum Mode-Klassiker avanciert.

Neuester Stand: Diesen Bootsschuh waschen Sie einfach in der Maschine.

Schmutz wird schnell weggespült, und schon ist Ihr Schuh wieder einsatzbereit: rundum hygienisch und sauber – mit frischer Farbe, frischem Duft und bequem wie eh und je.

Mit dem Knowhow von Snipe®, Spezialist für waschbare Lederschuhe.

Die 1981 gegründete Marke hat mehr als 25 Jahre Erfahrung mit waschbarem Leder. Inhaber Ernesto Segarra entstammt einer der ältesten Schuhdynastien Spaniens und

entwickelte bereits in den 1990er-Jahren seinen ersten waschbaren Lederslipper.

Obermaterial, Schnürung und Decksohle: Leder. Laufsohle: Gummi. Maschinenwaschbar (bitte beachten Sie die Anleitung des Herstellers). Hergestellt in Portugal. Hersteller: KOGMJ¹.

- **Snipe® Waschbarer Leder-Bootsschuh, Damen € 139,95**

Schuh-Größe	Beige	Marine
36	367-523-69	367-529-69
37	367-524-69	367-530-69
38	367-525-69	367-531-69
39	367-526-69	367-533-69
40	367-527-69	367-534-69
41	367-528-69	367-535-69



Schuheputzen? Das übernimmt Ihre Waschmaschine.

Waschbare Lederslipper von Spaniens Kultmarke Snipe®.

Diese soften Slipper aus hochwertig gegerbtem Veloursleder brauchen keine aufwändige Pflege. Straßenschmutz wird einfach bei der nächsten Wäsche weggespült. Und schon sind sie wieder wie neu: mit frischer Farbe, frischem Duft und weich wie eh und je.

Mehr als 20 Jahre Erfahrung mit waschbarem Leder.

Snipe®-Inhaber Ernesto Segarra entstammt einer der ältesten Schuhdynastien Spaniens. Der studierte Ökologe gründete seine Marke 1981 und entwickelte bereits in den 90er-Jahren den ersten waschbaren Lederslipper.

Zeitloses Design. Unschlagbar bequem und äußerst haltbar.

Das knautschweiche Veloursleder umschließt Ihren Fuß wie ein Handschuh – nichts drückt oder zwickt. Das dämpfende Weichschaum-Fußbett (herausnehmbar) ist antibakteriell ausgerüstet. Die robusten

Gummipads unter der Sohle machen die Schuhe ebenso geschmeidig, aber viel haltbarer als übliche Noppensohlen. Denn die Pads bieten mehr Auflagefläche und nutzen sich so weniger ab.

Obermaterial, Futter und Decksohle: Leder. Laufsohle: Gummi. Maschinenwaschbar. (Bitte beachten Sie beim Waschen der Schuhe die Anleitung des Herstellers.) Hersteller: KOGMJ¹.

- **Waschbare Snipe®-Lederslipper € 149,95**

Schuh Größe	Weiß	Hellblau	Beige
37	326-699-69	326-705-69	362-747-69
38	326-700-69	326-706-69	362-748-69
39	326-701-69	326-707-69	362-770-69
40	326-702-69	326-708-69	362-771-69
41	326-703-69	326-709-69	362-773-69
42	326-704-69	326-710-69	362-774-69



Superbequem. Supersoft. Und ultraleicht: der luftig gewebte Sommer-Sneaker von Satorisan, Spanien.

Die außergewöhnliche Flechtoptik sieht nicht nur lässig aus, sie lässt auch viel Frischluft an Ihre Füße. Das sommerlich-luftige Gewebe aus Hightech-Garnen sieht aus wie Raffia-Bast, ist aber viel anschmiegsamer und robuster.

Für Stabilität und zusätzlichen Komfort sorgt das soft gewaschene Veloursleder an Ferse, Schafttrand und Schnürung. Ein barfußfreundliches Baumwollfutter macht den Material-Mix perfekt.

Leisten und Fußbett hat Satorisan mit einem Institut für Biomechanik entwickelt.

Für optimale Passform und höchsten Komfort wurden tausende Füße gescannt und vermessen sowie umfassen-

de Laufanalysen erstellt. Hinzu kommt die Sneaker-Erfahrung von Alejandro Monzo: Bevor er 2010 sein Label Satorisan gründete, produzierte er 20 Jahre für eine große Sportschuhmarke.

Doppelt haltbar: Die Sohle ist vulkanisiert und genäht.

„Nachhaltigkeit durch Langlebigkeit“ gehört zur Philosophie der Marke. Zulieferer werden nach Umwelt-Aspekten ausgewählt, müssen beispielsweise ihre eigene Energie erzeugen und Wasseraufbereitungsanlagen betreiben.

Obermaterial: 100 % PE und Kalbleder. Futter: Baumwolle. Herausnehmbare EVA-Sohle. Rutschsichere Gummi-Laufsohle. Farbe: Offwhite. Hersteller: UXW0Z¹.

• **Satorisan Flecht-Sneaker € 119,95**

Schuh-Größe	Nr.
36	339-746-69
37	339-747-69
38	339-748-69
39	339-749-69
40	339-750-69
41	339-751-69



Der perfekte Schuh auf Reisen. Bequem, robust, wasserdicht, leicht und atmend.

Ungewöhnlich viel Schuh-Technik zum fairen Preis. Von Zamberlan[®], seit 1929.

Die traditionsreiche Manufaktur Zamberlan[®] gilt hierzulande noch als Geheimtipp. In Italien dagegen ist sie seit 1929 bekannt für beste Qualität und neueste Schuhtechnik – aber zu erfreulichen Preisen.

Robust. Stoßdämpfend. Abrieb- und rutschfest.

Gefertigt sind die Schuhe aus besonders weichem, leichtem, flexiblem und wasserfestem Hydrobloc[®]-Nubukleder (= echtes Leder). Das markante Stollenprofil der Vibram[®] Pillow-Gummi-Sohle sorgt für sicheren Gang auf Matsch und Geröll sowie auf rutschigem Straßenpflaster. Stabilisatoren an der Fersen-

Stollenkonstruktion fängt zudem Stöße auf Gelenke

und Wirbelsäule ab. Gummi-Protektoren an der Spitze schützen die Zehen extra.

Klimaregulierend, wasserdicht und komfortabel.

Die atmungsaktive Membran aus Gore-Tex[®] Extended Comfort macht den Schuh wasserdicht und sorgt für ein angenehmes Innenklima – so bleibt der Fuß stets angenehm trocken. Das herausnehmbare Fußbett polstert weich Fersen- und Zehenballen ab und passt sich perfekt Ihrer Fußform an. Es hat eine schnell trocknende Oberfläche und ist geruchsneutral. Ihre Füße bleiben fit und entspannt.

Diese Schuhe sind sowohl modische Sneaker als auch funktionelle Sportschuhe – ideal für leichte Wandertouren, zum Strandlauf oder einfach zum City-Bummel.

Obermaterial: Nubukleder. Futter aus Textil mit Gore-Tex[®] Membran. Decksohle aus Textil. Laufsohle aus Gummi, EVA-Zwischensohle. Farbe: Hellbraun. Hergestellt in Italien. Hersteller: DJ0KQ¹.

• **Zamberlan[®]-Sneaker Commute GTX WNS € 199,95**

Schuh-Größe	Nr.
37	362-573-69
38	362-575-69
39	362-576-69
40	362-577-69
41	362-578-69



Der farbenfrohe Flecht-Slip-on aus New York. Vom „Master of woven Footwear“, bernie mev.

Bequemer, leichter und luftiger können modische Sneaker kaum sein.

Es gibt sie schon seit über 40 Jahren. Doch erst mit dem Sneaker- und Sportswear-Hype sind die lässigen Flecht- und Strickschuhe von bernie mev. in den Fokus der Modemagazine und Fashion-Blogger geraten.

Stylish – und unglaublich komfortabel:

Die luftig gewebten, farbenfrohen Elastikbänder erinnern an ein Korbgeflecht, sind herrlich flexibel und atmungsaktiv. Der elastische Einschlupf ermöglicht müheloses An- und Ausziehen, ganz ohne Schnüren. Auf der dämpfenden Sohle aus viskoelastischem Formschaum mit Gummi-Profil geht man weich wie auf Wolken. Sie passt sich der individuelle Fußform an und federt jeden Schritt sanft ab. Hersteller: OREFC¹. Verantwortliche Person: OUXNH¹.

- **bernie mev. Flecht-Slip-on**
€ 159,95

Schuh-Größe	Multicolor	Coral
36	327-651-69	349-405-69
37	327-652-69	349-406-69
38	327-653-69	349-407-69
39	327-654-69	349-408-69
40	327-655-69	349-409-69
41	327-656-69	349-410-69

Obermaterial, Futter und Decksohle: Textil. Laufsohle: Gummi.



Ferien für Ihre Füße – in handschuhweichem Ziegenleder.

Der italienische Edel-Sneaker nach dem Vorbild des ersten Turnschuhs.

Dieser Edel-Sneaker im Retro-Stil ist ein Nachfahren des Ur-Turnschuhs von 1860. Denn gutes Design ist einfach unvergänglich. Doch anstelle von robustem Canvas umschmeigt hier zartes Ziegenleder Ihren Fuß. Es ist ohne Futter sommerlich verarbeitet und lässt Ihre Haut atmen.

So zart wie Handschuhleder: lässiger Luxus made in Italy.

In der Toskana werden die feinen Ziegenhäute einzeln von Hand gefärbt. Dabei entstehen kleine Farbunterschiede, die jeden Schuh einzigartig machen.

Statt dicker Gummisohle ein eleganter, mit Leder bezogener Rand.

Dadurch wirkt der Sneaker weniger sportlich – und sein Einsatzspektrum ist deutlich breiter: Strandpromenade, Straßencafé, Shopping-Mall, Kunstmuseum ... Mit robusten Doppelnähten haltbar verarbeitet.

Im Inneren verbirgt sich ein 1,5 cm-Plateau.

Das ist für absatzgewohnte Füße bequemer als ganz flache Schuhe. Willkommener Zusatzeffekt: Ihr Bein wird optisch ein wenig gestreckt, und Ihr

Gang wirkt femininer. Die herausnehmbare, ergonomische Aktiv-Innensohle aus Leder bietet dank der eingearbeiteten Schaumeinlage eine optimale Feuchtigkeitsauf- und abgabe, sowie ein hervorragendes Wohlgefühl beim Laufen.

Obermaterial: Ziegenvelours-Leder. Futter und Decksohle: Leder. Profilierte Gummi-Laufsohle mit hochgezogener Autofahrer-Ferse. Hergestellt in Italien. Hersteller: ERLÖF¹.



- **CandiceCooperEdel-Sneaker**
€ 199,95

Schuh-Größe	Taupe	Weiß
36	352-429-69	353-910-69
37	352-440-69	353-911-69
38	352-441-69	353-912-69
39	352-442-69	353-913-69
40	352-443-69	353-914-69
41	352-444-69	353-915-69

Die besonders feine Art, flache Schuhe zu tragen.

Sensationell bequem und schick.

Ballerinas sind seit jeher die besonders feine Art, flache Schuhe zu tragen. Und erst recht dann, wenn sie so weich, bequem und dazu noch so vielseitig zu kombinieren sind wie diese aus Italien.

In feinstem Sacchetto-Machart gefertigt:

Das weiche Futterleder wird wie ein „Säckchen“ (= Sacchetto) haltbar mit dem Oberleder vernäht. Im Vorderfußbereich ersetzt es so die Brandsohle. Durch diese Machart sind Ihre Ballerinas besonders flexibel und haben die Bequemlichkeit und den Komfort von traditionellen Mokassins. Die edle Leder-Laufsohle ist durch TPU-Flecken vor Abrieb geschützt, somit deutlich langlebiger und zudem rutschfest.

Zeitlos modisch mit klassischer Ballerina-Schleife und schmaler, fein gesteppter Einfassung. Obermaterial, Futter, Decksohle aus Leder. Laufsohle: Leder, TPU (Thermoplastisches Polyurethan). Hersteller Farbe Creme und Cognac: KQ0DJ¹. Hersteller Farbe Schwarz: ASM0QT¹.

- **Schleifen-Ballerinas**
€ 159,95



Schuh-Größe	Schwarz	Creme/Lack-Schwarz	Cognac/Lack-Creme
36	318-474-69	363-260-69	363-266-69
37	318-475-69	363-261-69	363-268-69
38	318-476-69	363-262-69	363-269-69
39	318-477-69	363-263-69	363-270-69
40	318-478-69	363-264-69	363-271-69
41	318-479-69	363-265-69	363-272-69

24 Stunden schmerzfreies und ermüdungsfreies Laufen auf Pumps? Kein Problem!

Die erstaunlich komfortablen Relax-Pumps zum erfreulichen Preis. Von OCONI.

Prädestiniert für Meeting- und Shopping-Marathons: In diesen Pumps werden Sie lange Tage auf den Beinen überstehen, ohne Ihre Füße zu strapazieren: Der Ballen-Bereich ist weich mit Kaltschaum gepolstert. Das atmungsaktive Ziegenleder-Futter sowie die Perforierung des anatomisch geformten Fußbettes wirken feuchtigkeitsregulierend. Die verlängerte Hinterkappe bietet komfortablen Halt und die profilierte Gummisohle sorgt für guten Grip auch auf feuchtem Untergrund.

Elegant abgerundete Spitze. Cleane Stiletto-Silhouette. Weiches Ziegenveloursleder.

Trotz ihrer Bequemlichkeit lassen diese Pumps keine optischen Abstriche zu. Sie wirken feminin, stilvoll und puristisch elegant. Und ergänzen perfekt nahezu jedes Business- und Abend-Outfit.

Farbe: Schwarz. Obermaterial: Ziegenveloursleder. Futter und Decksohle: Leder und Polyacryl. Gummisohle. Absatzhöhe: 5,5 cm. Exklusiv bei Fashion Classics. Hersteller: PU0RN¹.

- **OCONI Relax-Pumps**
€ 149,95

Schuh-Größe	Nr.
36	356-300-69
37	356-301-69
38	356-302-69
39	356-304-69
40	356-305-69
41	356-306-69



**Die perfekte Sandalette kommt aus Italien:
Zeitloses Design.
Seit über 30 Jahren vollendete Passform.**

Ideal zu allen Sommer-Looks und immer bequem.

Mario Arpili gehört zu den wenigen Manufakturen, welche die Fertigung dieser Sandalette noch beherrschen.

Aus seidig weichem Nappaleder.

Das hochwertige Material schmiegt sich perfekt an Ihren Fuß, ist aber stabil und formtreu. Das breite Zehen-Band lässt Ihren Fuß schön schmal erscheinen. Der elastische Fersenriemen sitzt rutschfest, ohne zu drücken.

Komfortabel gepolstert.

Durch das Decksohlen-Polster laufen Sie moosweich – stundenlang und auch über holpriges Pflaster. Der breite 3 cm-Blockabsatz sorgt für sicheren Auftritt und streckt das Bein.

*Obermaterial, Futter, Decksohle und Laufsohle: Leder.
Hersteller: KQ0DJ'.*

- **Mario Arpili
Sandalette
€ 159,95**



Schuh-Größe	Orange	Navy	Schwarz	Weiß	Creme
36	311-664-69	311-671-69	311-678-69	311-657-69	311-650-69
37	311-665-69	311-672-69	311-679-69	311-658-69	311-651-69
38	311-666-69	311-673-69	311-680-69	311-659-69	311-652-69
39	311-667-69	311-674-69	311-681-69	311-660-69	311-653-69
40	311-668-69	311-675-69	311-682-69	311-661-69	311-654-69
41	311-669-69	311-676-69	311-683-69	311-662-69	311-655-69
42	311-670-69	311-677-69	311-684-69	311-663-69	311-656-69

**Der sommerleichte Loafer mit Hausschuh-Komfort:
knautschweiches Kalbleder, robustes Rindleder,
flexible Kautschuk-Sohle.**

Minimalistisch stilvoller Chic von arche, Frankreich.

Hineinschlüpfen und ohne Einlaufen sofort fantastischen Fußkomfort genießen. Weiches, leicht geschliffenes, vollnarbiges Kalbleder – angenehm ungefütert – umschließt behaglich zart Ihren Fuß. Der seitliche Rand aus vollnarbigem, robusterem Rindleder mit genarbtm Finish sorgt für mehr Stabilität und Strapazierfähigkeit. Durch die unterschiedlichen Leder sowie den aufwändigen Färbe- und Trocknungsprozess entsteht die leicht kontrastierende Ton in Ton-Farbgebung in stilvollem Indigoblau.

Noch bequemer durch das weich gepolsterte Fußbett und die flexible Gummisohle mit 80 % Naturkautschuk.

Die patentierte Latex-Profilsohle besteht zu 80 % aus natürlichem und 20 % aus synthetischem Kautschuk. Die einzigartige Mischung ermöglicht stundenlanges ermüdungsfreies Gehen – und macht den Loafer resistenter gegen Abrieb. Zusätzlich hat die Sohle hinten an der Ferse eine leichte Erhöhung, diese schon das Leder und gibt Halt beim Autofahren.

Farbe: Blau. Obermaterial, Futter und Decksohle Leder:

Laufsohle: Synthetik und Naturkautschuk. Hersteller: XUZ0E'.

Schuh-Größe	Nr.
36	367-593-69
37	367-594-69
38	367-595-69
39	367-596-69
40	367-597-69
41	367-598-69

- **arche
Komfort-
Loafer
€ 329,-**



Der beliebte Sneaker-Klassiker mit sommerlich modischem Update: aus luftigem Baumwoll-Tweed.

Zum erfreulich guten Preis. Von Sanjo, seit 1933 made in Portugal.

Seine Karriere begann auf dem Tennis-Court. Die cleane Sneaker-Form von damals ist bis heute ein beliebter Modeklassiker mit Nostalgie-Flair. Die portugiesische Traditions-Schuhmarke Sanjo ist in ihrer Heimat sehr beliebt für ihre Retro-Sneaker, hierzulande sind Sanjo-Sneaker noch eine Seltenheit. Ein besonderes Sommer-Highlight der Marke ist diese Version des Tennis-Klassikers.

Fein strukturierter, luftdurchlässiger Sommer-Tweed aus reiner Baumwolle.

Das atmungsaktive Material ist nicht nur ein außergewöhnlicher Hingucker, es sorgt auch für ein herrlich luftiges Tragegefühl an

warmen Sommertagen. Ihre Füße bleiben den ganzen Tag angenehm frisch.

Baumwolle aus der weltweit führenden Nachhaltigkeits-Initiative Better Cotton™.

Better Cotton™ ist eine Multi-Stakeholder-Initiative für Baumwolle. Die Mission ist es nachhaltigeren Anbau von Baumwolle zu fördern, die Lieferketten-Transparenz zu verbessern und den Einsatz von Pflanzenschutzmitteln beim Anbau zu minimieren.

Die herausnehmbare Innensohle aus weichem Memory Foam sorgt für weichen, federleichten Auftritt.

Die Laufsohle aus Thermorubber ist haltbar vulkanisiert und nicht nur geklebt. Ein zeitloser, vielseitiger Sneaker, der stylish aussieht, langlebig und hochwertig in Portugal hergestellt ist – und das zu einem unschlagbaren Preis.



Farbe: Beige mit Grün. Obermaterial, Futter und Decksohle: Textil. Laufsohle: Gummi (TR). Hersteller: OZNXCL.

- **Sanjo Sommer-Tweed-Sneaker**
€ 129,95

Schuh-Größe	Nr.
36	367-661-69
37	367-662-69
38	367-663-69
39	367-665-69
40	367-666-69
41	367-667-69

Die echten Keil-Espadrilles von Castañer.

Luftig und leicht. Typisch Spanien.

Bereits 1810 begann die Firma Castañer mit der Produktion von einfachen Espadrilles – luftigen, bequemen Schuhen, die kein Vermögen kosten. Und auch heute noch werden dort echte Espadrilles handwerklich hergestellt mit der Erfahrung aus über 210 Jahren. Bei Castañer entstehen die Espadrilles für die Luxus-Marken der Welt. Und eine eigene

kleine Kollektion von Edel-Espadrilles, die ideal zu Rock und Kleid, zu Urlaub und City passen.

Kein Vergleich zu den heute sonst üblichen Massenproduktionen.

Traditionell aus Jute gefertigt – mit rutschfester, gummierter Sohle und weich gewebter Fersenpartie – sitzen diese Keil-Espadrilles vom ersten Moment an bequem. Der schmiegsame Baumwollstoff umschließt Ihren Fuß, ohne ihn einzuengen. Die gewebte Fersenpartie und der verstellbare Fessleriemensorgen für sicheren Halt. Ein perfekter, femininer Sommerschuh zu schmalen, knöchellangen Hosen und lässigen, weit fallenden Leinenhosen, zu Röhrenjeans, zu schlanken oder weit schwingenden Röcken und zu fast allen Sommerkleidern.

Mit bequemem 6-cm-Keilabsatz. Obermaterial, Futter und Decksohle: 100 % Baumwolle. Decksohle mit Lederpatch. Gummierete Jute-Laufsohle. Farbe: Sand. Hergestellt in Spanien. Hersteller: 0GKJM¹.



- **Castañer Keil-Espadrilles**
€ 125,-

Schuh-Größe	Nr.
36	360-561-69
37	360-562-69
38	360-563-69
39	360-564-69
40	360-565-69
41	360-566-69

100 % Natur: Zehentrenner aus Kautschuk und Eichenkork.

Haltbar in einem Stück gegossen. Von Asportugasas – made in Portugal.

Diese ökologischen Zehensandalen verursachen keinen Abrieb von Mikroplastik. Sie sind aus reinen Naturmaterialien gefertigt und nicht wie die meisten aus synthetischem Kunststoff.

Nachhaltiger Rohstoff-Lieferant und wertvoller CO₂-Filter: die Korkeiche.

Die optimalen Wachstums- bzw. Klimabedingungen haben die immergrünen Laubbäume im Mittelmeerraum, ein großer Teil ist in Portugal angesiedelt. Die Rinde wird vom Baum geschält, wobei dieser vollständig intakt bleibt. Nach dem Schälen bildet die Korkeiche innerhalb von ca. acht Jahren eine neue Rinde, die dann wieder manuell geschält werden kann.

Formbeständig und flexibel durch den hohen Anteil Naturkautschuk.

Durch den Auftritt wird ihr individuelles Fußbett geformt, jedoch ohne dass der Schuh sich unschön austritt. In einem Stück „gebacken“, so wird keinerlei Klebstoff benötigt. Und der Schuh erhält keine Sollbruchstellen, die schnell Risse verursachen können. Die Kork/Kautschuk-Kombination macht die Zehensandalen bequem elastisch, formstabil, wasserabweisend, farbecht und biologisch abbaubar.

Perfekt für Strand, Pool, Garten, Sauna & Spa.

Durch ihr cleanes, schlichtes Zweifarben-Design in sandiger Vintage-Optik heben sie sich stilvoll von vielen bunten Modellen ab. Sie sind hypoallergen und leicht zu reinigen. Mit rutschhemmend profilierter Sohle.

Aus 60 % Naturkautschuk, 40 % Kork. Hergestellt in Portugal. Hersteller: GKSOM'.

- **Asportugasas Onepiece-Zehentrenner € 29,95**



Schuh-Größe	Natur	Mint
35/36	362-190-69	362-195-69
37/38	362-191-69	362-196-69
39/40	362-192-69	362-197-69
41/42	362-193-69	362-198-69

Klassischer Look, moderne Konstruktion: Dieser Slip-on schafft unübertroffene Bequemlichkeit.

Von OCONI – exklusiv bei Fashion Classics.

Einfach und unkompliziert im Design, doch besonders raffiniert konstruiert: Dieser elegante Slip-on kombiniert Bequemlichkeit und Langlebigkeit mit dem sicheren Halt eines Sneakers. Und wertet den klassischen Slipper durch moderne Features auf.

Für unübertroffene Flexibilität in seltener Strobel-Machart gefertigt.

Dafür sind Ober- und Futterleder im Vorderfuß-Bereich mit der Brandsohle vernäht, was Ihren Schuh angenehm weich, dehnbar und zugleich enorm strapazierfähig macht. Auch die langlebige Gummi-Laufsohle – nicht wie üblich nur geklebt, sondern zusätzlich am Schaft vernäht – macht Ihren Slip-on äußerst flexibel. Elastische Laces

ermöglichen müheloses An- und Ausziehen. Herausnehmbare, lederbezogene Innensohle aus gepolstertem Weichschaum mit Memory-Effekt.

Farbe: Weiß/Blau. Obermaterial und Decksohle Leder, Futter Leder und Polyamid, Laufsohle Gummi. Exklusiv bei Fashion Classics. Hersteller: PUORN'.

- **OCONI Slip-on € 179,95**



Schuh-Größe	Nr.
36	367-278-69
37	367-279-69
38	367-280-69
39	367-281-69
40	367-282-69
41	367-283-69



Makellos schöne Beine – auch bei 30 °C im Schatten.

Die hauchzarte, 6 Denier feine Polyamid-Strumpfhose lässt Ihre Haut frei atmen.

Gute Strumpfhosen gehören zu den Basics jeder Damen-Garderobe. Weil sie optische Makel spielend ausgleichen. Weil sie Hautkontakt zu Sitzflächen verhindern. Vor allem aber, weil Ihre Beine darin einfach schöner aussehen. Leider sind übliche Strumpfhosen aus 20 Denier starkem Polyamid im Sommer oft unangenehm – man gerät schnell ins Schwitzen.

Die Lösung kommt aus der Hitze Italiens. Von Gallo, Strumpf-Spezialist seit 1927.

Diese Strumpfhose ist sensationelle 6 Denier dünn und lässt Ihre Beine jederzeit frei atmen. So brauchen Sie auch an heißen Tagen nicht auf den gewohnt gepflegten Look zu verzichten. Der Lycra®-Anteil sorgt für faltenfreien Sitz und macht das hauchzarte Material erstaunlich strapazierfähig.

Perfekte Passform durch gestrickten Bund und Baumwoll-Zwickel im Schritt.

Mit transparentem, nicht sichtbarem Höschen-Teil und verstärkter Fußspitze.

- **6-Denier-Strumpfhose, 2 Paar € 27,95**

2er-Set. Farbe: Light Nougat. 85 % Polyamid, 15 % Elasthan. Handwäsche. Hersteller: PUZ0E¹.

FC Größe	Hersteller-Größe	Nr.
34/36	I	302-804-69
38/40	II	302-805-69
42/44	III	302-806-69
44/46	IV	302-807-69

FC Größe entspricht Maßtabelle (siehe vorletzte Katalogseite)



Butterscotch

Mit 15-Denier der wohl dünnste Nylon-Kniestrumpf mit wirkungsvoller Kompression.

Made in Germany von ITEM m6.

Auf den ersten Blick ein ganz normaler Kniestrumpf. Doch durch die spezielle Herstellungsart ideal für Flugreisen und stundenlanges Stehen oder Sitzen: Ein Hightech-Forming-Faden wird Maschenreihe für Maschenreihe exakt dosiert eingearbeitet. So entsteht der angenehme, nach oben abnehmende Druckverlauf. Dadurch kann gefährlicher Reisetrombose, schweren Beinen und geschwollenen Füßen vorgebeugt werden. Durch seine unsichtbare Ferse eignet sich Ihr Strumpf für jeden Schuhtyp. Mit druckfreiem Bündchen gegen Verrutschen.

Bis zu 20-mal haltbarer als vergleichbare Produkte: ITEM m6 steht für langlebige Qualität made in Germany.

Hinter dem neuen Lieblingslabel der Modepresse steht die deutsche Firma medi, ein im Bereich medizinischer Kompressionsstrümpfe weltweit führendes Unternehmen, mit mehr als 65 Jahren Erfahrung am Markt.

57 % Polyamid, 43 % Elasthan. Maschinenwaschbar. Hergestellt in Deutschland. Hersteller: OSVYT¹.

- **ITEM m6 Invisible-Kniestrumpf € 34,95**

Schuh-Größe	Butterscotch	Powder	Toffee
36-38	349-869-69	349-872-69	349-894-69
39-41	349-870-69	349-873-69	349-895-69
42-44	349-871-69	349-874-69	349-896-69

Powder

Toffee

Weltneuheit: die erste Shape-Strumpfhose mit Contouring-Effekt.

Optisch schlankere Beine auf ganzer Länge.
Made in Germany von Item m6.

Hight-Tech-Kompression made in Germany trifft auf die kunstvolle Technik von Hollywoods Make-up Artists: den Contouring-Effekt. Durch einen exakt definierten Farbverlauf von dunklen Schattierungen an den Seiten und hellen Hervorhebungen an Vorder- und Rückseite zaubert die Strumpfhose optisch schlankere Beine. Dabei werden kleine Schönheitsmakel wie Rötungen, Äderchen oder Narben kaschiert und es entsteht ein ebenmäßiger Teint.

Mit 15-Denier die dünnste, unsichtbarste Kompressionsstrumpfhose am Markt.

Ein speziell entwickelter Hightech-Forming-Faden wird Maschenreihe für Maschenreihe exakt dosiert eingearbeitet. So entsteht der angenehme, nach oben abnehmende Druckverlauf, mit dem Sie Ihre Beine optisch verschlanken – und nebenbei Reisetrombose, schweren Beinen und geschwollenen Füßen vorbeugen.

Pusht zusätzlich den Po und verbessert die Durchblutung. Höschen-Teil, Ferse und Spitze sind haltbar verstärkt. Für langlebige Qualität made in Germany steht der deutsche Hersteller medi: eines der weltweit führenden Unternehmen im Bereich medizinischer Kompressionsstrümpfe mit mehr als 70 Jahren Erfahrung.

15 DEN. 68 % Polyamid, 32 % Elasthan. Maschinenwaschbar.
Hersteller: OSVYT¹.

• **Item m6 Contouring-Strumpfhose € 74,95**



Powder

Light Tan

FC Größe	Hersteller-Größe	Powder	FC Größe	Hersteller-Größe	Light Tan
36/38	S	328-374-69	36/38	S	328-371-69
40/42	M	328-375-69	40/42	M	328-372-69
44/46	L	328-376-69	44/46	L	328-373-69

FC Größe entspricht Maßtabelle (siehe vorletzte Katalogseite)

FC Größe entspricht Maßtabelle (siehe vorletzte Katalogseite)

Geeignet bis Körpergröße 169 cm. Ab 170 cm siehe www.fashion-classics.de oder Tel.: 0241-109 119.

Die Peep Toe-Strumpfhose mit Zehensteg: sitzt perfekt und rutscht nicht hoch.

Von MAGIC® Bodyfashion.

Andere Strumpfhosen dieser Art sind vorne ganz offen – und wandern mit der Zeit am Fuß hoch. Diese sitzt durch den Zehensteg perfekt – den ganzen Tag lang. Kein lästiges Ziehen und Zupfen. Kein Rand blitzt plötzlich aus dem Schuh-Schaft hervor.

Feine 20 Denier – dabei formgebend und nahezu unsichtbar am Bein.

Ideal, wenn Sie auch an heißen Tagen nicht auf korrekte Kleidung verzichten – aber auch nicht leiden möchten. Das Höschen-Teil passt sich perfekt den Körperkonturen an und pusht zusätzlich den Po. Es formt einen flacheren Bauch ohne einzuengen. Der softe Komfortbund ist nahtfrei gearbeitet und macht das angenehme Tragegefühl perfekt.

20 den. Farbe: Light Caramel. 78 % Polyamid, 22 % Elasthan. Handwäsche. Hersteller: HONPC¹.

• **MAGIC® Peep Toe-Strumpfhose € 19,95**

FC Größe	Hersteller-Größe	Nr.
36/38	S/M	343-732-69
38/40	M/L	343-733-69
40/42	L/XL	343-734-69

FC Größe entspricht Maßtabelle (siehe vorletzte Katalogseite)



Strumpfwaren

Unsichtbar in High Heels, Pumps und Ballerinas.

Der Füßling für den eleganten Schuh.
Vom deutschen Strumpfspezialisten FALKE.
Mit Tradition seit 1895.

Mehr als 125 Jahre Strumpfwarenenerfahrung garantieren hier die perfekte Passform. Diese Füßlinge sitzen wie angezogen, bleiben immer bequem am Fuß.

Der Low-Cut-Ausschnitt ist ideal für tief ausgeschnittene Schuhe wie High-Heels oder Pumps. Durch das innovative Antislip-System im Fersenbereich bleiben sie rutschfest. Die hochwertige Polyamidqualität ist besonders fein und unspürbar im Schuh.

Aus 84 % Polyamid, 16 % Elasthan. Maschinenwaschbar. Hersteller: Y0BJD¹.

- **FALKE Füßlinge Elegant Step**
€ 11,-



Schwarz

Powder

Sand

Schuh-Größe	Sand	Schwarz	Powder
35-36	359-290-69	367-213-69	367-217-69
37-38	359-291-69	367-214-69	367-218-69
39-40	359-292-69	367-215-69	367-220-69
41-42	359-293-69	367-216-69	367-221-69

Die perfekten Basic-Socken: Bewährte Passform. Optimales Fußklima. Nachhaltiges und langlebiges Material.

Von FALKE – Strumpf-Know-how aus über 125 Jahren.

1895 gründete der Saisonstricker Franz Falke-Rohen seine eigene Strickerei. Gemeinsam mit seinem Sohn kaufte er 1918 eine Spinnerei, 1939 folgte eine Strickwarenfabrik. Inzwischen wird das Familienunternehmen in der vierten Generation fortgeführt,

und noch immer liegt sein Stammsitz in Schmalleben im Sauerland. Eine meisterhafte Traditionsgeschichte, die sich stets dem Zeitgeist entsprechend weiterentwickelt

und dafür gesorgt hat, dass die weltweit beliebte Strumpfmарke heute wohlverdient von Erfolg gekrönt ist.

ClimaWool aus innovativem Materialmix mit Merinowolle, Tencel™ Lyocell und Polyamid: temperaturneutralisierend, feuchtigkeitsregulierend, geruchsnutralisierend.

Feine Schurwolle (mulesingfrei) und Tencel™ Lyocell sorgen für das angenehm weiche, zu jeder Jahreszeit wohltemperierte Tragegefühl. Tencel™ Lyocell ist eine biologisch abbaubare Faser, die aus nachhaltig gewachsenem Eukalyptus-Holz gewonnen wird. Der Anbau erfolgt ohne künstliche Bewässerung oder Düngung und ist frei von chemischen Zusätzen.

Besonders langlebig dank innovativer Verarbeitungstechnik – Beta-Spun-Technologie.

Das Filamentgarn – hier das Polyamid – wird um die Tencel™ Lyocell-Merinowollbasis gewickelt. So entsteht ein äußerst strapazierfähiges, hoch abriebfestes und doch leichtes Garn, das deutlich weniger anfällig für Pilling ist. Das besonders feine, ebene Maschenbild hat eine edle Optik; das Material liegt ultraleicht auf der Haut und ist kaum spürbar.

Geripptes Bündchen, weiche Plüschsohle. 44 % Polyamid, 28 % Lyocell, 28 % Schurwolle. Maschinenwaschbar. Hersteller: Y0BJD¹.

- **FALKE ClimaWool Damen-Socken**
€ 19,95

Schuh-Größe	Schwarz	Beige	Weiß
37-38	357-977-69	357-974-69	357-980-69
39-40	357-978-69	357-975-69	357-981-69
41-42	357-979-69	357-976-69	357-982-69



¹Weitere Hinweise zu Lieferung und Rücksendung, verlängerter Garantie, Größentabelle und Wirtschaftsakteuren nach GPSR siehe Seite 117 ff.

Wirtschaftsakteure nach GPSR

0ADGB: Ragman Textilhandel GmbH, Kupferschmidstr. 84, 79761 Waldshut-Tiengen, DE, info@ragman.de
0BGDA: van Laack GmbH, Hennes-Weisweiler-Allee 25, 41179 Mönchengladbach, DE, info@vanlaack.de
0DATY: Friedrich W. Schneider GmbH & Co. KG, Oskar-Schindler-Str. 11, 50769 Köln, DE, info@fwshats.de
0EZUP: Ferreira Avelar + Irmao Lda., Travessa Ulfilanis 21, 4509-908 Fiaes, PT, ferre@mail.telepac.pt
0KGDJ: Les Castarts bv, Lombardenvest 62, 2000 Antwerpen, BE, info@castartclothing.com
0REPU: Création Gross GmbH & Co. KG, Houbirgstr. 7, 91217 Hersbruck, DE, info@carlgross.de
0SVYT: medi GmbH & Co. KG, Medicusstr. 1, 95448 Bayreuth, DE, medi@medi.de
0TQMA: Patron Socks, Gottfried-Hagen-Str. 60-62, 51105 Köln, DE, info@patronsocks.de
0YBSV: siba Textilvertrieb GmbH & Co. KG, Hindelanger Str. 35, 87527 Sonthofen, DE, info@siba-textil.de
AV0GT: Joop/Strellson AG, Sonnenwiesenstr. 21, 8280 Kreuzlingen, CH, info@joop.com
D0JKG: Rapid Logistics, Airborne Avenue 87, 2133 LV Hoofddorp (NH), NL, rapidcs@rapidlogistics.nl
DAK0Q: In.Pro.Di Inghirami, Via Massimo Inghirami 1-3, 52037 Sansepolcro, IT, info@inghirami.com
DJ0KQ: Calzaturificio Zamberlan S.R.L., Via Guglielmo Marconi 1, 36036 Torrelvico (VI), IT, info@zamberlan.com
EOZCP: Pantherella International Group Ltd, Hallaton Street, LE2 8QY Leicester, UK, hello@pantherella.com
EHLFO: R.A.S.E. BV, Voorveste 15a, 3992 DC Houten, NL, info@highdemandbrands.eu
FOCHE: Ancini GmbH, Kressenberg 33, 45529 Hattingen, DE, info@ancini.de
FOCHW: Halti OY, Massbyntie 101, 1151 Söderkulla, FI, info@halti.com
FC0ZN: Bollman Hat Company, 110 East Main Street, 19501 Adamstown, US, contact@bollmanhats.com
G0KAV: Albert Thurston Ltd., 3 Frog Island, LE3 5AG, Leicester, GB, info@albertthurston.com
GB0AV: Welled Business SL, C / Alicante 32, 2640 Almansa, ES, info@cordwainer.es
GBAV0: Alpi Krawattenmode GmbH, Weyerhofstr. 71, 47803 Krefeld, DE, info@alpi.de

HEX0U: Lee Valley Ireland, Inchigeela, P12FR63, Cork, IE, info@leevalley.ie
HEX0U: Kates Cashmere Ltd., Lackenduff, Ring Clonakilty, IE, katescashmeres@gmail.com
HNOXL: Pieperconcept GmbH & Co. KG, Ohsener Str. 84, 31789 Hameln, DE, info@pieperconcept.de
HNP0L: Belts+ Srl + di Piazza Stefano, Via Prampolini 36, 43044 Lemignano di Collecchio, IT, info@belts-parma.it
J0VYT: Adolf Riedl GmbH & Co. KG, Ottostr. 2, 95448 Bayreuth, DE, info@bademoden.info
JDQ0B: Secchiari international SRL, ia michelangelo Buonarroti 26, 63812 Montegranaro, IT, info@secchiari.com
K0GMJ: Franquiz Comercial 21 S.L., Pol. La Vernitxa Calle B Nave C5, 12600 La Vall D'Uixo, ES, info@snipeshoes.es
K0QVS: Ludwig Schröder GmbH & Co. KG, Tornescher Weg 107, 25436 Uetersen, DE, info@ludwigschroeder.de
KGD0S: Inca AS, Ranvik Brygge 8, 3231 Sandefjord, NO, info@clarkross.com
KQMS0: DU4 Fashion GmbH, Rudolfstr. 10 H, 41068 Mönchengladbach, DE, info@du4.de
LOFNZ: The Tropic Feel S.L., Carrer Pujades 60 6-1, 08005 Barcelona, ES, support@tropicfeel.com
LF0WR: HOM GmbH, Hauptstr. 17, 6840 Götzsis, AT, servicehom@hom.com
MABG0: Ascot Karl Moese GmbH, Hülser Str. 335, 47803 Krefeld, DE, info@ascot.de
MS0KQ: Calzaturificio Tavares S.R.L., Via Dietro Corte 2, 81030 Teverola, IT, casanovashoes@gmail.com
MSB0G: Novila GmbH, Freiburger Str. 15, 79822 Titisee-Neustadt, DE, info@novila.de
NH0UP: Maysen GmbH & Co. KG, Bismarckstr. 2, 88161 Lindenberg, DE, info@maysenhats.com
NRL0P: Phil Petter Knitwear GmbH & Co. KG, Sala 17, 6850 Dornbirn, AT, info@philpetter.com
NZ0CF: Grete Jansen GmbH, Weyerhofstr. 67, 47803 Krefeld, DE, info@blick.it
PU0RN: Pro-Idee GmbH & Co. KG, Gut-Dämme-Str. 4, 52070 Aachen, DE, service@proidee.de
Q0TSV: Mey GmbH & Co. KG, Auf Steingen 6, 72459 Albstadt, DE, info@mey.com
QTOJV: Steinbock Mode GmbH, Steinbockallee 13, 6063 Rum, AT, office@steinbock.at

QTS0V: Gallo Tessile S.R.L., Corso Piave 11, 27036 Mortara, IT, info@gallotessile.it
SD0YB: M.J.Michaelsen A/S, Bibliotekvej 68, 2650 Hvidovre, DK, info@mjmhats.com
SV0QK: Framsohn Frottier GmbH, Klein Pertholz 65, 3860 Heidenreichstein, AT, info@framsohn.at
SVQK0: Holster Australia, 5/5 Gateway Drive, Noosaville, 4566 Queensland, AU, info@highdemandbrands.eu
T0AVC: Werner Schuhe GmbH, Glockenstr. 5, 66953 Pirmasens, DE, info@werner-schuhe.de
TOYVA: Hatico Mode GmbH, Falkenberger Str. 7, 95643 Tirschenreuth, DE, info@hatico.de
TQD0J: Hirsch Natur GmbH, Königstr. 43, 48366 Laer, DE, sb@hirsch-natur.de
TQMA0: Leineweber GmbH & Co. KG, Wittekindstr. 16-18, 32051 Herford, DE, info@brax.com
TY0MS: Wundies AB, Södra skogsvägen 4, 429 35 Kullavik, SE, info@wundies.se
UPOEZ: Atelier Gardeur GmbH, Alstr. 155, 41063 Mönchengladbach, DE, info@gardeur.de
UPER0: Agerti NV, Broekstraat 86, 9270 Laarne, BE, info@agerti.be
UX0ER: Fritz Hiltl Hosenfabrik GmbH, Asamstr. 6, 92237 Sulzbach-Rosenberg, DE, info@hiltl.de
V0AKY: Hanro Deutschland GmbH, erendorfer Allee 12, 40476 Düsseldorf, DE, info@hanro.com
W0HUX: Skiny Bodywear GmbH, erendorfer Allee 12, 40476 Düsseldorf, DE, info@skiny.com
WR0P0: Christian Filusch Handelsagentur, Seydlitzstr. 36, 40476 Düsseldorf, DE, info@zuitable.com
XU0HN: Kleidermanufaktur Habsburg GmbH, Schloss Glanegg 2, 5082 Grödig, AT, office@habsburg.co.at
Y0BJD: Falke KGaA, Oststr. 5, 57392 Schmallenberg, DE, info@falke.com
YBA0D: Geox Spa, Via Feltrina Centro 16, 31044 Biadene di Montebelluna, IT, product.safety@geox.com
Z0NXC: Carl Ross GmbH & Co. KG, Berta-Benz-Str. 1, 40670 Meerbusch, DE, email@carlross.de
ZEOXC: MBM Entwicklungs- und Vertriebs GmbH, Florianweg 6, 56593 Horhausen, DE, info@seldom-germany.de
ZEXC0: Hinrichs Bekleidungswerk GmbH, Kanalstr. Nord 86-89, 26629 Grobefehn, DE, info@club-of-comfort.de

www.fashion-classics.de

☎ · 01805-109 111 *

Mo. - So.: 07:00 - 21:00 Uhr
 * 14 Cent (inkl. USt.) / Min. aus dem deutschen Fest- und Mobilfunknetz

Fachberatung: 0241-109 119

Pro-Idee GmbH & Co. KG · Gut-Dämme-Straße 4 · 52070 Aachen
 ☎ · 01805-109 111 (Mo.-So.: 07:00 - 21:00 Uhr) 14 Cent (inkl. USt.) / Min. aus dem deutschen Fest- und Mobilfunknetz
 Fachberatung: 0241-109 119 (Mo.-Fr.: 08:00 - 20:00 Uhr, Sa.: 10:00 - 16:00 Uhr) · E-Mail: service@proidee.de · www.proidee.de
 Amtsgericht Aachen HRA 4027 · USt-Ident.-Nr. DE 811 198 527 · WEEE-Reg-Nr. DE20519240
 persönlich haftende Gesellschafterinnen: Fairway GmbH · HRB Aachen 5224 · Geschäftsführer: Dieter Junghans
 Pro-Idee Geschäftsführungs-GmbH · HRB Aachen 5994 · Geschäftsführer: Dieter Junghans · Thomas Bolle
 Gut-Dämme-Straße 4 · 52070 Aachen · Telefon 0241-109 21 · www.proidee.de
 Es gelten unsere Allgemeinen Geschäftsbedingungen. Diese finden Sie unter www.proidee.de/agb
 Informationspflichten gemäß § 18 Abs. 2 Elektro- und Elektronikgerätegesetz:
<https://www.bmu.de/themen/wasser-abfall-boden/abfallwirtschaft/statistiken/elektro-und-elektronikaltgeraete/>
 BIO-Zertifizierung: DE-ÖKO-039 Information gem. Art. 56 (4) EU-Batterieverordnung:
<https://www.batterie-zurueck.de/de/bewirtschaftungvonaltbatterien/>
 Hinweise zur Entsorgung von Elektro-Altgeräten und Batterien finden Sie hier: www.proidee.de/entsorgung



Eine Größe, die passt.

So vermeiden Sie unnötige Anproben und Rücksendungen.

(Gut für Sie. Gut für uns. Und gut für die Umwelt.)

Fast jeder Hersteller nutzt seine eigenen Maßtabellen. Das macht es oft so schwer, die genau passende Größe anhand der Herstellerangabe zu finden. Genau deshalb haben wir die Fashion-Classics-Größe (FC-Größe) ins Leben gerufen. Sie entspricht der offiziellen Maßtabelle (unten) und erleichtert Ihre Wahl – egal wie der Hersteller seine Größen definiert. Manchmal nennen wir bei Produktbeschreibungen ergänzend die „Hersteller-Größe“. Mit dieser Angabe

hat der Hersteller seine Ware ausgezeichnet. Dies ist besonders dann von Vorteil, wenn Sie mit der Größenangabe eines bestimmten Herstellers vertraut sind. Erfreuliches Ergebnis: Die Rücksendequote von Fashion-Classics-Artikeln liegt weit unter den branchenüblichen Durchschnittswerten.

Fragen zu Passform und Größen?

Telefon: 02 41 – 109 118; Mo.-Fr. 8.00 – 18.00 Uhr

Die Fashion Classics-Maßtabelle

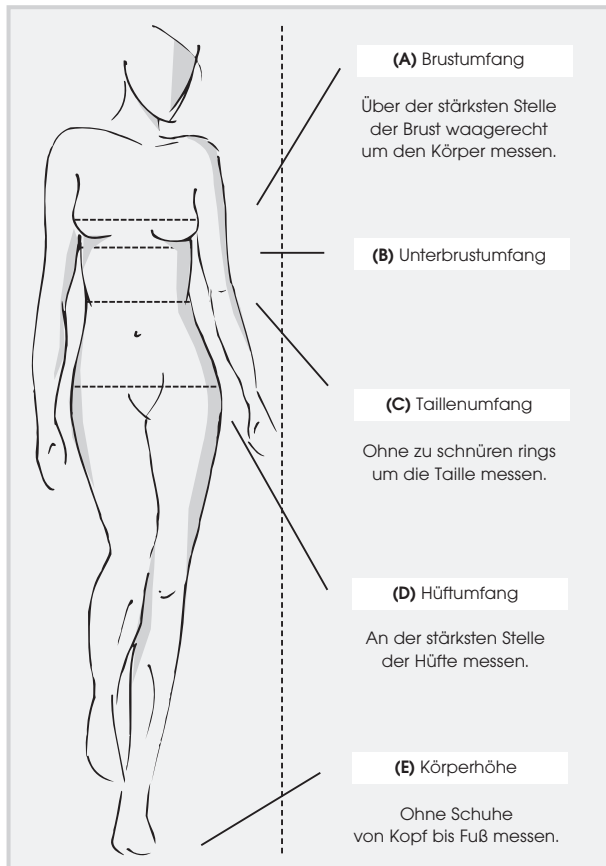

Bitte wählen Sie Ihre Größe nach dieser Körpermaßtabelle (am Körper gemessen):

Damen		(FC-Größe) Bestellgröße			
(A) Brustumfang	(C) Taillenumfang	(D) Hüftumfang	Normalgröße (E) 165-172 cm	Kurzgröße (E) unter 165 cm	Langgröße (E) über 172 cm
78- 81	64-66	88- 91	34	17	68
82- 85	67-70	92- 95	36	18	72
86- 89	71-74	96- 98	38	19	76
90- 93	75-78	99- 101	40	20	80
94- 97	79-82	102- 104	42	21	84
98-102	83-87	105- 108	44	22	88
103-107	88-93	109- 112	46	23	92
108-113	94-99	113- 116	48	24	96

Internationale Größenumrechnung für Cup-Größen

(B) Unterbrustumfang (cm)	(A) Brustumfang (cm)				
	Cup A	Cup B	Cup C	Cup D	
68-72	70	82- 84	84- 86	86- 88	88- 90
73-77	75	87- 89	89- 91	91- 93	93- 95
78-82	80	92- 94	94- 96	96- 98	98-100
83-87	85	97- 99	99-101	101-103	103-105
88-92	90	102-104	104-106	106-108	108-110
93-97	95	107-109	109-111	111-113	113-115

Kopfumfang

Nehmen Sie ein Maßband und messen Sie Ihren Kopfumfang unmittelbar oberhalb Ihrer Augenbrauen. Bestellen Sie Ihre Kopfbedeckung entsprechend dem Messergebnis. Liegt das gemessene Maß zwischen zwei Größen, bestellen Sie bitte den größeren Umfang.

Gürtellänge

Zur Bestimmung Ihrer Gürtellänge messen Sie den Bundumfang einer „gut sitzenden“ Hose. Ihr Bundumfang entspricht dann der angebotenen Gürtellänge.

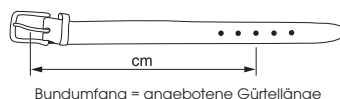

Handschuh-Größen

Den Handumfang messen Sie ohne Daumen und führen das Maßband ohne zu schnüren über die Knöchel in der Handmitte. Entsprechend dem in cm gemessenen Handumfang wählen Sie nun Ihre Handschuh-Größe.



Handumfang	17,5	19,0	20,5	22,0
Handschuh-Größe	6,5	7,0	7,5	8,0

Handumfang	23,0	24,0	26,0	27,0	28,0
Handschuh-Größe	8,5	9,0	9,5	10,0	10,5

Schuhgrößen

Stellen Sie beide Füße in Strümpfen auf ein Blatt Papier und zeichnen Sie die Umrisse nach. Messen Sie dann beide Fußlängen. Es gilt immer das Maß des größeren Fußes. Liegen Sie zwischen zwei Größen, wählen Sie bitte die nächstgrößere Schuhgröße.

Fußlänge in cm	Schuhgröße
23,3	36
23,9	37
24,6	38
25,2	39
25,9	40
26,6	41
27,2	42
27,9	43
28,6	44
29,2	45
29,8	46